



จุลสารสรรพสามิตภาคที่ ๗

ปีที่ ๒ ประจำเดือน เมษายน - มิถุนายน ๒๕๕๖



๐. ๐๕๕3๐๖๐๕

พบกันอีกครั้งกับจุลสารสรรพสามิตภาคที่ 7 ปีที่ ๒ ประจำเดือน เมษายน - มิถุนายน 255๖ สำหรับฉบับนี้อิมบุญกับกิจกรรมร่วมทำบุญทอดผ้าป่า ณ วัดคลองโคน จังหวัดสมุทรสงคราม คณะผ้าป่า สาย กรมสรรพสามิต - กรมศุลกากร นำโดยท่านสมชาย พูลสวัสดิ์ อธิบดีกรมสรรพสามิต ร่วมบุญทอดผ้าป่า ซื่อที่ดินสร้างอุโบสถ ตามแบบพระราชทาน พระราชทานุมัติ สมเด็จพระเทพรัตนราชสุดาฯ สยามบรมราชกุมารี และกิจกรรมอื่นๆ ของพวกเราชาวสำนักงานสรรพสามิตภาคที่ 7 สำหรับเนื้อหาสาระฉบับนี้ คณะผู้จัดทำได้เลือกสรรหลากหลายสาระความรู้ที่น่าสนใจ อาทิเช่น กฎหมายน่ารู้ เป็นเรื่องภาษีใกล้ตัวที่ควรศึกษาไว้เป็นเรื่องของการถือครองที่ดินของคนต่างด้าว พาไปรู้จักกับสถานที่ท่องเที่ยวที่น่าสนใจในจังหวัดสมุทรสงคราม รวมทั้งผลการปฏิบัติงาน และคดีเด่นประจำเล่ม

หากมีข้อติชมประการใด คณะผู้จัดทำยินดีรับฟังและพร้อมที่จะปรับปรุงให้ดียิ่งขึ้นในฉบับต่อไป แล้วพบกันใหม่ในฉบับหน้า

ปีที่ ๒ เมษายน - มิถุนายน ๒๕๕๖



คณะผู้จัดทำ

ประธานที่ปรึกษา นางเบญจวรรณ บ้านใหม่
ที่ปรึกษา นางพูนสุข ปัทมาคม
บรรณาธิการ นางอุรา อ่างทอง
ผู้จัดทำ
นางชนิษฐา ทองเอียง
นางสาวต้นติมา แสงทอง
นายองอาจ ธนานุวัฒน์ดีกุล
นายกิตติพันธ์ บัณฑิตไทย
นางสาวนพวรรณ เลิศผสมสิทธิ์
นายสาริต บุญวิธวาเจริญ
นายคิวนพ สุขตะโก

ส่วนเทคโนโลยีสารสนเทศ

สำนักงานสรรพสามิตภาคที่ 7

โทร. 0-3425-4338 ต่อ 109

บทความ ข้อเสนอ ความคิดเห็นหรือข้อเขียนใดๆ
ที่พิมพ์ในจุลสารเล่มนี้ เป็นความคิดเห็นส่วนตัวของผู้เขียน
ไม่ผูกพันกับทางราชการแต่อย่างใด..

[๕๐๗๔'๔'Í\\$ÈÒ'๒;§Ò'ÈĀĀ¾ÈÒÁµÀÒ๘ áĀĐ¾'1.๑'Ā'ÀÒ๘.๑ 7](http://www7.excise.go.th)

[ÈÒ'๒;§Ò'ÈĀĀ¾ÈÒÁµÀÒ๘.๑ 7](http://www7.excise.go.th)

<http://www7.excise.go.th>

ÈÒ'๒;§Ò'ÈĀĀ¾ÈÒÁµÀÒ๘'1.๑'1'๘Ā»°Á1

<http://nakhonpathom.excise.go.th>

ÈÒ'๒;§Ò'ÈĀĀ¾ÈÒÁµÀÒ๘'1.๑'1'๘Ā»°Á 2

<http://nakhonpathom2.excise.go.th>

ÈÒ'๒;§Ò'ÈĀĀ¾ÈÒÁµÀÒ๘'1.๑;ò'๑'1'๑'Ā

<http://kanchanaburi.excise.go.th>

ÈÒ'๒;§Ò'ÈĀĀ¾ÈÒÁµÀÒ๘'1.๑»ĀĐ'๕'๐'๘'1'๑'

<http://prachuapkhirikhan.excise.go.th>

ÈÒ'๒;§Ò'ÈĀĀ¾ÈÒÁµÀÒ๘'1.๑'๗'๑'Ā'๑'

<http://phetchaburi.excise.go.th>

ÈÒ'๒;§Ò'ÈĀĀ¾ÈÒÁµÀÒ๘'1.๑'Ā'๐'๑'

<http://ratchaburi.excise.go.th>

ÈÒ'๒;§Ò'ÈĀĀ¾ÈÒÁµÀÒ๘'1.๑'Ē'Ā. ĀĒ\$๘ĀÒĀ

<http://samutsongkhram.excise.go.th>

ÈÒ'๒;§Ò'ÈĀĀ¾ÈÒÁµÀÒ๘'1.๑'Ē'Ā. ĀĒÈ๘Ā

<http://samutsakorn.excise.go.th>

ÈÒ'๒;§Ò'ÈĀĀ¾ÈÒÁµÀÒ๘'1.๑'Ē'Ā'Ā'๐'๑'

<http://suphanburi.excise.go.th>

ส่วนเทคโนโลยีสารสนเทศ สำนักงานสรรพสามิตภาคที่ 7
29 ถนนนวมเขตใต้ตำบลพระประโทน อำเภอเมืองจังหวัด
นครปฐม 73000 โทร. 0-3425-4338
โทรสาร. 0-3425-4338
<http://www7.excise.go.th>



สารบัญ

เรื่อง

หน้า

ผลการปฏิบัติงาน

- ผลการจัดเก็บรายได้ 1 - 4
- ผลการปราบปราม 5 - 7

กฎหมายน่ารู้

8 - 9

สถานที่ท่องเที่ยวในจังหวัดสมุทรสงคราม

10 - 14

ประวัติวัดคลองโคน

15 - 16

คดีเด่นประจำเล่ม

17

ภาพกิจกรรม

1๘ - ๓๓



ผลการจัดเก็บรายได้ภาษีสรรพสามิตของทุกพื้นที่ภายในสำนักงานสรรพสามิตภาคที่ 7

ปีงบประมาณ 2556 ไตรมาสที่ 3 (เมษายน - มิถุนายน 2556)

หน่วย : บาท

สำนักงานสรรพสามิตพื้นที่	จัดเก็บปีนี้ เม.ย. - มิ.ย. 2556	เป้าหมาย เม.ย. - มิ.ย. 2556	สูง - ต่ำ	ร้อยละ	จัดเก็บปีก่อน เม.ย. - มิ.ย. 2555	สูง - ต่ำ	ร้อยละ
นครปฐม 1	243,383,093.08	558,521,300.00	- 315,138,206.92	- 56.42	321,431,686.42	- 78,048,593.34	- 24.28
นครปฐม 2	5,140,115,654.32	3,176,223,900.00	1,963,891,754.32	61.83	2,911,473,283.41	2,228,642,370.91	76.55
กาญจนบุรี	325,304,727.78	432,731,400.00	- 107,426,672.22	- 24.83	302,784,038.10	22,520,689.68	7.44
ประจวบคีรีขันธ์	12,109,146.09	9,827,400.00	2,281,746.09	23.22	7,822,665.54	4,286,480.55	54.80
เพชรบุรี	10,605,175.49	6,560,700.00	4,044,475.49	61.65	8,308,361.43	2,296,814.06	27.64
ราชบุรี	146,135,479.80	195,333,600.00	- 49,198,120.20	- 25.19	202,903,293.21	- 56,767,813.41	- 27.98
สมุทรสงคราม	396,605.66	488,500.00	- 91,894.34	- 18.81	440,781.20	- 44,175.54	- 10.02
สมุทรสาคร	1,789,793,599.44	2,741,432,600.00	- 951,639,000.56	- 34.71	2,267,995,522.94	- 478,201,923.50	- 21.08
สุพรรณบุรี	4,836,233.35	4,836,000.00	233.35	0.00	7,076,400.90	- 2,240,167.55	- 31.66
รวมทั้งภาค	7,672,679,715.01	7,125,955,400.00	546,724,315.01	7.67	6,030,236,033.15	1,642,443,681.86	27.24

ผลการจัดเก็บรายได้ภาษีสรรพสามิตของทุกพื้นที่ภายในสำนักงานสรรพสามิตภาคที่ 7 ปีงบประมาณ 2556 ไตรมาสที่ 3 (เมษายน - มิถุนายน 2556)

หน่วย : ล้านบาท

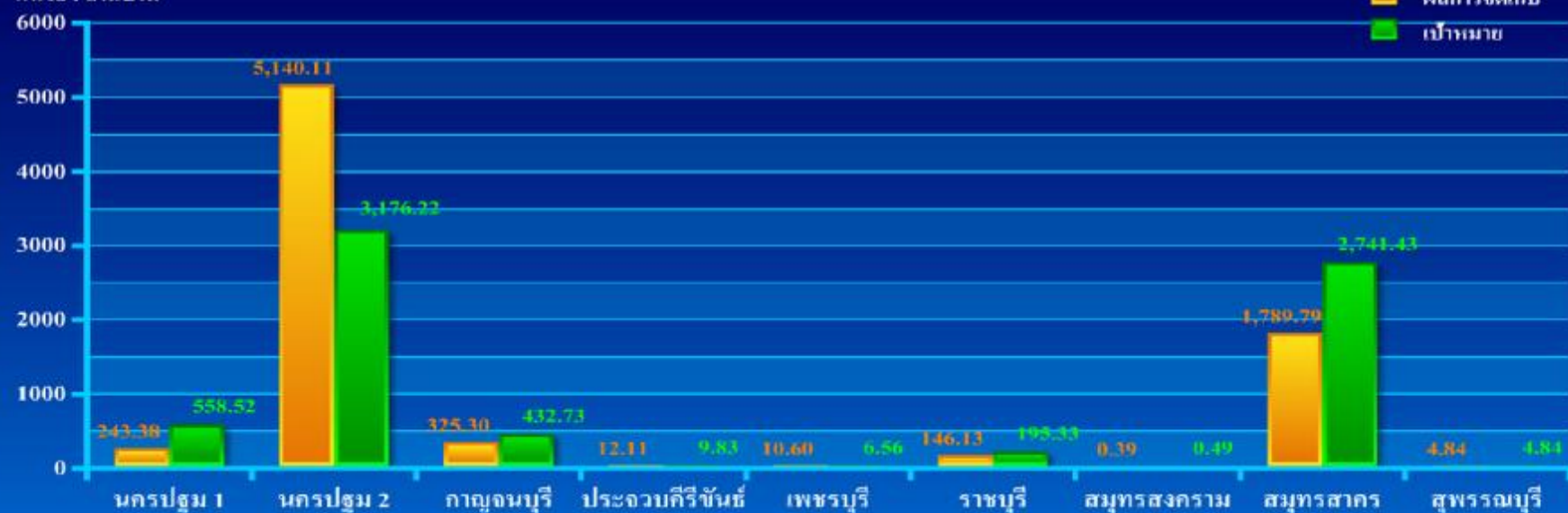

ผลการจัดเก็บรายได้ทุกประเภทของทุกพื้นที่ภายในสำนักงานสรรพสามิตภาคที่ 7
ปีงบประมาณ 2556 ไตรมาสที่ 3 (เมษายน - มิถุนายน 2556)

หน่วย : บาท

ประเภทรายได้	จัดเก็บปีนี้ เม.ย. - มิ.ย. 56	เป้าหมาย เม.ย. - มิ.ย. 56	สูง - ต่ำ	ร้อยละ	จัดเก็บปีก่อน เม.ย. - มิ.ย. 55	สูง - ต่ำ	ร้อยละ
1. สุรา	4,603,830,633.05	5,356,719,900.00	- 752,889,266.95	- 14.06	3,999,830,130.90	604,000,502.15	15.10
2. เบียร์	2,999,806,740.12	1,693,000,000.00	1,306,806,740.12	77.19	1,910,241,680.15	1,089,565,059.97	57.04
3. แสตมป์ยาสูบ	62,000.00	35,000.00	27,000.00	77.14	44,000.00	18,000.00	40.91
4. เครื่องดื่ม	39,729,347.68	52,198,000.00	- 12,468,652.32	- 23.89	62,935,128.54	- 23,205,780.86	- 36.87
5. น้ำมัน	2,089,162.61	2,902,600.00	- 813,437.39	- 28.02	3,193,294.21	- 1,104,131.60	- 34.58
6. รถยนต์	2,300,313.00	-	2,300,313.00	100.00	32,806,147.45	- 30,505,834.45	- 92.99
7. รถจักรยานยนต์	3,260,027.92	-	3,260,027.92	100.00	1,174,890.02	2,085,137.90	177.48
8. เครื่องไฟฟ้า	-	-	-	-	-	-	-
9. เครื่องหอม	20,842.26	23,200.00	- 2,357.74	- 10.16	25,221.94	- 4,379.68	- 17.36
10. แบตเตอรี่	729,932.66	926,000.00	- 196,067.34	- 21.17	749,033.64	- 19,100.98	- 2.55
11. สนามกอล์ฟ	13,487,454.16	13,769,200.00	- 281,745.84	- 2.05	13,095,337.15	392,117.01	2.99
12. ไนต์คลับฯ	1,724,325.35	2,129,400.00	- 405,074.65	- 19.02	1,510,562.48	213,762.87	14.15
13. สถานอาบน้ำฯ	1,245,797.27	1,239,200.00	6,597.27	0.53	1,056,923.97	188,873.30	17.87
14. แก้วและเครื่องแก้ว	-	-	-	-	-	-	-
15. รายได้เบ็ดเตล็ด	4,393,138.93	3,012,900.00	1,380,238.93	45.81	3,573,682.70	819,456.23	22.93
รวมทั้งภาค	7,672,679,715.01	7,125,955,400.00	546,724,315.01	7.67	#####	1,642,443,681.86	27.24

ผลการจัดเก็บรายได้ทุกประเภทของทุกพื้นที่ภายในสำนักงานสรรพสามิตภาคที่ 7
ปีงบประมาณ 2556 ไตรมาสที่ 3 (เมษายน - มิถุนายน 2556)

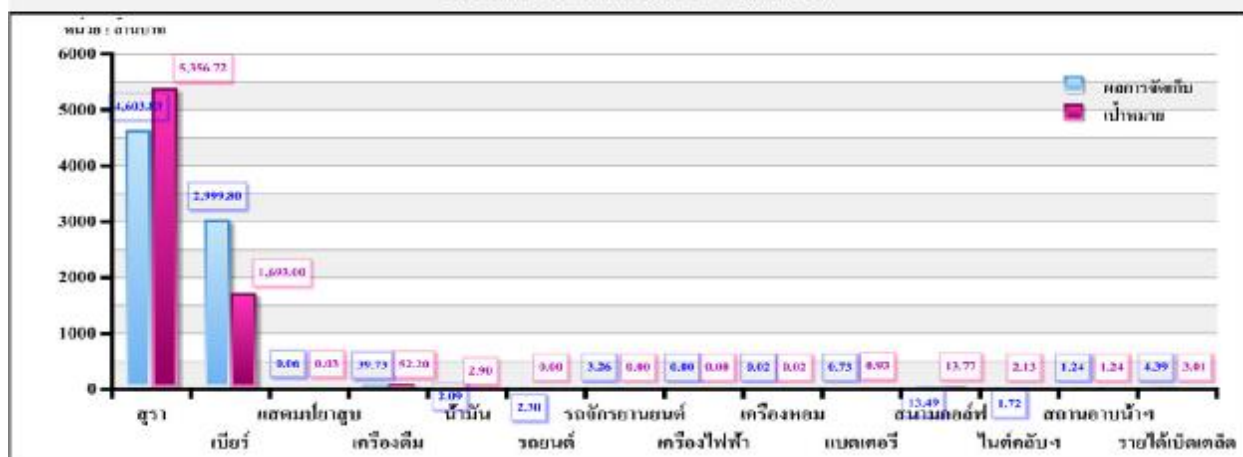

ผลการจัดเก็บรายได้ สำนักงานสรรพสามิตภาคที่ 7
ปีงบประมาณ 2556 ไตรมาสที่ 3 (เมษายน - มิถุนายน 2556)

หน่วย : บาท

ประเภท ภาษี	จัดเก็บได้ เม.ย. - มิ.ย. 56	เป้าหมาย เม.ย. - มิ.ย. 56	ผลต่าง สูง - ต่ำ	ร้อยละ	จัดเก็บได้ เม.ย. - มิ.ย. 55	ผลต่าง สูง - ต่ำ	ร้อยละ
1. สุรา	4,603,830,633.05	5,356,719,900.00	- 752,889,266.95	14.06	3,999,830,130.90	604,000,502.15	15.10
2. เบียร์	2,999,806,740.12	1,693,000,000.00	1,306,806,740.12	77.19	1,910,241,680.15	1,089,565,059.97	57.04
3. เครื่องดื่ม	39,729,347.68	52,198,000.00	- 12,468,652.32	23.89	62,935,128.54	- 23,205,780.86	- 36.87
4. บริการ	16,457,576.78	17,137,800.00	- 680,223.22	3.97	15,662,823.60	794,753.18	5.07
5. อื่น ๆ	12,855,417.38	6,899,700.00	5,955,717.38	86.32	41,566,269.96	- 28,710,852.58	- 69.07
รวม	7,672,679,715.01	7,125,955,400.00	546,724,315.01	7.67	6,030,236,033.15	1,642,443,681.86	27.24

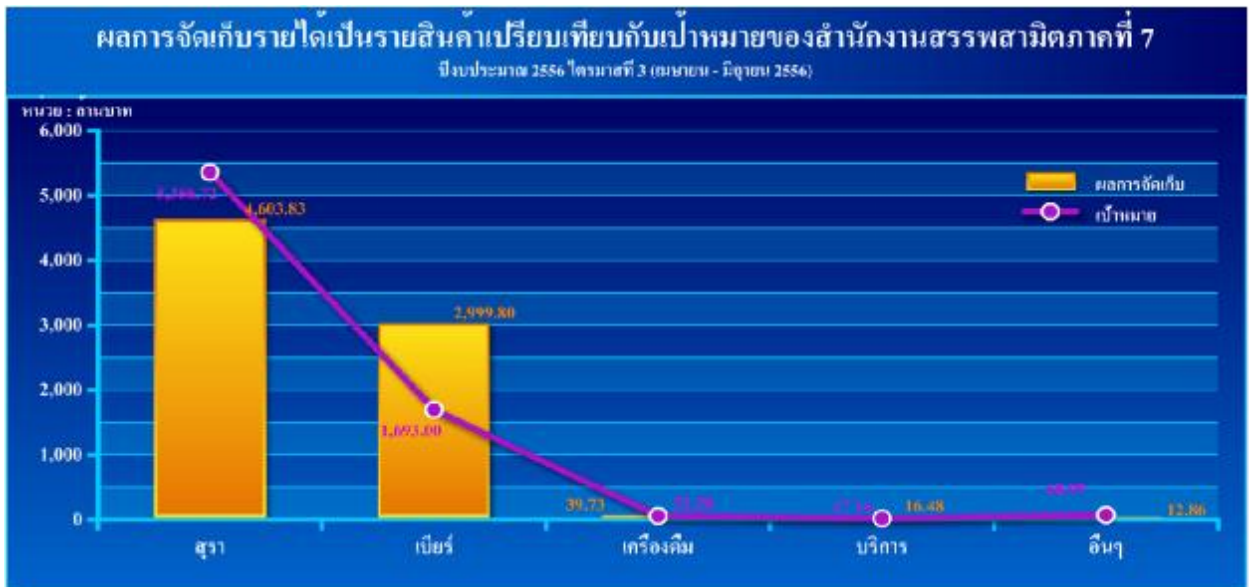

**ผลปราบปรามผู้กระทำความผิดกฎหมายสรรพสามิตของทุกพื้นที่ภายในภาคที่ 7
ปีงบประมาณ 2556 ไตรมาสที่ 3 (เมษายน - มิถุนายน 2556)**

พื้นที่	ผลการปฏิบัติงาน เม.ย. - มิ.ย. 56		เป้าหมาย เม.ย. - มิ.ย. 56		เปรียบเทียบเป้าหมาย				ผลการปฏิบัติงาน เม.ย. - มิ.ย. 55		เปรียบเทียบกับปีก่อน				ศาลปรับ เม.ย. - มิ.ย. 56
	คดี	ค่าปรับ	คดี	ค่าปรับ	คดี	ร้อยละ	ค่าปรับ	ร้อยละ	คดี	ค่าปรับ	คดี	ร้อยละ	ค่าปรับ	ร้อยละ	
นครปฐม 1	49	448,583.00	39	200,100.00	10	25.64	248,483.00	124.18	39	213,442.00	10	25.64	235,141.00	110.17	-
นครปฐม 2	55	362,195.00	38	435,000.00	17	44.74	72,805.00	16.74	59	305,296.44	4	6.78	56,898.56	18.64	-
กาญจนบุรี	42	314,130.80	41	285,250.00	1	2.44	28,880.80	10.12	46	259,857.25	4	8.70	54,273.55	20.89	-
ประจวบคีรีขันธ์	46	1,623,238.75	37	270,900.00	9	24.32	1,352,338.75	499.20	48	263,236.50	2	4.17	1,360,002.25	516.65	-
เพชรบุรี	76	247,902.42	91	344,880.00	15	16.48	96,977.58	28.12	82	294,995.00	6	7.32	47,092.58	15.96	-
ราชบุรี	115	802,512.50	93	574,000.00	22	23.66	228,512.50	39.81	114	1,033,564.98	1	0.88	231,052.48	22.35	-
สมุทรสงคราม	11	36,384.00	11	45,000.00	-	-	8,616.00	19.15	12	40,000.00	1	8.33	3,616.00	9.04	-
สมุทรสาคร	336	1,779,165.93	334	2,135,900.00	2	0.60	356,734.07	16.70	328	2,070,978.75	8	2.44	291,812.82	14.09	-
สุพรรณบุรี	31	254,343.50	32	269,600.00	1	3.13	15,256.50	5.66	51	638,496.00	20	39.22	384,152.50	60.17	-
รวม	761	5,868,455.90	716	4,560,630.00	45	6.28	1,307,825.90	28.68	779	5,119,866.92	18	2.31	748,588.98	14.62	-

หมายเหตุ จำนวนคดีผู้กระทำความผิดกฎหมายสรรพสามิต รวมคดีไฟและคดีส่งฟ้องศาล

ผลปราบปรามผู้กระทำผิดกฎหมายสรรพสามิตของทุกพื้นที่ภายในภาคที่ 7

ปีงบประมาณ 2556 ไตรมาสที่ 3 (เมษายน - มิถุนายน 2556)

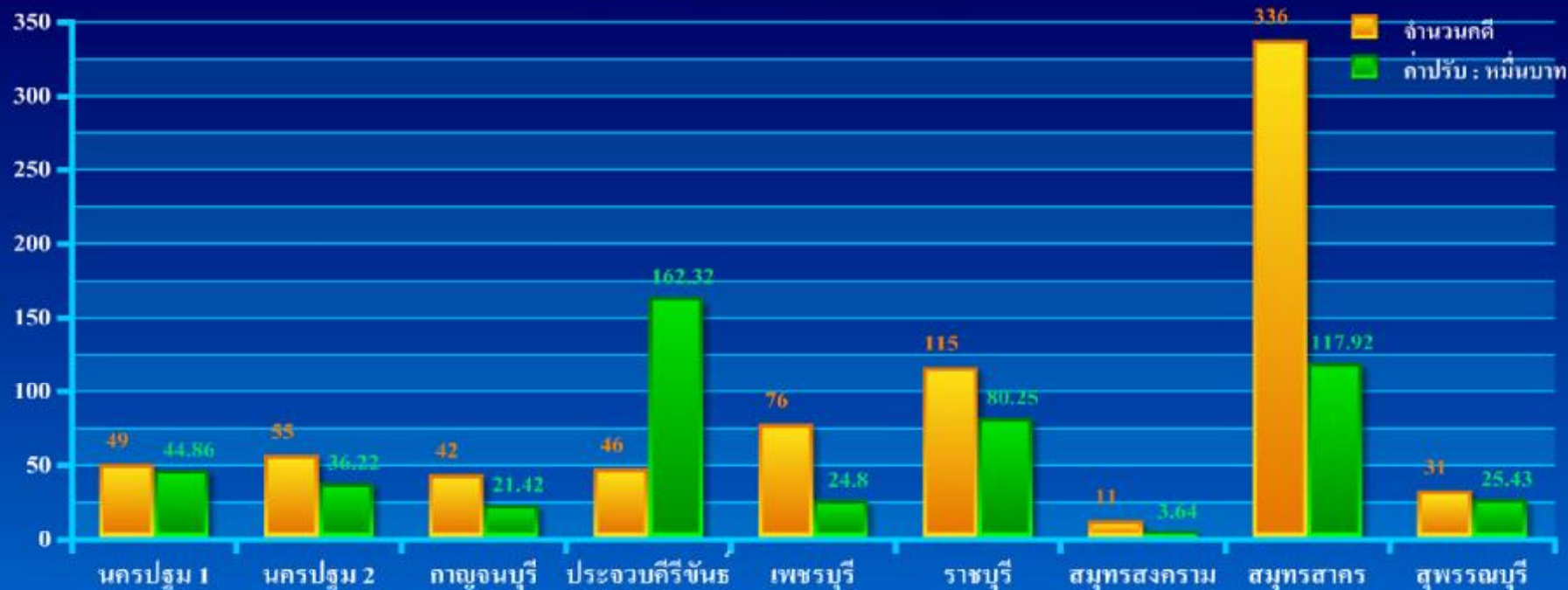

ผลปราบปรามผู้กระทำผิดกฎหมายสรรพสามิตของทุกพื้นที่ภายในภาคที่ 7
ปีงบประมาณ 2556 ไตรมาสที่ 3 (เมษายน - มิถุนายน 2556)

ประเภทคดี	ผลการปฏิบัติงาน เม.ย. - มิ.ย. 56		เป้าหมาย เม.ย. - มิ.ย. 56		เปรียบเทียบเป้าหมาย				ผลการปฏิบัติงาน เม.ย. - มิ.ย. 55		เปรียบเทียบกับปีก่อน				ศาลปรับ เม.ย. - มิ.ย. 56
	คดี	ค่าปรับ	คดี	ค่าปรับ	คดี	ร้อยละ	ค่าปรับ	ร้อยละ	คดี	ค่าปรับ	คดี	ร้อยละ	ค่าปรับ	ร้อยละ	
พ.ร.บ. สุรา	709	3,208,028.18	683	3,722,080.00	26	3.81	514,051.82	13.81	731	3,686,839.04	22	3.01	478,810.86	12.99	-
พ.ร.บ. ยาสูบ	41	817,172.52	17	246,450.00	24	141.18	570,722.52	231.58	22	168,476.25	19	86.36	648,696.27	385.04	-
พ.ร.บ. 2527	10	1,843,255.20	16	592,100.00	6	37.50	1,251,155.20	211.31	26	1,264,551.63	16	61.54	578,703.57	45.76	-
พ.ร.บ. ไฟ	1	-	-	-	1	100.00	-	-	-	-	1	100.00	-	-	-
รวม	761	5,868,455.90	716	4,560,630.00	45	6.28	1,307,825.90	28.68	779	5,119,866.92	18	2.31	748,588.98	14.62	-

หมายเหตุ จำนวนคดีผู้กระทำผิดกฎหมายสรรพสามิต รวมคดีส่งฟ้องศาล

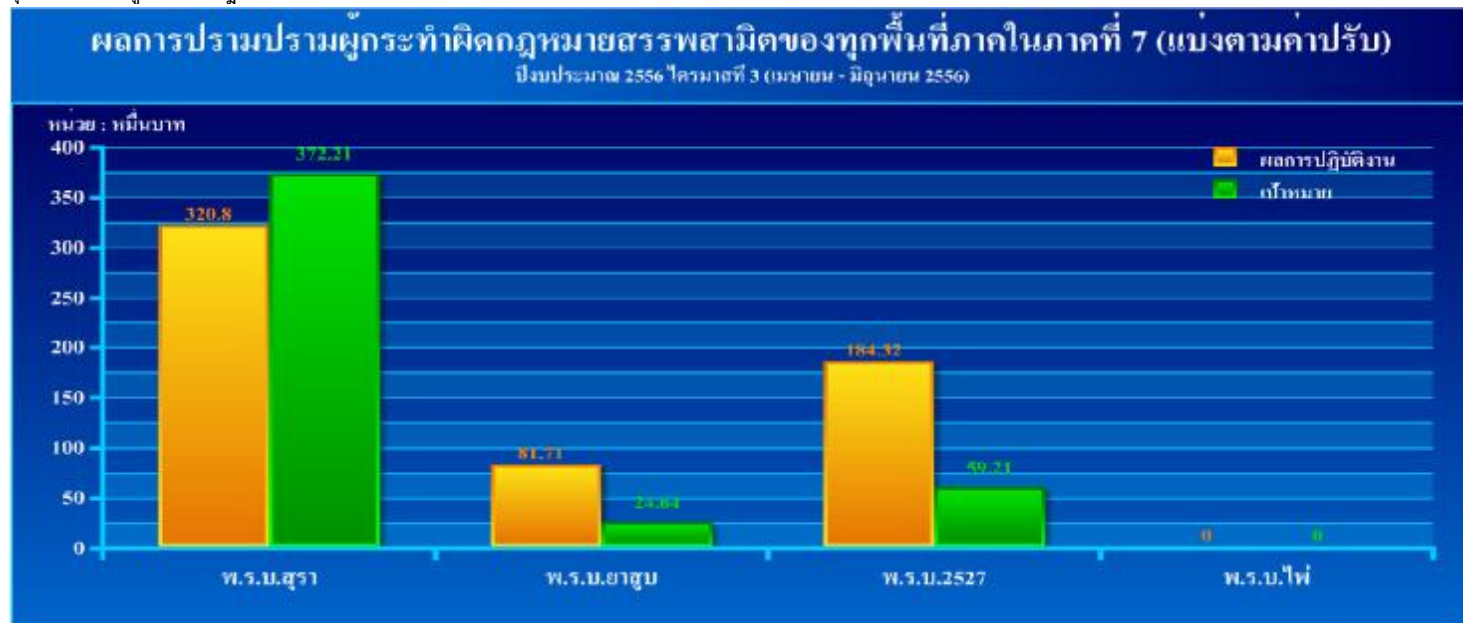

กฎหมายน่ารู้

การถือครองที่ดินของคนต่างด้าว

ปัจจุบันประเทศไทยมีความเจริญในเขตเมืองที่ขยายตัวขึ้นตามอัตราการขยายตัวของเศรษฐกิจของประเทศ นักลงทุนชาวต่างชาติก็ได้เข้ามาทำกิจการในประเทศไทยมากขึ้น ประชากรก็เพิ่มจำนวนมากขึ้น โครงการบ้านจัดสรรและอาคารชุดเกิดขึ้นมาอย่างมากมาย เพื่อรองรับประชากรในอนาคตที่จะเพิ่มขึ้นเรื่อยๆ และความต้องการมีบ้านเป็นของตนเองของประชาชนก็มีการขึ้น การถือครองที่ดินนั้นถือว่าเป็นเรื่องสำคัญว่าบุคคลผู้ใดเป็นผู้มีสิทธิตามกฎหมายในการที่จะได้รับสิทธิในการถือครองที่ดิน

ปัญหาการถือครองที่ดินของนักลงทุนต่างชาติผ่าน “ นอมินี ” คนไทยเพื่อหลีกเลี่ยงกฎหมาย เป็นปัญหาคาราคาซังมานาน โดยเฉพาะในจังหวัดที่เป็นพื้นที่ชายทะเล บนเกาะ ป่าเขา หรือแม้กระทั่งที่นาที่กลายมาเป็นสินทรัพย์มีราคาเป็นที่หมายตาของชาวต่างชาติ

เดิมประเทศไทยปกป้องผืนดินเหล่านี้ด้วยกำแพงทางกฎหมาย โดยคนต่างด้าวมิโอกาสถือครองที่ดินในประเทศไทยตามหลักเกณฑ์ที่กำหนดในกฎกระทรวงซึ่งต้องได้รับอนุญาตจากรัฐมนตรีว่าการกระทรวงมหาดไทย เช่น กรณีที่ดินเพื่อการอยู่อาศัย ถือครองได้ครอบครัวยุติไม่เกิน 1 ไร่ กรณีที่ดินเพื่ออุตสาหกรรมถือครองได้ไม่เกิน 10 ไร่ เป็นต้น โดยในปี พ.ศ. 2542 ได้มีการเพิ่มเงื่อนไขโดยให้คนต่างด้าวที่จะถือครองที่ดินเพื่อการอยู่อาศัยไม่เกิน 1 ไร่ ต้องนำเงินมาลงทุนในประเทศไทย เช่น ซื้อพันธบัตรที่รัฐบาลค้าประกันเงินต้นและดอกเบี้ย หรือลงทุนในหุ้นของนิติบุคคลที่ได้รับการส่งเสริมการลงทุน (BOI) ตามจำนวนที่กำหนดในกฎกระทรวงซึ่งต้องไม่ต่ำกว่า 30 ล้านบาท (ประมาณ 1 ล้านดอลลาร์สหรัฐ) และต้องได้รับอนุญาตจากรัฐมนตรีว่าการกระทรวงมหาดไทยอีกด้วย

แต่ปัจจุบันแรงบีบของการเปิดเสรีทางการค้า การลงทุน โดยเฉพาะการเข้าร่วมประชาคมเศรษฐกิจอาเซียน (AEC) ปี 2558 ทำให้ไทยอาจต้องผ่อนปรนเรื่องการซื้อขายที่ดิน และการลงทุนด้านอสังหาริมทรัพย์จากต่างชาติมากขึ้น ประกอบกับความพยายามหลบเลี่ยงบทบัญญัติกฎหมายดังกล่าว เพื่อที่จะได้เข้ามาถือครองที่ดินในประเทศไทย เช่น คนต่างด้าวที่มีภรรยาเป็นคนไทยจะอาศัยชื่อภรรยาซื้อที่ดินหรือการใช้ชื่อบุคคลไทยซื้อที่ดินแทน หรือนิติบุคคลไทยให้คนไทยถือหุ้นแทนและมีการถือหุ้นไว้กลับไปกลับมาหลายชั้น ทั้งที่จริงๆ แล้วเป็นนิติบุคคลต่างด้าว เพื่ออ้างสิทธิในการถือครองที่ดินเช่นเดียวกับคนไทย ทำให้ที่ดินหลายแห่ง

โดยเฉพาะที่ริมทะเล เกาะที่เป็นแหล่งท่องเที่ยว ที่พักตากอากาศริมทะเล หรือแม้แต่ที่ดินเชิงเขา รวมทั้งที่ที่มี
ทำเลสวยงามก็จะมีเจ้าของเป็นคนต่างด้าว โดยคนไทยไม่มีโอกาสเข้าไปได้

จากที่กล่าวมาเป็นสิ่งที่ยืนยันได้ว่า หากปล่อยปัญหาไว้อย่างนี้ต่อไปโดยไม่มีการควบคุม
ข่มก่อกำให้เกิดการเสียดุลทางเศรษฐกิจ รวมทั้งจะเป็นการเสี่ยงต่อความมั่นคงของประเทศ รัฐบาลปัจจุบันจึง
จำเป็นที่จะต้องกำหนดนโยบายให้ชัดเจนว่า จะให้มีการครอบครองได้มากน้อยเพียงใด และมีหลักเกณฑ์อย่างไร
เพื่อให้เจ้าหน้าที่ถือปฏิบัติในการป้องกันและตรวจสอบ มิให้มีการถือครองที่ดินแทนคนต่างด้าว ไม่ว่าจะเป็
กรณีที่ดินไทยมีคู่สมรสต่างด้าวซื้อที่ดินภายในประเทศ หรือในกรณีบริษัทนิติบุคคลที่มีคนต่างด้าวถือหุ้นเข้ามา
กว่านซื้อที่ดินของคนไทย รัฐบาลจึงต้องคำนึงถึงกฎหมายและระเบียบที่เกี่ยวข้อง ซึ่งนำหนักผลได้และผลเสียต่อ
เศรษฐกิจ สังคม ความมั่นคง รวมทั้งการทำข้อตกลงการค้าเสรีต่างๆ การรวมตัวของประชาคมเศรษฐกิจอาเซียน
ในปี 2558 ซึ่งส่งผลให้มีการเข้ามาลงทุนและถือครองที่ดินของคนต่างด้าวในประเทศไทยมากกว่าเดิม ทั้งนี้การ
กำหนดแนวทางการบริหารจัดการปัญหาการถือครองที่ดินของคนต่างด้าวที่เหมาะสม รวมทั้งให้สามารถบังคับ
ใช้กฎหมายได้อย่างเป็นรูปธรรม ซึ่งการดำเนินการจะต้องอาศัยความร่วมมือทั้งจากหน่วยงานภาครัฐ และ
ภาคเอกชน ได้แก่ กรมที่ดิน สภานายความ บริษัทที่ปรึกษากฎหมาย กรมพัฒนาธุรกิจการค้า กรมสอบสวน
คดีพิเศษ องค์การปกครองส่วนท้องถิ่น ธนาคารแห่งประเทศไทย หรือหน่วยงานอื่นๆ เพื่อรักษาผลประโยชน์ของ
คนในชาติและประเทศไทยไว้

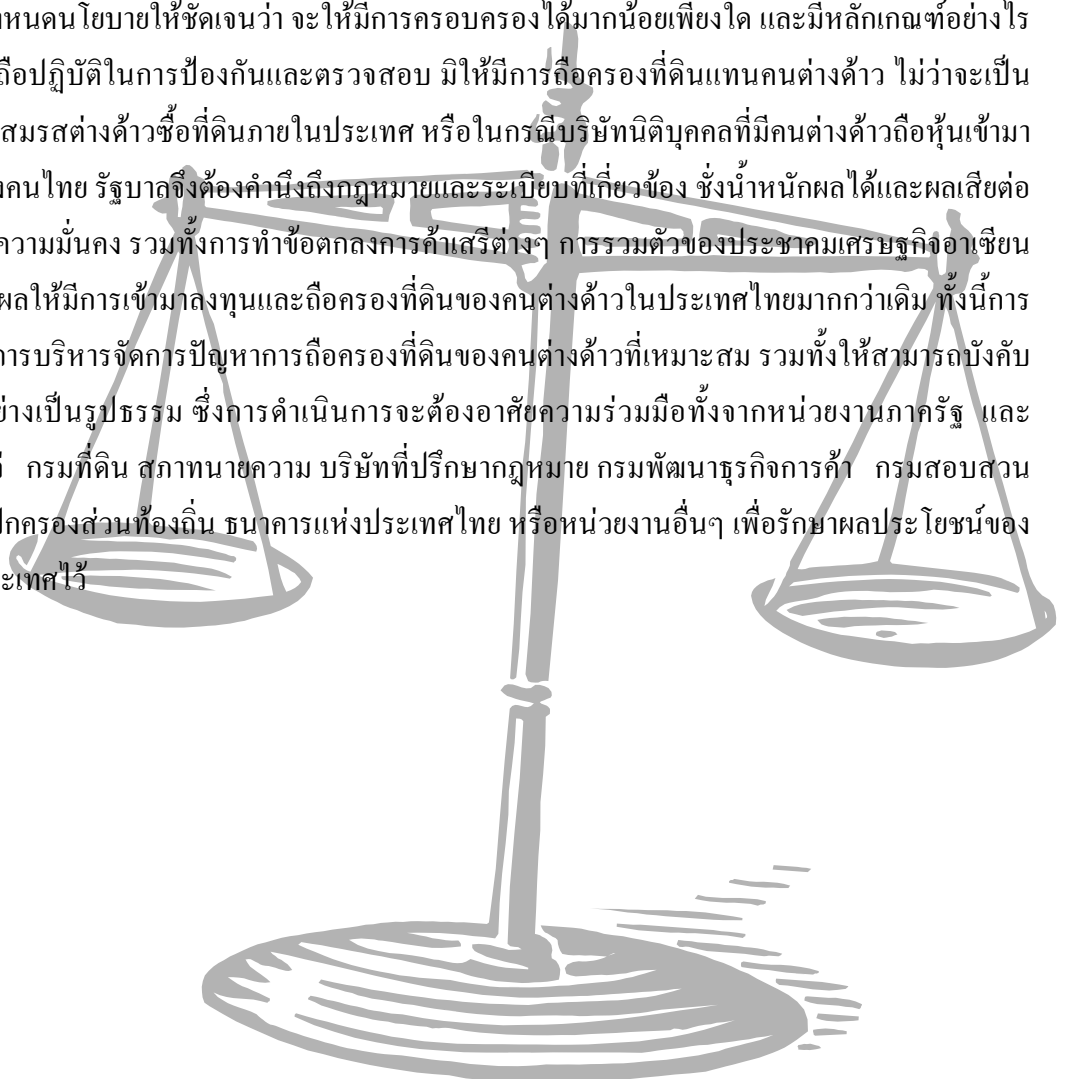



สถานที่ท่องเที่ยว ในจังหวัดสมุทรสงคราม
เที่ยวไทย ครบครัน เศรษฐกิจไทย คึกคัก

“ตลาดน้ำอัมพวา” (ตลาดน้ำยามเย็น) ตำบลอัมพวา อำเภออัมพวา จังหวัดสมุทรสงคราม

ตลาดน้ำอัมพวาเป็นตลาดน้ำที่มีชื่อเสียงและได้รับความนิยมจากนักท่องเที่ยวทั้งชาวไทยและชาวต่างชาติเป็นอย่างมาก ตลาดน้ำอัมพวาตั้งอยู่ริมแม่น้ำอัมพวาในตำบลอัมพวา อำเภออัมพวา จังหวัดสมุทรสงคราม ตลาดน้ำอัมพวาเปิดทุกวันเสาร์และอาทิตย์ ตั้งแต่เวลา 08.00 - 18.00 น. ตลาดน้ำอัมพวาเป็นตลาดน้ำที่มีสินค้าให้เลือกซื้อจำนวนมาก ทั้งผลไม้สด ผักสด อาหารพื้นบ้าน และของฝากต่างๆ ตลาดน้ำอัมพวาเป็นสถานที่ท่องเที่ยวที่สวยงามและน่าประทับใจเป็นอย่างมาก



ÉÍ;ÀÒ§

ÀÒÁá¹»ÁÐ«É³¼ÁÐ°ÁÁÁ¼»¼ÁÐ°Ò. ÉÁá³¼ÁÐ¼. ¼ÁÈÈÁÒ¹ÁÒÁÁ áÁÐ³ÉÁ»Ðá°ÁÒ³Çµ¶ÉÁÁµ¹Áµ¹á;É¹. Á
¾¹µ¹ÇÒ ¼ÁÁÍ§á°ËÛ Á§¾ ¼ÁÁÍ§¶ÇÁ ÈÇá¹ ¾§¾¹Í»;Á³;ÒÁáÉ §¹Ò;ÁÁÁµÒÁ°. ÇÁÁ³¼¼ÁÐÁÒ¹¼¹¼¹
á¹¼ÁÐ°Ò. ÉÁá³¼ÁÐ¼. ¼ÁÈÈÁÒ¹ÁÒÁÁ È¹ÇÁÁ³¼¼ÁÁÍ§È§Ç. Í§áÁÐÍáÉ¹Ò È¹§áÈËË

ÉÍ§áÒÁ

·Ò§»;ÇÇÒ ³µ;áµ§áÈá¹Á;É³Ð¼ÇÒÁ¾¹ÍÁÇÍ§á°ÒÁá. Á·Á¼ÇÒÁ;ÁÒÈËË ¼ÁÁÍÁá¹;ÒÁÍÒÈÒ»;»Í§¾¹á¼¹¼¹µÒÁ
Á;É³ÐÈ§¾Áá. ÁÈÁÁÁµ¹á;É¹. ÁµÍ¹µ¹ Á¼ÁÐ¼. Á»ÈÒÈÁ°°áÒ ÈÁ á. Á áÉÍÇ¹¹Ò§á. Áá°ÁÒ³ °Ò áÁ ÁÇÁ·§
¼ÁÐá. °¹ÁÁ. Á¾§¾¹ÇÒ¾¹ÇÍ§¼ÁÐ°Ò. ÉÁá³¼ÁÐ¼. ¼ÁÈÈÁÒ¹ÁÒÁÁ

ÉÍ§ÈËË

µ;áµ§áÈá¹Á;É³Ð¼ÇÒÁ¾¹ÍÁÇÍ§ÈËËá. Áá°ÁÒ³ ÁáÁ§¹Í¹ á°°á. Á áÍá¼ÁÁÍ§á»§¾¹°Í§ °Í;»; ¾¹µ¹
áÒ¹ÁÍ¹

³µÒÁá°°á. Áá°ÁÒ³ µ;áµ§ ÇÁ;ÁÐ¶Ò§áÁ³ áÁ»ÁÐ° ÍÒ§°Ç

ÉÍ§¾ÁÇáÁÐÈÍ§¶Ò

³áÇ¾¹ÁÒ§ÍÒ°ÒÁ»;»ÒÁ áÈ §Á;É³Ð¾ÁÇá. ÁáÁÐÈÍ§¶ÒÇÍ§¾¹¾¹;ÁÒ§ ÁáÁÍ§È§µÍÁ ¶ÇÁ°Á ÈÒÈÁ°ÍÒÈÁ
µÒáÈ¹§ÈÁÒÁ;É¹

áÉ §áÈáÉ¹á°°°ÒÁÍ§ÈÁÒÁ;É¹·ÉÁá³¼ÁÐ¾¼Áµ¹ÁÒ°È¹ÒÍ ÈÁÒÁ°ÁÁÁÒ°;ÁÒÁ. Á§¾ÁÐ;Í°¾¹

Í. ÁÒ¹Í ¾¹ áÈáÒ°Á. ;Ç¹ Ç¹³¹. Á - È;Á ¾¹ áÇÁÒ 08.30 - 17.00 ¹. Ç¹áÈÒÁ - ÍÒ·µÁ
¾¹ áÇÁÒ 08.30 - 17.30 ¹. ¼ÒáÒ°ÁÁ¾¹áÈËË 20 °Ò. á³; 5 °Ò.
ÉÍ°¶ÒÁÇÍÁÁ¾¹ÁáÁ á. Á. 034-751666 á ÁÈÒÁ 034-751376



วัดคลองโคน

สถานที่ตั้ง วัดคลองโคน

เลขที่ - หมู่ที่/หมู่บ้าน 3

ซอย - ถนน -

ตำบล คลองโคน อำเภอ เมืองฯ

จังหวัด สมุทรสงคราม

ค่าพิกัดภูมิศาสตร์

zone 47 พิกัด-x 0604893 พิกัด-y 1474063

การเข้าถึงข้อมูล

ชื่อบุคคลอ้างอิง อีเมล

ชื่อหน่วยงานอ้างอิง สำนักงานวัฒนธรรมจังหวัด อีเมล samutsongkram@m-culture.go.th

เลขที่ - หมู่ที่/หมู่บ้าน - ซอย -

ถนน เอกชัย ตำบล แม่กลอง อำเภอ เมืองฯ

จังหวัด สมุทรสงคราม รหัสไปรษณีย์ 75000

หมายเลขโทรศัพท์ 034731170..034-718138 หมายเลขโทรสาร 034-718138

ที่อยู่ของเว็บไซต์ <http://intranet.m-culture.go.th/samutsongkram>



วัดคลองโคน เป็นวัดโบราณ ไม่ทราบว่ามีผู้ใดสร้าง แต่เดิมชาวบ้านเรียกว่าวัดเสาวคนธ์ เพราะตั้งอยู่ตรงปากแพรกเสาวคนธ์ ต่อมาได้ย้ายที่ตั้งวัดออกไปทางปากอ่าวอีก 2 ครั้ง เพราะสถานที่แควดล้อมยังเป็นป่า และก่อนข้างกันดาร วัดนี้จึงได้ชื่อใหม่ว่า วัดคลองโคน เพื่อให้พ้องกับชื่อตำบล

สิ่งสำคัญของวัด ที่ควรชมและนมัสการ

๑. พระพุทธรูปสาวก หล่อด้วยสัมฤทธิ์ ชาวบ้านเรียกว่า “หลวงพ่อบุ” เป็นที่นับถือของชาวบ้านมาก

๒. อุโบสถทรงไทย ยังไม่มีใบเสมากำหนดเขต

เจ้าอาวาส : พระสมุห์ สิริปัญญา



ขอเชิญชาวพุทธผู้มีใจดี เศรษฐีผู้ใจบุญทุกท่าน
ร่วมบุญทอดผ้าป่า ซื้อที่ดินสร้างอุโบสถ (แบบพอเพียง ตามแนวพระราชดำริ)
ตามแบบพระราชทานพระราชานุมัติ สมเด็จพระเทพรัตนราชสุดาฯ สยามบรมราชกุมารี
ณ วัดคลองโคน ตำบลคลองโคน อำเภอเมือง จังหวัดสมุทรสงคราม
วันเสาร์ ที่ ๑๕ มิถุนายน พ.ศ. ๒๕๕๖

๑๒.๐๐ น. - ถวายภัตตาหารเพล ๑๒.๓๐ น. - ถวายผ้าป่า

จึงขอเชิญชาวพุทธผู้มีใจดี เศรษฐีผู้ใจบุญทุกท่าน ได้ร่วมสร้างบารมี ที่เป็นบุญใหญ่ ได้ต่อบุญเดิมและเสริมบุญใหม่ถวายภัตตาหารเช้า ขอให้บุญคุ้มครอง ให้เจริญรุ่งเรืองทุกทุกท่าน ให้สมความปรารถนา ด้วยเทอญ

คณะผ้าป่า สาย กรมสรรพสามิต - กรมศุลกากร
ประธาน
นายสมชาย พูลสวัสดิ์ อธิบดีกรมสรรพสามิต



พิธีรดน้ำดำหัว
ของสำนักงานสรรพสามิตภาคที่ 7
เมื่อวันที่ 11 เมษายน 2556







สำนักงานสรรพสามิตภาคที่ ๗ ร่วมกับสำนักงานสรรพสามิตพื้นที่ทุกพื้นที่ภายในภาคที่ ๗ จัดประชุมเรื่อง "การถ่ายทอดตัวชี้วัดระดับองค์กรสู่ระดับหน่วยงานและบุคคล (OS Matrix)" ในวันที่ ๒๕ เมษายน ๒๕๕๖ ณ ห้องประชุม สำนักงานสรรพสามิตภาคที่ ๗ จังหวัดนครปฐม

การประชุมถ่ายทอดตัวชี้วัดระดับองค์กร
สู่ระดับหน่วยงานและบุคคล
(OS Matrix)



โครงการฝึกอบรมการใช้งานระบบสารสนเทศหลักของกรมสรรพสามิต

วันที่ 1 - 3 พฤษภาคม 2556

ณ สามพราน ริเวอร์ไซด์







; ÅÄ¾2 1 0ÄÐ°°°ÄÈÖÄ áÄÐ.ª»Ä; É0âªÄ§; ÖÄ
 ¸.°0ÈÄ; à; 3 ±; 0Ä»ÄÐª 1¼Å ; 0Ä °0ªª 1 ; 0Äµ0ÄÁ0µÄ°0 1
 ; 0ÄãÈ°Ä; 0ÄÇ Í§; ÄÄÈÄ¾È0Äµ äªÄ0µÄÇª á¹Ð¹0áÄÐª µ0Ä
 ; 0Ä °0ªª 1 ; 0Äµ0ÄÁ0µÄ°0 1 ; 0ÄãÈ°Ä; 0ÄÇ Í§; ÄÄÈÄ¾È0Äµ
 3 È0ª; §0¹ÈÄ¾È0ÄµÀ0ª.ª 7
 È0ª; §0¹ÈÄ¾È0Äµ¾¹.ª¹ªÄ»°Á 1
 áÄÐÈ0ª; §0¹ÈÄ¾È0Äµ¾¹.ª¹ªÄ»°Á 2
 เมื่อวันที่ 2 พฤษภาคม 2556









มหาวิทยาลัยเทคโนโลยีพระจอมเกล้าธนบุรี

การประชุมเชิงปฏิบัติการ
 "การพัฒนาบุคลากร
 ๓๐ - ๓๑ สิงหาคม ๒๕๕๖
 ๓๐ สิงหาคม ๒๕๕๖"



การประชาสัมพันธ์



การประชุมวิชาการ

การประชุมวิชาการ
"การจัดการเรียนการสอน
คณิตศาสตร์ในศตวรรษที่ 21"
ณ วันที่ 29 - 31 สิงหาคม 2556
ณ อาคารเรียนรวม มหาวิทยาลัยราชภัฏวชิราวุธวิทยาลัย

นายสมชาย พูลสวัสดิ์ อธิบดีกรมสรรพสามิต
และคณะข้าราชการสรรพสามิตภาคที่ 7
ร่วมทำบุญทอดผ้าป่า
วันที่ 15 มิถุนายน 2556
ณ วัดคลองโคน จังหวัดสมุทรสงคราม







Focus group
 7 (Focus group)
 7
 19 2556
 7

ภาพกิจกรรม



ผู้ร่วมประชุม

ผู้อำนวยการสำนักงานสรรพสามิตภาคที่ 7, สรรพสามิตพื้นที่
 ในสังกัดสำนักงานสรรพสามิตภาคที่ 7, ผู้เชี่ยวชาญเฉพาะด้านวิเคราะห์
 สินค้า กลุ่มวิเคราะห์สินค้าและของกลาง กรมสรรพสามิต และ
 ผู้ประกอบการเครื่องดื่มประเภทน้ำพืช ผัก ผลไม้ ในเขตความรับผิดชอบ
 ของสำนักงานสรรพสามิตภาคที่ 7