



การจัดทำร่างคู่มือสำหรับประชาชนของกรมสรรพสามิต
กลุ่มที่ ๒ ลำดับงานที่ ๔
การขออนุญาตออกจากโรงอุตสาหกรรมหรือคลังสินค้าทัณฑ์บน
เพื่อทดสอบประสิทธิภาพในระหว่างขั้นตอนการผลิต ตามมาตรา ๒๖ (๓)

กลุ่ม: ๒ หมู่ป่า	ลำดับงานที่ ๔	มาตราที่เกี่ยวข้อง: ๒๖ (๓)
------------------	---------------	----------------------------

ชื่อกระบวนการงาน / งานบริการ:	การขออนุญาตออกจากโรงอุตสาหกรรมหรือคลังสินค้าทัณฑ์บน เพื่อทดสอบประสิทธิภาพในระหว่างขั้นตอนการผลิต ตามมาตรา ๒๖ (๓)
-------------------------------	--

ช่องทางการให้บริการ

รูปแบบ	สถานที่ขอรับบริการ	ระยะเวลาให้บริการ
<input checked="" type="checkbox"/> ติดต่อด้วยตนเอง	<input type="checkbox"/> กรมสรรพสามิต (ส่วนกลาง) <input type="checkbox"/> สำนักงานสรรพสามิตภาค <input checked="" type="checkbox"/> สำนักงานสรรพสามิตพื้นที่ <input type="checkbox"/> สำนักงานสรรพสามิตพื้นที่สาขา	วันจันทร์ – วันศุกร์: ๘.๓๐ – ๑๖.๓๐ น. พักเที่ยงเวลา ๑๒.๐๐-๑๓.๐๐ น.
<input type="checkbox"/> ไปรษณีย์	ที่ทำการไปรษณีย์ทั่วประเทศ	วันจันทร์ – วันศุกร์: ๘.๓๐ – ๑๖.๓๐ น. วันเสาร์: ๘.๓๐ – ๑๒.๐๐ น.
<input type="checkbox"/> โทรศัพท์มือถือ	Application: ช่องทางการดาวน์โหลด	ทุกวัน ตลอด ๒๔ ชั่วโมง
<input type="checkbox"/> จดหมายอิเล็กทรอนิกส์	E-mail:	ทุกวัน ตลอด ๒๔ ชั่วโมง
<input type="checkbox"/> จดหมายอิเล็กทรอนิกส์		
<input type="checkbox"/> ศูนย์บริการร่วม		
<input type="checkbox"/> อื่นๆ		
<input type="checkbox"/> อื่นๆ		

แบบฟอร์ม

ชื่อเอกสาร:	๑. แบบคำขออนุญาตออกจากโรงอุตสาหกรรมหรือคลังสินค้าทัณฑ์บน เพื่อทดสอบประสิทธิภาพในระหว่างขั้นตอนการผลิต ตามมาตรา ๒๖ (๓) (ภส. ๐๓ – ๐๑/๑ (๑)) ๒. ใบอนุญาตให้นำรถยนต์ออกจากโรงอุตสาหกรรมหรือคลังสินค้าทัณฑ์บนเพื่อประโยชน์ในการทดสอบประสิทธิภาพในระหว่างขั้นตอนการผลิต มาตรา ๒๖ (๓) (ภส. ๐๓ – ๐๑/๑ (๒)) ๓. แบบรายงานการตรวจสอบรถยนต์หลังจากการนำรถยนต์ที่นำออกไปทดสอบประสิทธิภาพกลับเข้าโรงอุตสาหกรรมหรือคลังสินค้าทัณฑ์บน (ภส. ๐๓ – ๐๑/๑ (๓))
รหัสแบบฟอร์ม:	๑. ภส. ๐๓ – ๐๑/๑ (๑) ๒. ภส. ๐๓ – ๐๑/๑ (๒) ๓. ภส. ๐๓ – ๐๑/๑ (๓)



การจัดทำร่างคู่มือสำหรับประชาชนของกรมสรรพสามิต

กลุ่มที่ ๒ ลำดับงานที่ ๔

การขออนุญาตออกจากโรงอุตสาหกรรมหรือคลังสินค้าทัณฑ์บน

เพื่อทดสอบประสิทธิภาพในระหว่างขั้นตอนการผลิต ตามมาตรา ๒๖ (๓)

ขอแบบฟอร์มเอกสารได้ที่:	<input checked="" type="checkbox"/> กรมสรรพสามิต (ส่วนกลาง)	<input checked="" type="checkbox"/> สำนักงานสรรพสามิตภาค
	<input checked="" type="checkbox"/> สำนักงานสรรพสามิตพื้นที่	<input checked="" type="checkbox"/> สำนักงานสรรพสามิตพื้นที่สาขา
ดาวน์โหลดไฟล์เอกสารได้ที่:	www.excise.go.th > ดาวน์โหลด > แบบฟอร์มภาษีสรรพสามิต พ.ร.บ. ๒๕๖๐	

หลักเกณฑ์ วิธีการ เงื่อนไข ในการยื่นคำขอ (ถ้ามี):

● หลักเกณฑ์

หัวข้อ	รายละเอียด
ผู้ประกอบอุตสาหกรรมที่มีสิทธิขออนุญาต	โรงอุตสาหกรรมหรือคลังสินค้าทัณฑ์บนไม่รวมคลังสินค้าทัณฑ์บนตามกฎหมายของกรมศุลกากร หรือ โรงอุตสาหกรรมหรือคลังสินค้าทัณฑ์บนที่อยู่ในเขตปลอดอากร หรือเขตอุตสาหกรรมส่งออก

● วิธีการ

<p>๑. ผู้ประกอบอุตสาหกรรมยื่นคำขออนุญาตต่อสรรพสามิตพื้นที่ที่โรงอุตสาหกรรมหรือคลังสินค้าทัณฑ์บนตั้งอยู่ ก่อนนำรถยนต์ออกไปจากโรงอุตสาหกรรมหรือคลังสินค้าทัณฑ์บนตามแบบคำขออนุญาตออกจากโรงอุตสาหกรรมหรือคลังสินค้าทัณฑ์บนเพื่อทดสอบประสิทธิภาพในระหว่างขั้นตอนการผลิต ตามมาตรา ๒๖ (๓) แห่งพระราชบัญญัติ ๒๕๖๐ (แบบ ภส. ๐๓ - ๐๑/๑ (๑)) พร้อมแนบเอกสารหลักฐานประกอบคำขอ</p> <p>๒. เจ้าพนักงานสรรพสามิตตรวจสอบคำขอรวมทั้งเอกสารหลักฐานต่าง ๆ แล้วเห็นว่าถูกต้อง เสนอสรรพสามิตพื้นที่พิจารณาอนุญาต</p> <p>ในกรณีที่มีเหตุอันควร สรรพสามิตพื้นที่อาจสั่งให้เจ้าพนักงานสรรพสามิตไปตรวจสอบรถยนต์ผู้ประกอบอุตสาหกรรมที่นำออกไปทดสอบประสิทธิภาพได้</p> <p>เมื่อพิจารณาแล้วเห็นควรอนุญาตให้นำรถยนต์ไปทดสอบประสิทธิภาพได้ ก็ออกใบอนุญาตให้นำรถยนต์ออกจากโรงอุตสาหกรรมหรือคลังสินค้าทัณฑ์บน เพื่อประโยชน์ในการทดสอบประสิทธิภาพในระหว่างขั้นตอนการผลิต ตามแบบ ภส. ๐๓ - ๐๑/๑ (๒)</p> <p>๓. ผู้ประกอบอุตสาหกรรมนำรถยนต์ออกไปทดสอบประสิทธิภาพในระหว่างขั้นตอนผลิตได้ครั้งละไม่เกิน ๙๐ วัน</p> <p>รถยนต์คันที่ได้รับอนุญาตให้นำออกไปทดสอบประสิทธิภาพมาแล้ว หากผู้ประกอบอุตสาหกรรมมีความประสงค์จะนำออกไปทดสอบประสิทธิภาพในครั้งต่อไป ให้ยื่นคำขออนุญาตโดยให้นำข้อ ๑ และ ข้อ ๒ มาใช้บังคับโดยอนุโลม ทั้งนี้ จำนวนวันที่ขอและวันที่อนุญาต เมื่อรวมกับจำนวนวันที่เคยได้รับอนุญาตแล้วจะต้องไม่เกิน ๓๖๐ วัน</p> <p>๔. ให้ผู้ประกอบอุตสาหกรรมนำใบอนุญาตตามแบบ ภส. ๐๓ - ๐๑/๑ (๒) กำกับไปกับรถยนต์ที่ได้รับอนุญาต และให้จัดทำป้ายที่มีขนาดความกว้างไม่น้อยกว่า ๒๐ เซนติเมตร ความยาวไม่น้อยกว่า ๓๐ เซนติเมตร ซึ่งมีข้อความว่า “อยู่ระหว่างการทดสอบ” โดยใช้ตัวอักษรสีส้มขนาดไม่น้อยกว่า ๑.๕ เซนติเมตร</p>



การจัดทำร่างคู่มือสำหรับประชาชนของกรมส่งเสริมการเกษตร

กลุ่มที่ ๒ ลำดับงานที่ ๔

การขออนำรถยนต์ออกจากโรงอุตสาหกรรมหรือคลังสินค้าทัณฑ์บน

เพื่อทดสอบประสิทธิภาพในระหว่างขั้นตอนการผลิต ตามมาตรา ๒๖ (๓)

บนพื้นสีขาว แสดงไว้ที่กระจกบังลมหน้าของรถยนต์ที่นำไปทดสอบประสิทธิภาพในบริเวณที่มองเห็นได้ชัดเจนตลอดเวลา เพื่อเจ้าพนักงานสรรพสามิตสามารถตรวจสอบได้

๕. ผู้ประกอบอุตสาหกรรมต้องนำรถยนต์เข้าโรงอุตสาหกรรมหรือคลังสินค้าทัณฑ์บนภายในระยะเวลาที่ระบุไว้ในใบอนุญาต

๖. กรณีผู้ประกอบอุตสาหกรรมนำรถยนต์ที่ออกไปทดสอบประสิทธิภาพกลับเข้าโรงอุตสาหกรรมหรือคลังสินค้าทัณฑ์บนให้มีหนังสือแจ้งสรรพสามิตพื้นที่ผู้ออกไปอนุญาตทราบทันทีที่นำรถยนต์กลับเข้ามา

สรรพสามิตพื้นที่ได้รับแจ้งจากผู้ประกอบอุตสาหกรรมว่าได้นำรถยนต์กลับเข้าโรงอุตสาหกรรมหรือคลังสินค้าทัณฑ์บน สรรพสามิตพื้นที่แจ้งให้เจ้าพนักงานสรรพสามิตเข้าตรวจสอบรถยนต์ ประกอบด้วย

(๑) เจ้าพนักงานสรรพสามิต ผู้ดำรงตำแหน่งหัวหน้าฝ่ายบริหารการจัดเก็บภาษี หรือผู้แทน

(๒) เจ้าพนักงานสรรพสามิต ผู้ดำรงตำแหน่งอื่นนอกจาก (๑)

๗. เจ้าพนักงานสรรพสามิตตามข้อ ๖ ไปตรวจสอบรถยนต์ที่นำกลับเข้าโรงอุตสาหกรรมหรือคลังสินค้าทัณฑ์บน ในวันทำการวันแรกถัดจากวันที่ได้รับแจ้งจากผู้ประกอบอุตสาหกรรม และจัดทำแบบรายงานการตรวจสอบรถยนต์หลังจากการนำรถยนต์ออกไปทดสอบประสิทธิภาพกลับเข้ามาโรงอุตสาหกรรมหรือคลังสินค้าทัณฑ์บน ตามแบบ ภส. ๐๓ - ๐๑/๑ (๓)

● เงื่อนไข

๑. เมื่อเจ้าพนักงานสรรพสามิตได้รับคำขออนุญาตแล้ว หากตรวจสอบแล้วเห็นว่ารายละเอียดในคำขอรขบรายละเอียดไม่ถูกต้องหรือไม่ครบถ้วน ให้ผู้ยื่นคำขอแก้ไขเพิ่มเติม ซึ่งผู้ยื่นคำขอจะต้องจัดส่งเอกสารหรือหลักฐานให้ถูกต้องและครบถ้วน ตามที่เจ้าพนักงานสรรพสามิตตรวจสอบ

๒. หากผู้ยื่นคำขอไม่แก้ไขเพิ่มเติมคำขอ หรือไม่จัดส่งเอกสารหรือหลักฐานให้ถูกต้องและครบถ้วนภายในกำหนดเวลา ให้ถือว่าผู้ยื่นคำขอละทิ้งคำขอ และให้เจ้าพนักงานสรรพสามิต แจ้งเป็นหนังสือให้ผู้ยื่นคำขอตราบ

๓. ผู้ประกอบอุตสาหกรรมนำรถยนต์ออกไปทดสอบประสิทธิภาพในระหว่างขั้นตอนการผลิตได้ครั้งละไม่เกิน ๙๐ วัน

๔. ผู้ประกอบอุตสาหกรรมที่ประสงค์นำรถยนต์ออกจากโรงอุตสาหกรรมหรือคลังสินค้าทัณฑ์บนเพื่อทดสอบประสิทธิภาพ ต้องจัดให้มีการประกันภัยเพื่อคุ้มครองความเสียหายที่อาจจะเกิดขึ้นกับทรัพย์สินและบุคคลภายนอกด้วย

๕. ในกรณีที่ผู้ประกอบอุตสาหกรรมไม่นำรถยนต์ที่นำออกไปทดสอบประสิทธิภาพกลับเข้าโรงอุตสาหกรรมหรือคลังสินค้าทัณฑ์บน ภายในระยะเวลาที่ได้รับอนุญาตหรือไม่ปฏิบัติตามหลักเกณฑ์ วิธีการ เงื่อนไข และระยะเวลาที่กำหนด ให้มีหน้าที่ชำระภาษีสรรพสามิตพร้อมเบี้ยปรับและเงินเพิ่มสำหรับรถยนต์คันนั้น นับแต่วันที่ความรับผิดในอันจะต้องเสียภาษีเกิดขึ้น



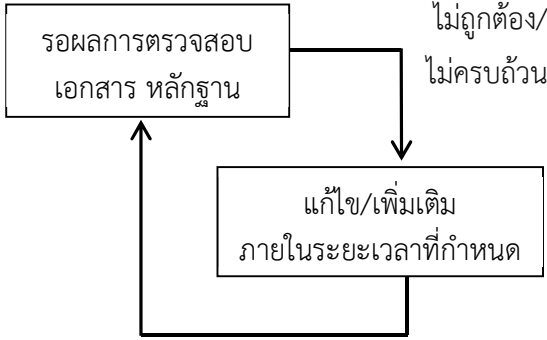

การจัดทำร่างคู่มือสำหรับประชาชนของกรมสรรพสามิต
กลุ่มที่ ๒ ลำดับงานที่ ๔
การขออนุญาตออกจากโรงอุตสาหกรรมหรือคลังสินค้าทัณฑ์บน
เพื่อทดสอบประสิทธิภาพในระหว่างขั้นตอนการผลิต ตามมาตรา ๒๖ (๓)

ขั้นตอน ระยะเวลา และส่วนงานที่รับผิดชอบ

ลำดับ	สัญลักษณ์ที่ใช้	ขั้นตอน	ระยะเวลาการให้บริการ	เอกสารที่ต้องใช้	หน่วยงานที่รับผิดชอบ
๑.		ผู้ประกอบการอุตสาหกรรมยื่นคำขออนุญาตนำรถยนต์ออกจากโรงอุตสาหกรรมหรือคลังสินค้าทัณฑ์บนเพื่อทดสอบประสิทธิภาพในระหว่างขั้นตอนการผลิต ตามแบบ ภส. ๐๓ - ๐๑/๑ (๑)	๑๐ นาที	๑. แบบคำขออนุญาตนำรถยนต์ออกจากโรงอุตสาหกรรมหรือคลังสินค้าทัณฑ์บนเพื่อทดสอบประสิทธิภาพในระหว่างขั้นตอนการผลิต (ภส. ๐๓ - ๐๑/๑ (๑)) พร้อมเอกสารหลักฐานประกอบคำขอ	สรรพสามิต พื้นที่ที่โรงงานอุตสาหกรรมตั้งอยู่
๒.		รอผลการพิจารณา คำขอและเอกสาร หากไม่ถูกต้อง/ไม่ครบถ้วน ให้ดำเนินการแก้ไขเพิ่มเติมและจัดส่งเอกสารหรือหลักฐานให้ถูกต้องและครบถ้วน ภายในระยะเวลาที่กำหนด	๒๐ นาที		

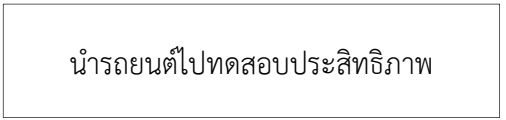

การจัดทำร่างคู่มือสำหรับประชาชนของกรมสรรพสามิต
กลุ่มที่ ๒ ลำดับงานที่ ๔
การขอนำรถยนต์ออกจากโรงอุตสาหกรรมหรือคลังสินค้าทัณฑ์บน
เพื่อทดสอบประสิทธิภาพในระหว่างขั้นตอนการผลิต ตามมาตรา ๒๖ (๓)

ลำดับ	สัญลักษณ์ที่ใช้	ขั้นตอน	ระยะเวลาการให้บริการ	เอกสารที่ต้องใช้	หน่วยงานที่รับผิดชอบ
๓.	 <p>รอผลพิจารณา</p>	เจ้าพนักงานสรรพสามิต ตรวจสอบเอกสารและ หลักฐานการยื่นขอ อนุญาตนำรถยนต์ออกไป ทดสอบประสิทธิภาพ ตามแบบ ภส. ๐๓ - ๐๑/๑ (๑)	๑ ชั่วโมง		
๔.	 <p>รับแจ้งผล และรับใบอนุญาต</p>	เจ้าพนักงานสรรพสามิต ออกใบอนุญาตนำรถยนต์ ออกไปทดสอบ ประสิทธิภาพ ตามแบบ ภส. ๐๓ - ๐๑/๑ (๒)	๑ ชั่วโมง		สำนักงาน ผู้ควบคุม โรงงานผลิต เครื่องหมาย แสดงการเสีย ภาษีจดทะเบียน
๕.	 <p>นำรถยนต์ไปทดสอบประสิทธิภาพ</p>	เมื่อได้รับอนุญาตให้นำ รถยนต์ออกไปทดสอบ ประสิทธิภาพ ผู้ประกอบ อุตสาหกรรมนำรถยนต์ ออกไปทดสอบ ประสิทธิภาพครั้งละ ไม่เกิน ๙๐ วัน ต้องจัดทำป้าย “อยู่		๑. นำใบอนุญาตตามแบบ ภส.๐๓-๐๑/๑(๒) ติดไป กับรถที่นำไปทดสอบ ประสิทธิภาพ ๒. ป้ายขนาดความกว้าง ไม่น้อยกว่า ๒๐ เซนติเมตร ความยาวไม่น้อยกว่า ๓๐ เซนติเมตร มีข้อความ	



การจัดทำร่างคู่มือสำหรับประชาชนของกรมสรรพสามิต

กลุ่มที่ ๒ ลำดับงานที่ ๔

การขอนำรถยนต์ออกจากโรงอุตสาหกรรมหรือคลังสินค้าทัณฑ์บน

เพื่อทดสอบประสิทธิภาพในระหว่างขั้นตอนการผลิต ตามมาตรา ๒๖ (๓)

ลำดับ	สัญลักษณ์ที่ใช้	ขั้นตอน	ระยะเวลาการให้บริการ	เอกสารที่ต้องใช้	หน่วยงานที่รับผิดชอบ
		ระหว่างทดสอบประสิทธิภาพ” ต้องจัดทำประกันภัยเพื่อคุ้มครองความเสียหายที่อาจเกิดขึ้นกับทรัพย์สินและบุคคลภายนอกด้วย		ว่า “อยู่ระหว่างทดสอบประสิทธิภาพ” ใช้ตัวอักษรสีส้มขนาดไม่น้อยกว่า ๑.๕ เซนติเมตร บนพื้นสีขาว แสดงไว้ที่กระจกบังลมหน้าของรถยนต์ เพื่อให้ตรวจสอบได้ ๓. ประกันภัยรถยนต์	
๖.	ทำหนังสือแจ้งสรรพสามิตพื้นที่ทันทีที่นำรถยนต์กลับเข้าโรงงานอุตสาหกรรมหรือคลังสินค้าทัณฑ์บน	เมื่อทดสอบประสิทธิภาพรถยนต์เรียบร้อยแล้วและนำกลับเข้าโรงอุตสาหกรรมหรือคลังสินค้าทัณฑ์บนจะต้องทำหนังสือแจ้งสรรพสามิตพื้นที่ที่ออกใบอนุญาตให้ทราบทันทีที่นำรถยนต์กลับเข้าโรงอุตสาหกรรมหรือคลังสินค้าทัณฑ์บน		๑. หนังสือแจ้งนำรถยนต์กลับเข้าโรงอุตสาหกรรมหรือคลังสินค้าทัณฑ์บน	



การจัดทำร่างคู่มือสำหรับประชาชนของกรมสรรพสามิต
กลุ่มที่ ๒ ลำดับงานที่ ๔
การขอনারยนต์ออกจากโรงอุตสาหกรรมหรือคลังสินค้าทัณฑ์บน
เพื่อทดสอบประสิทธิภาพในระหว่างขั้นตอนการผลิต ตามมาตรา ๒๖ (๓)

ลำดับ	สัญลักษณ์ที่ใช้	ขั้นตอน	ระยะเวลาการให้บริการ	เอกสารที่ต้องใช้	หน่วยงานที่รับผิดชอบ
๗.	รับการตรวจสอบรถยนต์	เจ้าพนักงานสรรพสามิตตรวจสอบรถยนต์ที่นำกลับเข้ามาในโรงอุตสาหกรรมหรือคลังสินค้าทัณฑ์บนกรณีผู้ประกอบการอุตสาหกรรมไม่นำรถยนต์กลับเข้าโรงอุตสาหกรรมหรือคลังสินค้าทัณฑ์บนภายในระยะเวลาที่ได้รับอนุญาต หรือไม่ปฏิบัติตามหลักเกณฑ์ วิธีการเงื่อนไข และระยะเวลาในการนำรถยนต์ออกไปจากโรงอุตสาหกรรม หรือคลังสินค้าทัณฑ์บนเพื่อทดสอบประสิทธิภาพ ให้มีหน้าที่ชำระภาษีสรรพสามิตพร้อมเบี้ยปรับและเงินเพิ่มสำหรับ			



การจัดทำร่างคู่มือสำหรับประชาชนของกรมสรรพสามิต
กลุ่มที่ ๒ ลำดับงานที่ ๔
การขออนุญาตออกจากโรงอุตสาหกรรมหรือคลังสินค้าทัณฑ์บน
เพื่อทดสอบประสิทธิภาพในระหว่างขั้นตอนการผลิต ตามมาตรา ๒๖ (๓)

ลำดับ	สัญลักษณ์ที่ใช้	ขั้นตอน	ระยะเวลาการให้บริการ	เอกสารที่ต้องใช้	หน่วยงานที่รับผิดชอบ
		รถยนต์คันนั้นนับแต่วันที่ความรับผิดชอบในอันจะต้องเสียภาษีเกิดขึ้น			
๘.	จบขั้นตอน	จบขั้นตอน			

ระยะเวลาดำเนินการรวม นาที / ชั่วโมง / วัน / วันทำการ / เดือน / ปี



การจัดทำร่างคู่มือสำหรับประชาชนของกรมสรรพสามิต
กลุ่มที่ ๒ ลำดับงานที่ ๔
การขอนำรถยนต์ออกจากโรงอุตสาหกรรมหรือคลังสินค้าทัณฑ์บน
เพื่อทดสอบประสิทธิภาพในระหว่างขั้นตอนการผลิต ตามมาตรา ๒๖ (๓)

ผังขั้นตอนในการให้บริการประชาชนในภาพรวม

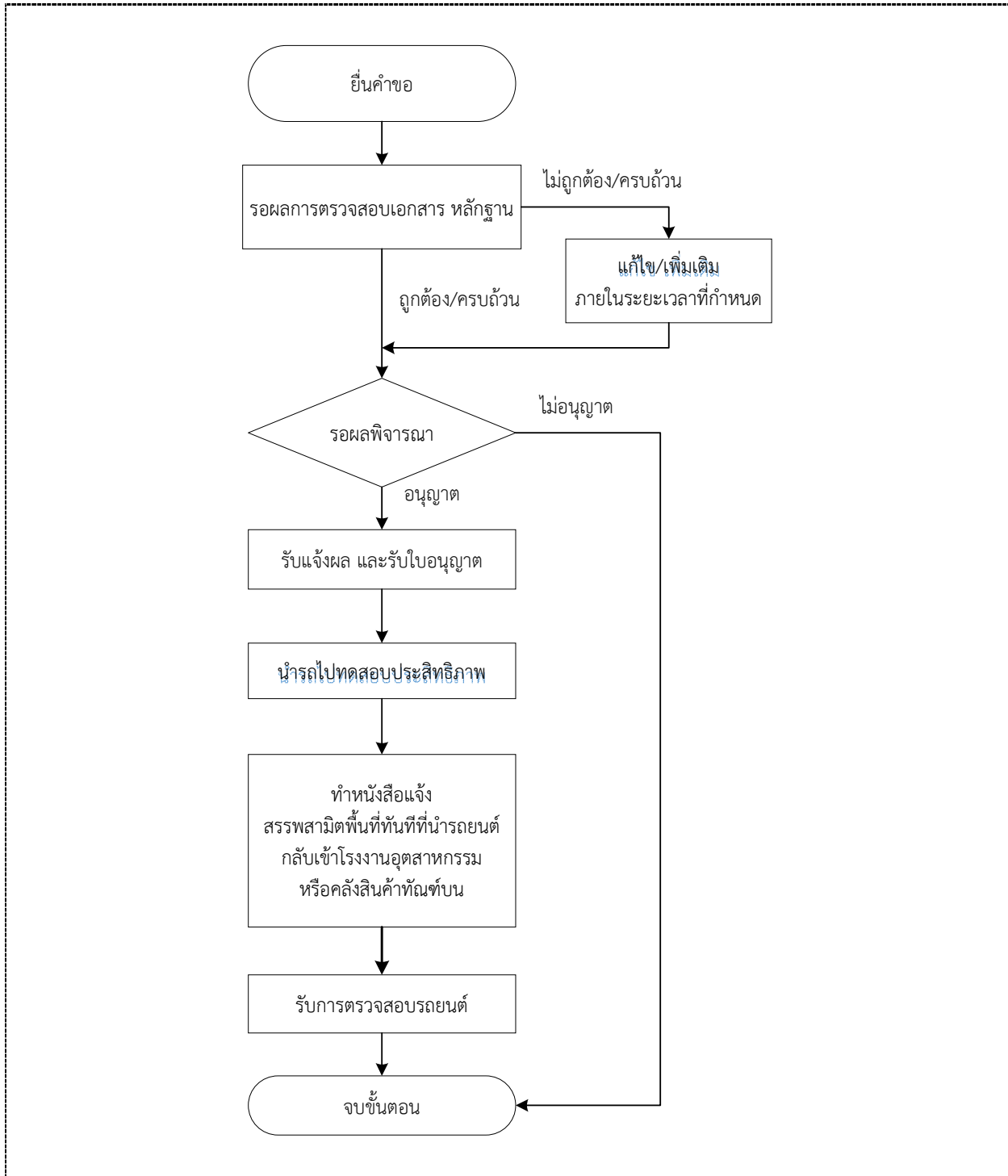



การจัดทำร่างคู่มือสำหรับประชาชนของกรมสรรพสามิต
กลุ่มที่ ๒ ลำดับงานที่ ๔
การขออนำรถยนต์ออกจากโรงอุตสาหกรรมหรือคลังสินค้าทัณฑ์บน
เพื่อทดสอบประสิทธิภาพในระหว่างขั้นตอนการผลิต ตามมาตรา ๒๖ (๓)

รายการเอกสารหลักฐานประกอบการยื่นคำขอ

- เอกสารยืนยันตัวตนที่ออกโดยหน่วยงานภาครัฐ

ลำดับที่	รายการเอกสาร	ส่วนงาน / หน่วยงาน ที่รับผิดชอบ	จำนวนเอกสารฉบับจริง	จำนวนเอกสารสำเนา	หมายเหตุ
๑.	บัตรประจำตัวประชาชน		๑		กรณีบุคคลธรรมดา
๒.	หนังสือรับรองกระทรวง พาณิชย์ ซึ่งออกให้ไม่เกิน ๖ เดือน			๑	กรณีนิติบุคคล

- เอกสารอื่นๆ สำหรับยื่นเพิ่มเติม

ลำดับที่	รายการเอกสาร	ส่วนงาน / หน่วยงาน ที่รับผิดชอบ	จำนวนเอกสารฉบับจริง	จำนวนเอกสารสำเนา	หมายเหตุ



การจัดทำร่างคู่มือสำหรับประชาชนของกรมสรรพสามิต
กลุ่มที่ ๒ ลำดับงานที่ ๔
การขอนำรถยนต์ออกจากโรงอุตสาหกรรมหรือคลังสินค้าทัณฑ์บน
เพื่อทดสอบประสิทธิภาพในระหว่างขั้นตอนการผลิต ตามมาตรา ๒๖ (๓)

เอกสารยืนยันตัวตนที่ให้บุคคลอื่นดำเนินการแทน

ลำดับที่	รายการเอกสาร	ส่วนงาน / หน่วยงาน ที่รับผิดชอบ	จำนวนเอกสารฉบับจริง	จำนวนเอกสารสำเนา	หมายเหตุ
๑	หนังสือมอบอำนาจ		๑		
๒.	สำเนาบัตรประจำตัวประชาชน ของผู้มอบอำนาจ			๑	
๓.	บัตรประจำตัวประชาชนของผู้รับ มอบอำนาจ		๑		



การจัดทำร่างคู่มือสำหรับประชาชนของกรมสรรพสามิต
กลุ่มที่ ๒ ลำดับงานที่ ๔
การขออนำรถยนต์ออกจากโรงอุตสาหกรรมหรือคลังสินค้าทัณฑ์บน
เพื่อทดสอบประสิทธิภาพในระหว่างขั้นตอนการผลิต ตามมาตรา ๒๖ (๓)

ค่าธรรมเนียมและช่องทางการชำระค่าธรรมเนียม

ค่าธรรมเนียม	
	ไม่มีค่าธรรมเนียม

ช่องทางการชำระค่าธรรมเนียม		
รูปแบบ	สถานที่ชำระค่าธรรมเนียม	ระยะเวลาให้บริการ
<input type="checkbox"/> ชำระด้วยตนเอง	<input type="checkbox"/> กรมสรรพสามิต (ส่วนกลาง) <input type="checkbox"/> สำนักงานสรรพสามิตภาค <input type="checkbox"/> สำนักงานสรรพสามิตพื้นที่ <input type="checkbox"/> สำนักงานสรรพสามิตพื้นที่สาขา	วันจันทร์ – วันศุกร์: ๘.๓๐ – ๑๖.๓๐ น.
<input type="checkbox"/> ผ่านที่ทำการไปรษณีย์	ที่ทำการไปรษณีย์ทั่วประเทศ	วันจันทร์ – วันศุกร์: ๘.๓๐ – ๑๖.๓๐ น. วันเสาร์: ๘.๓๐ – ๑๒.๐๐ น.
<input type="checkbox"/> ผ่านเครือข่ายอินเทอร์เน็ต		ทุกวัน ตลอด ๒๔ ชั่วโมง
<input type="checkbox"/> ผ่านโทรศัพท์มือถือ (Mobile Application)		ทุกวัน ตลอด ๒๔ ชั่วโมง
<input type="checkbox"/> ศูนย์บริการร่วม		
<input type="checkbox"/> ผ่านธนาคาร (Bank)		
<input type="checkbox"/> ผ่านตัวแทนรับชำระเงิน (Counter Service)		
<input type="checkbox"/> อื่นๆ		
<input type="checkbox"/> อื่นๆ		



การจัดทำร่างคู่มือสำหรับประชาชนของกรมสรรพสามิต

กลุ่มที่ ๒ ลำดับงานที่ ๔

การขออนุญาตออกจากโรงอุตสาหกรรมหรือคลังสินค้าทัณฑ์บน

เพื่อทดสอบประสิทธิภาพในระหว่างขั้นตอนการผลิต ตามมาตรา ๒๖ (๓)

ช่องทางการร้องเรียน

<input checked="" type="checkbox"/> ร้องเรียนที่หน่วยงาน	สำนักงานสรรพสามิตพื้นที่/พื้นที่สาขาที่โรงอุตสาหกรรม/สถานบริการ/สำนักงานใหญ่ของผู้นำเข้าตั้งอยู่
<input checked="" type="checkbox"/> ร้องเรียนที่ศูนย์รับเรื่องร้องเรียนประจำกระทรวงของท่าน (ถ้ามี)	ศูนย์รับแจ้งข้อมูลข่าวสารและเรื่องราวร้องทุกข์ หน่วยงานในสังกัดกระทรวงการคลัง ทางโทรศัพท์ : โทร. ๑๖๘๙ (๕ คู่สาย) ทางจดหมาย : ตู้ ปณ. ๕ กระทรวงการคลัง กรุงเทพฯ ๑๐๔๐๐ หรือ ตู้รับเรื่องราวร้องทุกข์ หน้ากระทรวงการคลัง ทางอีเมลล์ : call@mof.go.th
<input checked="" type="checkbox"/> ร้องเรียนผ่านช่องทางเว็บไซต์ของกรม	www.excise.go.th
<input checked="" type="checkbox"/> ร้องเรียนผ่านช่องทางโทรศัพท์	โทรศัพท์สายด่วน ๑๗๑๓
<input checked="" type="checkbox"/> ร้องเรียนผ่านช่องทางไปรษณีย์	ไปรษณีย์ ปณ. ๑๐ ดุสิต กรุงเทพฯ
<input checked="" type="checkbox"/> ร้องเรียนผ่านจดหมายอิเล็กทรอนิกส์	webmaster@excise.go.th, excise_hotline@excise.go.th
<input checked="" type="checkbox"/> ศูนย์บริการประชาชน	ศูนย์บริการประชาชน สำนักงานปลัดสำนักนายกรัฐมนตรี เลขที่ ๑ ถนนพิษณุโลก เขตดุสิต กทม. ๑๐๓๐๐ สายด่วน ๑๑๑๑ www.๑๑๑๑.go.th ตู้ ปณ.๑๑๑๑ เลขที่ ๑ ถนนพิษณุโลก เขตดุสิต กทม. ๑๐๓๐๐
<input type="checkbox"/> อื่นๆ	

หมายเหตุ

กฎหมายที่เกี่ยวข้อง :
๑. พรบ. ภาษีสรรพสามิต พ.ศ. ๒๕๖๐
๒. ประกาศกรมสรรพสามิต เรื่อง กำหนดหลักเกณฑ์ วิธีการ เงื่อนไข และระยะเวลาในการนำรถยนต์ออกจากโรงอุตสาหกรรมหรือคลังสินค้าทัณฑ์บน เพื่อทดสอบประสิทธิภาพ