



การจัดทำร่างคู่มือสำหรับประชาชนของกรมสรรพสามิต
กลุ่มที่ ๒ ลำดับงานที่ ๖
การขอใบอนุญาตตั้ง ขอรับใบแทนใบอนุญาต ขอโอน และขอเลิกกิจการ
คลังสินค้าทัณฑ์บน ตามมาตรา ๔๐ มาตรา ๔๓ มาตรา ๔๙ และมาตรา ๕๐

กลุ่ม: ๒ หมู่ป่า	ลำดับงานที่ ๖	มาตราที่เกี่ยวข้อง: ๔๐ ๔๓ ๔๙ ๕๐
------------------	---------------	---------------------------------

ชื่อกระบวนการงาน / งานบริการ:	การขอใบอนุญาตตั้ง ขอรับใบแทนใบอนุญาต ขอโอน และขอเลิกกิจการ คลังสินค้าทัณฑ์บน ตามมาตรา ๔๐ มาตรา ๔๓ มาตรา ๔๙ และมาตรา ๕๐
-------------------------------	---

ช่องทางการให้บริการ

รูปแบบ	สถานที่ขอรับบริการ	ระยะเวลาให้บริการ
<input checked="" type="checkbox"/> ติดต่อด้วยตนเอง	<input type="checkbox"/> กรมสรรพสามิต (ส่วนกลาง) <input type="checkbox"/> สำนักงานสรรพสามิตภาค <input checked="" type="checkbox"/> สำนักงานสรรพสามิตพื้นที่ <input type="checkbox"/> สำนักงานสรรพสามิตพื้นที่สาขา	วันจันทร์ – วันศุกร์: ๘.๓๐ – ๑๖.๓๐ น. พักเที่ยงเวลา ๑๒.๐๐-๑๓.๐๐ น.
<input type="checkbox"/> ไปรษณีย์	ที่ทำการไปรษณีย์ทั่วประเทศ	วันจันทร์ – วันศุกร์: ๘.๓๐ – ๑๖.๓๐ น. วันเสาร์: ๘.๓๐ – ๑๒.๐๐ น.
<input type="checkbox"/> เว็บไซต์	www.excise.go.th	ทุกวัน ตลอด ๒๔ ชั่วโมง
<input type="checkbox"/> โทรศัพท์มือถือ	Application: ช่องทางการดาวน์โหลด	ทุกวัน ตลอด ๒๔ ชั่วโมง
<input type="checkbox"/> จดหมายอิเล็กทรอนิกส์	E-mail:	ทุกวัน ตลอด ๒๔ ชั่วโมง
<input type="checkbox"/> ศูนย์บริการร่วม		
<input type="checkbox"/> อื่นๆ		
<input type="checkbox"/> อื่นๆ		

แบบฟอร์ม

ชื่อเอกสาร:	แบบคำขออนุญาตตั้งคลังสินค้าทัณฑ์บน คำขอรับใบแทนใบอนุญาตตั้งคลังสินค้า ทัณฑ์บน คำขอโอนใบอนุญาตตั้งคลังสินค้าทัณฑ์บน คำขอเลิกกิจการคลังสินค้า ทัณฑ์บน ตามมาตรา ๔๐ มาตรา ๔๓ มาตรา ๔๙ และมาตรา ๕๐ แห่ง พระราชบัญญัติภาษีสรรพสามิต พ.ศ. ๒๕๖๐
รหัสแบบฟอร์ม:	ภส. ๐๓-๐๓
ขอแบบฟอร์มเอกสารได้ที่:	<input checked="" type="checkbox"/> กรมสรรพสามิต (ส่วนกลาง) <input checked="" type="checkbox"/> สำนักงานสรรพสามิตภาค <input checked="" type="checkbox"/> สำนักงานสรรพสามิตพื้นที่ <input checked="" type="checkbox"/> สำนักงานสรรพสามิตพื้นที่สาขา
ดาวน์โหลดไฟล์เอกสารได้ที่:	www.excise.go.th > ดาวน์โหลด > แบบฟอร์มภาษีสรรพสามิต พ.ร.บ. ๒๕๖๐



การจัดทำร่างคู่มือสำหรับประชาชนของกรมสรรพสามิต

กลุ่มที่ ๒ ลำดับงานที่ ๖

การขอใบอนุญาตตั้ง ขอรับใบแทนใบอนุญาต ขอโอน และขอเลิกกิจการ
คลังสินค้าทัณฑ์บน ตามมาตรา ๔๐ มาตรา ๔๓ มาตรา ๔๙ และมาตรา ๕๐

หลักเกณฑ์ วิธีการ เงื่อนไข ในการยื่นคำขอ (ถ้ามี):

- หลักเกณฑ์

หัวข้อ	รายละเอียด
เกณฑ์ทั่วไป	๑. กฎหมายไม่ได้กำหนดอายุใบอนุญาตไว้ ๒. กฎหมายกำหนดเฉพาะค่าธรรมเนียมคลังสินค้าทัณฑ์บนรายปี
ประเภทของใบอนุญาต	- ใบอนุญาตตั้งคลังสินค้าทัณฑ์บน คำขอรับใบแทนใบอนุญาตตั้งคลังสินค้าทัณฑ์บน คำขอโอนใบอนุญาตตั้งคลังสินค้าทัณฑ์บน คำขอเลิกกิจการคลังสินค้าทัณฑ์บน ตามมาตรา ๔๐ มาตรา ๔๓ มาตรา ๔๙ และมาตรา ๕๐ แห่งพระราชบัญญัติภาษีสรรพสามิต พ.ศ. ๒๕๖๐
คุณสมบัติของผู้ประสงค์จะขออนุญาต (การตั้ง ขอรับใบแทนใบอนุญาต ขอโอน และขอเลิกกิจการคลังสินค้าทัณฑ์บน)	๑. ต้องไม่เคยถูกเพิกถอนใบอนุญาตตั้งคลังสินค้าทัณฑ์บน เว้นแต่ถูกเพิกถอนใบอนุญาตมาแล้วก่อนวันยื่นคำขออนุญาตเกินสามปี ๒. กรณีเป็นนิติบุคคล ผู้บริหารของนิติบุคคลต้องไม่มีลักษณะต้องห้ามตามข้อ ๑ ด้วย
กำหนดระยะเวลา	๑. กรณีจะขอรับใบแทนใบอนุญาตตั้งคลังสินค้าทัณฑ์บน - ยื่นภายในสิบห้าวันนับแต่วันที่ใบอนุญาตตั้งคลังสินค้าทัณฑ์บนชำรุดในสาระสำคัญหรือสูญหาย ๒. กรณีจะขอเลิกกิจการคลังสินค้าทัณฑ์บน - ยื่นขออนุญาตก่อนเลิกกิจการ
ลักษณะของสถานที่ที่จะใช้หรือจะก่อสร้างเพื่อใช้ตั้งคลังสินค้าทัณฑ์บน	๑. ต้องเป็นไปตามแบบแปลนแผนผังที่ได้ยื่นประกอบคำขอ โดยต้องมีรั้วล้อมรอบและประตูเข้า-ออกที่มั่นคงแข็งแรง ๒. อธิบดีอาจสั่งให้แก้ไขแบบแปลนแผนผังที่ได้ยื่นไว้ หรือให้สร้างสถานที่ทำการและที่พักสำหรับเจ้าพนักงานสรรพสามิต ซึ่งปฏิบัติหน้าที่อยู่ประจำคลังสินค้าทัณฑ์บนด้วยก็ได้ ๓. ต้องไม่แก้ไขเปลี่ยนแปลงคลังสินค้าทัณฑ์บนให้ผิดไปจากแบบแปลนที่ได้รับอนุญาตไว้ เว้นแต่จะได้รับอนุญาตเป็นหนังสือจากอธิบดี ๔. ต้องดูแลรักษามิให้คลังสินค้าทัณฑ์บนชำรุดเสียหายหรือเปลี่ยนแปลงไปจากแบบแปลนแผนผังที่ได้รับอนุญาตไว้ หากมีการชำรุดเสียหายหรือเปลี่ยนแปลงไป ต้องแจ้งให้เจ้าพนักงานสรรพสามิตแห่งท้องที่ที่คลังสินค้าทัณฑ์บนนั้นตั้งอยู่ทราบโดยมิชักช้า และดำเนินการแก้ไขหรือซ่อมแซมให้ถูกต้องตามแบบแปลนแผนผังที่ได้รับอนุญาตไว้ภายในเวลาที่เจ้าพนักงานสรรพสามิตกำหนด ๕. ต้องเก็บสินค้าไว้ในคลังสินค้าทัณฑ์บนเฉพาะสินค้าที่ได้รับอนุญาตเท่านั้น ๖. ต้องจัดให้มีเครื่องชั่ง ตวง วัด และเครื่องอำนวยความสะดวกอื่น ๆ เท่าที่จำเป็นและเหมาะสมกับสินค้าที่เก็บในคลังสินค้าทัณฑ์บน



การจัดทำร่างคู่มือสำหรับประชาชนของกรมสรรพสามิต

กลุ่มที่ ๒ ลำดับงานที่ ๖

การขอใบอนุญาตตั้ง ขอรับใบแทนใบอนุญาต ขอโอน และขอเลิกกิจการ คลังสินค้าทัณฑ์บน ตามมาตรา ๔๐ มาตรา ๔๓ มาตรา ๔๙ และมาตรา ๕๐

หัวข้อ	รายละเอียด
สินค้าที่จะเก็บในคลังสินค้าทัณฑ์บน	ต้องมีลักษณะอย่างหนึ่งอย่างใด ดังนี้ ๑. สินค้าที่สามารถผลิตได้ตลอดปี แต่จำหน่ายได้มากเป็นบางฤดู ๒. สินค้าที่วัตถุดิบในการผลิตมีมากเป็นบางฤดู ๓. สินค้าที่มีราคาสูงและจำหน่ายได้ช้า ๔. สินค้าที่ต้องเก็บตามกรรมวิธีการผลิตเพื่อนำไปใช้เป็นวัตถุดิบหรือส่วนประกอบในการผลิตสินค้าประเภทหรือชนิดเดิม ๕. สินค้าอื่น ๆ ที่อธิบดีประกาศกำหนด

- วิธีการ

- ผู้ขออนุญาตตั้งคลังสินค้าทัณฑ์บน หรือผู้ได้รับอนุญาตตั้งคลังสินค้าทัณฑ์บนประสงค์แจ้งการเปลี่ยนแปลงข้อมูล หรือขอใบแทนใบอนุญาตตั้งคลังสินค้าทัณฑ์บน หรือขอโอนใบอนุญาตตั้งคลังสินค้าทัณฑ์บน ให้ยื่นคำขออนุญาตต่ออธิบดี พร้อมหลักฐานประกอบคำขอ ณ สำนักงานสรรพสามิตพื้นที่แห่งท้องที่ที่คลังสินค้าทัณฑ์บนตั้งอยู่ หรือทางระบบอิเล็กทรอนิกส์
- เมื่อเจ้าพนักงานสรรพสามิตพิจารณาคำขอและหลักฐานประกอบคำขอแล้ว หากเห็นว่ามีความจำเป็นต้องไปตรวจสอบยังสถานที่จริง ให้นำหมายเพื่อไปดำเนินการตรวจสอบสถานที่ดังกล่าว และเมื่อตรวจสอบแล้วเห็นว่าถูกต้องครบถ้วนให้เสนอสรรพสามิตพื้นที่พิจารณาอนุญาต และหลังจากสรรพสามิตพื้นที่อนุญาตแล้วให้แจ้งผู้ขออนุญาตทราบต่อไป
- กรณีขอเลิกกิจการคลังสินค้าทัณฑ์บน ผู้ได้รับอนุญาตขอเลิกกิจการคลังสินค้าทัณฑ์บน ให้ยื่นคำขออนุญาตต่ออธิบดี พร้อมหลักฐานประกอบคำขอ ณ สำนักงานสรรพสามิตพื้นที่แห่งท้องที่ที่คลังสินค้าทัณฑ์บนตั้งอยู่ หรือทางระบบอิเล็กทรอนิกส์ และเมื่อเจ้าพนักงานสรรพสามิตพิจารณาคำขอและหลักฐานประกอบคำขอ หรือพิจารณาคำขอ หลักฐานประกอบคำขอ และตรวจสอบสถานที่ แล้วเห็นว่าถูกต้องครบถ้วนให้เสนออธิบดีพิจารณาอนุญาต หลังจากอธิบดีอนุญาตแล้วให้แจ้งผู้ขออนุญาตทราบต่อไป
- ผู้ได้รับอนุญาตตั้งคลังสินค้าทัณฑ์บนต้องชำระค่าธรรมเนียมใบอนุญาตตั้งคลังสินค้าทัณฑ์บน และชำระค่าธรรมเนียมคลังสินค้าทัณฑ์บนรายปี นับแต่วันที่ออกใบอนุญาตตั้งคลังสินค้าทัณฑ์บน โดยไม่ต้องยื่นเอกสาร หรือหลักฐานเพิ่มเติม

- เงื่อนไข

- #### การตรวจสอบรายละเอียดในคำขอเอกสารและหลักฐาน
- เมื่อเจ้าพนักงานสรรพสามิตได้รับคำขออนุญาตแล้ว หากตรวจสอบแล้วเห็นว่ารายละเอียดในคำขอเอกสารหรือหลักฐานไม่ถูกต้องหรือไม่ครบถ้วน จะแจ้งเป็นหนังสือให้ผู้ยื่นคำขอแก้ไขเพิ่มเติม ซึ่งผู้ยื่นคำขอจะต้องจัดส่งเอกสารหรือหลักฐานให้ถูกต้องและครบถ้วน ภายในระยะเวลาที่เจ้าพนักงานสรรพสามิตกำหนด
 - หากผู้ยื่นคำขอไม่แก้ไขเพิ่มเติมคำขอ หรือไม่จัดส่งเอกสารหรือหลักฐานให้ถูกต้องและครบถ้วนภายในกำหนดเวลาให้เจ้าพนักงานสรรพสามิตคืนคำขอพร้อมทั้งแจ้งเป็นหนังสือถึงเหตุแห่งการคืนคำขอให้ทราบด้วย



การจัดทำร่างคู่มือสำหรับประชาชนของกรมสรรพสามิต
กลุ่มที่ ๒ ลำดับงานที่ ๖
การขอใบอนุญาตตั้ง ขอรับใบแทนใบอนุญาต ขอโอน และขอเลิกกิจการ
คลังสินค้าทัณฑ์บน ตามมาตรา ๔๐ มาตรา ๔๓ มาตรา ๔๙ และมาตรา ๕๐

กรณีมีคำสั่งอนุญาตและไม่อนุญาต

๑. การอุทธรณ์กรณีอธิบดีไม่ออกใบอนุญาตตั้งคลังสินค้าทัณฑ์บน ผู้ขออนุญาตมีสิทธิอุทธรณ์เป็นหนังสือต่อรัฐมนตรีภายในสามสิบวันนับแต่วันที่ได้รับหนังสือแจ้งการไม่ออกใบอนุญาต
๒. ในกรณีที่ปรากฏว่าเจ้าของคลังสินค้าทัณฑ์บนฝ่าฝืนบทบัญญัติแห่งพระราชบัญญัติภาษีสรรพสามิต พ.ศ. ๒๕๖๐ กฎกระทรวง หรือหลักเกณฑ์ วิธีการ และเงื่อนไขที่อธิบดีกำหนดตามพระราชบัญญัติภาษีสรรพสามิต พ.ศ. ๒๕๖๐ และการฝ่าฝืนดังกล่าวอาจก่อให้เกิดความเสียหายอย่างร้ายแรง อธิบดีมีอำนาจสั่งเพิกถอนใบอนุญาตตั้งคลังสินค้าทัณฑ์บนได้ แต่ต้องแจ้งการเพิกถอนนั้นเป็นหนังสือให้เจ้าของคลังสินค้าทัณฑ์บนทราบล่วงหน้าอย่างน้อยสิบห้าวัน
๓. เจ้าของคลังสินค้าทัณฑ์บนซึ่งถูกเพิกถอนใบอนุญาตดังกล่าวมีสิทธิอุทธรณ์เป็นหนังสือต่อรัฐมนตรีภายในสามสิบวันนับแต่วันที่ทราบคำสั่ง และให้มีสิทธิดำเนินการไปพลางก่อนได้ จนกว่าจะมีคำวินิจฉัยของรัฐมนตรี
๔. ให้รัฐมนตรีพิจารณาอุทธรณ์ให้แล้วเสร็จภายในหกสิบวันนับแต่วันที่ได้รับอุทธรณ์คำวินิจฉัยของรัฐมนตรีให้เป็นที่สุด



การจัดทำร่างคู่มือสำหรับประชาชนของกรมสรรพสามิต
กลุ่มที่ ๒ ลำดับงานที่ ๖
การขอใบอนุญาตตั้ง ขอรับใบแทนใบอนุญาต ขอโอน และขอเลิกกิจการ
คลังสินค้าทัณฑ์บน ตามมาตรา ๔๐ มาตรา ๔๓ มาตรา ๔๙ และมาตรา ๕๐

ขั้นตอน ระยะเวลา และส่วนงานที่รับผิดชอบ

ลำดับ	สัญลักษณ์ที่ใช้	ขั้นตอน	ระยะเวลาการให้บริการ	เอกสารที่ต้องใช้	หน่วยงานที่รับผิดชอบ
๑.	<div style="border: 1px solid black; border-radius: 10px; padding: 5px; width: fit-content; margin: auto;">ยื่นคำขอ</div>	ผู้ขออนุญาตตั้งคลังสินค้า ทัณฑ์บน หรือผู้ได้รับ อนุญาตตั้งคลังสินค้า ทัณฑ์บนประสงค์แจ้งการ เปลี่ยนแปลงข้อมูล หรือ ขอใบแทนใบอนุญาตตั้ง คลังสินค้าทัณฑ์บน หรือ ขอโอนใบอนุญาตตั้ง คลังสินค้าทัณฑ์บน หรือ ขอเลิกกิจการคลังสินค้า ทัณฑ์บน ยื่นคำขอขอรับ บริการพร้อมเอกสาร ประกอบที่เกี่ยวข้อง		๑. แบบฟอร์มคำขอ อนุญาต ใบอนุญาตตั้ง คลังสินค้าทัณฑ์บน คำขอรับใบแทน ใบอนุญาตตั้ง คลังสินค้าทัณฑ์ บน คำขอโอน ใบอนุญาตตั้ง คลังสินค้าทัณฑ์ บน คำขอเลิก กิจการคลังสินค้า ทัณฑ์บน ตาม มาตรา ๔๐ มาตรา ๔๓ มาตรา ๔๙ และ มาตรา ๕๐ แห่ง พระราชบัญญัติ ภาษีสรรพสามิต	สำนักงาน สรรพสามิต พื้นที่ - กรณีตั้ง เปลี่ยนแปลง ข้อมูล ขอใบ แทน ขอโอน กรมสรรพ- สามิต - ขอเลิก กิจการ คลังสินค้า ทัณฑ์บน



การจัดทำร่างคู่มือสำหรับประชาชนของกรมสรรพสามิต

กลุ่มที่ ๒ ลำดับงานที่ ๖

การขอใบอนุญาตตั้ง ขอรับใบแทนใบอนุญาต ขอโอน และขอเลิกกิจการ
คลังสินค้าทัณฑ์บน ตามมาตรา ๔๐ มาตรา ๔๓ มาตรา ๔๙ และมาตรา ๕๐

ลำดับ	สัญลักษณ์ที่ใช้	ขั้นตอน	ระยะเวลาการให้บริการ	เอกสารที่ต้องใช้	หน่วยงานที่รับผิดชอบ
				พ.ศ. ๒๕๖๐ ๒. เอกสารตามที่ระบุไว้ในรายการ เอกสารหลักฐานประกอบการยื่นคำขอ	
๒.		รอผลการพิจารณา คำขอและเอกสาร หากไม่ถูกต้อง/ไม่ครบถ้วน ให้ดำเนินการแก้ไขเพิ่มเติมและจัดส่งเอกสารหรือหลักฐานให้ถูกต้องและครบถ้วน ภายในระยะเวลาที่กำหนด			
๓.		รอผลการพิจารณาและตรวจสอบ ระหว่างนี้อาจมีการตรวจสอบสถานที่ (กรณีที่เหมาะสม)			



การจัดทำร่างคู่มือสำหรับประชาชนของกรมสรรพสามิต
กลุ่มที่ ๒ ลำดับงานที่ ๖
การขอใบอนุญาตตั้ง ขอรับใบแทนใบอนุญาต ขอโอน และขอเลิกกิจการ
คลังสินค้าทัณฑ์บน ตามมาตรา ๔๐ มาตรา ๔๓ มาตรา ๔๙ และมาตรา ๕๐

ลำดับ	สัญลักษณ์ที่ใช้	ขั้นตอน	ระยะเวลาการให้บริการ	เอกสารที่ต้องใช้	หน่วยงานที่รับผิดชอบ
๔.	รับแจ้งผล และชำระค่าธรรมเนียม	รับแจ้งผล และชำระค่าธรรมเนียม			
๕.	รับใบอนุญาต	รับใบอนุญาตและใบเสร็จรับเงินค่าธรรมเนียม/อนุญาต			
๖.	จบขั้นตอน	จบขั้นตอน			

ระยะเวลาดำเนินการรวม ๗ วันทำการ
กรณีมีการตรวจสอบสถานที่ ระยะเวลาในการดำเนินการรวม ๑๕ วันทำการ (ระยะเวลาในการตรวจประมาณ ๓-๘ วัน ทำการ)



การจัดทำร่างคู่มือสำหรับประชาชนของกรมสรรพสามิต

กลุ่มที่ ๒ ลำดับงานที่ ๖

การขอใบอนุญาตตั้ง ขอรับใบแทนใบอนุญาต ขอโอน และขอเลิกกิจการ
คลังสินค้าทัณฑ์บน ตามมาตรา ๔๐ มาตรา ๔๓ มาตรา ๔๙ และมาตรา ๕๐

ผังขั้นตอนในการให้บริการประชาชนในภาพรวม

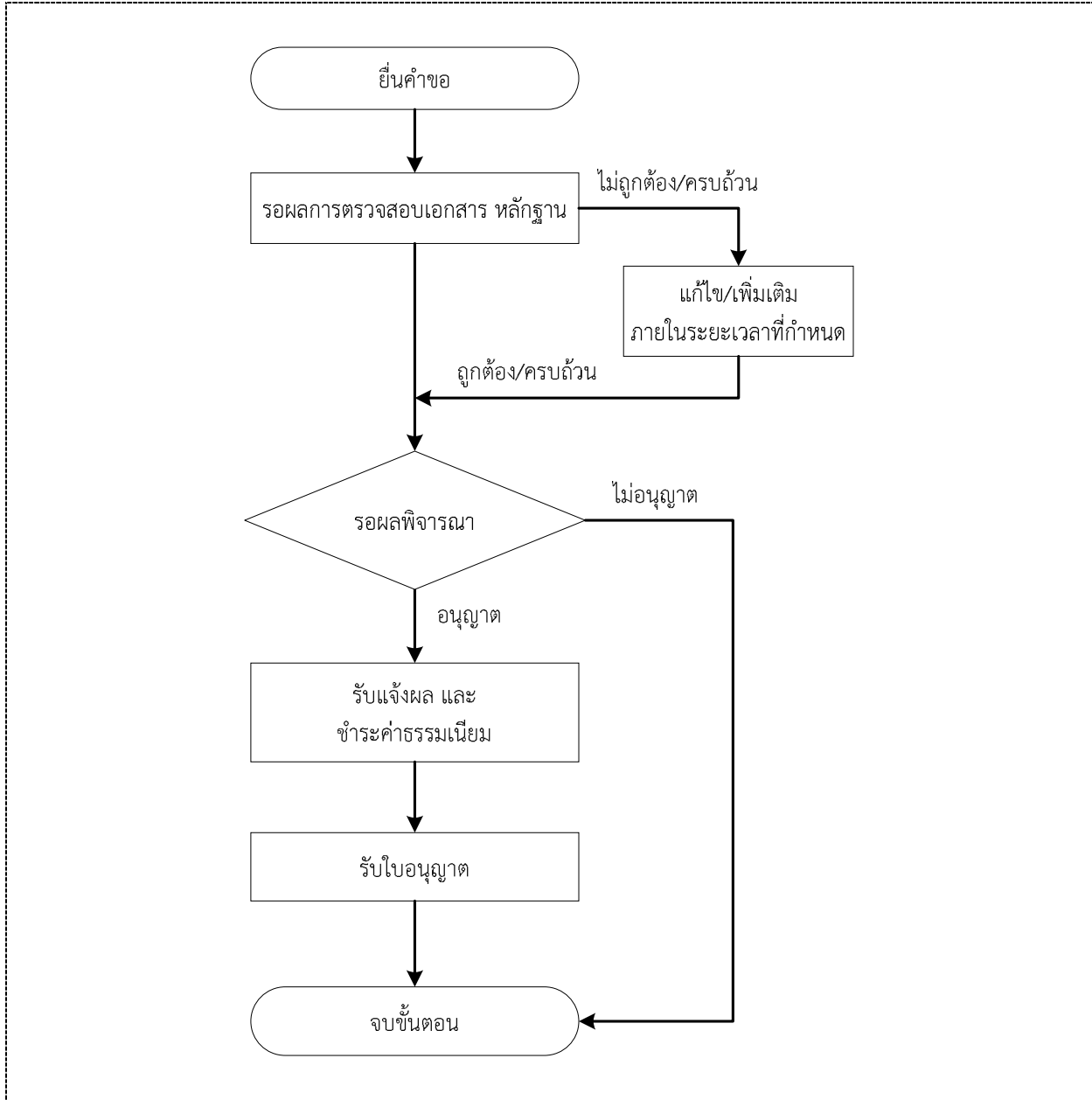



การจัดทำร่างคู่มือสำหรับประชาชนของกรมสรรพสามิต
กลุ่มที่ ๒ ลำดับงานที่ ๖
การขอใบอนุญาตตั้ง ขอรับใบแทนใบอนุญาต ขอโอน และขอเลิกกิจการ
คลังสินค้าทัณฑ์บน ตามมาตรา ๔๐ มาตรา ๔๓ มาตรา ๔๙ และมาตรา ๕๐

รายการเอกสารหลักฐานประกอบการยื่นคำขอ

เอกสารยืนยันตัวตนที่ออกโดยหน่วยงานภาครัฐ

ลำดับที่	รายการเอกสาร	ส่วนงาน / หน่วยงาน ที่รับผิดชอบ	จำนวนเอกสารฉบับจริง	จำนวนเอกสารสำเนา	หมายเหตุ
๑.	บัตรประจำตัวประชาชน		๑		กรณีบุคคลธรรมดา
๒.	หนังสือรับรองกระทรวงพาณิชย์ ซึ่งออกให้ไม่เกิน ๖ เดือน			๑	กรณีนิติบุคคล
๓.	หลักฐานการเป็นเจ้าของกรรมสิทธิ์ หรือเป็นผู้มีสิทธิครอบครอง สถานที่หรืออาคารที่ตั้งคลังสินค้า ทัณฑ์บน			๑	



การจัดทำร่างคู่มือสำหรับประชาชนของกรมสรรพสามิต
กลุ่มที่ ๒ ลำดับงานที่ ๖
การขอใบอนุญาตตั้ง ขอรับใบแทนใบอนุญาต ขอโอน และขอเลิกกิจการ
คลังสินค้าทัณฑ์บน ตามมาตรา ๔๐ มาตรา ๔๓ มาตรา ๔๙ และมาตรา ๕๐

เอกสารอื่น ๆ สำหรับยื่นเพิ่มเติม

ลำดับที่	รายการเอกสาร	ส่วนงาน / หน่วยงาน ที่รับผิดชอบ	จำนวนเอกสารฉบับจริง	จำนวนเอกสารสำเนา	หมายเหตุ
๑	แผนที่สังเขปแสดงที่ตั้งของ คลังสินค้าทัณฑ์บน ระยะทาง เส้นทางคมนาคมระหว่าง คลังสินค้าทัณฑ์บนกับสำนักงาน สรรพสามิตพื้นที่สาขาและ สำนักงานสรรพสามิตพื้นที่		๑		
๒	แผนผังแสดงสถานที่ตั้งคลังสินค้า ทัณฑ์บน พร้อมทั้งบริเวณและ สถานที่ซึ่งเป็นอาณาเขตติดต่อกับ คลังสินค้าทัณฑ์บน และแบบ แผนผังแสดงบริเวณภายใน คลังสินค้าทัณฑ์บน สถานที่เก็บสินค้าช่องทาง ที่จะนำสินค้า หรือออกจาก รายการสินค้าที่จะขอนำเข้าเป็น คลังสินค้าทัณฑ์บน		๑		
๓.	หลักฐานการแจ้งความ ที่เจ้าหน้าที่ตำรวจออกให้		๑		กรณีสูญหาย



การจัดทำร่างคู่มือสำหรับประชาชนของกรมสรรพสามิต
กลุ่มที่ ๒ ลำดับงานที่ ๖
การขอใบอนุญาตตั้ง ขอรับใบแทนใบอนุญาต ขอโอน และขอเลิกกิจการ
คลังสินค้าทัณฑ์บน ตามมาตรา ๔๐ มาตรา ๔๓ มาตรา ๔๙ และมาตรา ๕๐

ลำดับที่	รายการเอกสาร	ส่วนงาน / หน่วยงาน ที่รับผิดชอบ	จำนวนเอกสารฉบับจริง	จำนวนเอกสารสำเนา	หมายเหตุ
๔.	รายการสินค้าที่จะขอนำเข้า คลังสินค้าทัณฑ์บน		๑		
๕.	บัญชีแสดงสินค้าคงเหลือ ในคลังสินค้าทัณฑ์บน		๑		- กรณีโอน - กรณีเลิกกิจการ

เอกสารยืนยันตัวตนที่ให้ผู้คคลอื่นดำเนินการแทน

ลำดับที่	รายการเอกสาร	ส่วนงาน / หน่วยงาน ที่รับผิดชอบ	จำนวนเอกสารฉบับจริง	จำนวนเอกสารสำเนา	หมายเหตุ
๑.	หนังสือมอบอำนาจ		๑		
๒.	สำเนาบัตรประจำตัวประชาชน ของผู้มอบอำนาจ			๑	
๓.	บัตรประจำตัวประชาชนของ ผู้รับมอบอำนาจ		๑		



การจัดทำร่างคู่มือสำหรับประชาชนของกรมสรรพสามิต

กลุ่มที่ ๒ ลำดับงานที่ ๖

การขอใบอนุญาตตั้ง ขอรับใบแทนใบอนุญาต ขอโอน และขอเลิกกิจการ
คลังสินค้าทัณฑ์บน ตามมาตรา ๔๐ มาตรา ๔๓ มาตรา ๔๙ และมาตรา ๕๐

ค่าธรรมเนียมและช่องทางการชำระค่าธรรมเนียม

ค่าธรรมเนียม	
๑.	ใบอนุญาตตั้งคลังสินค้าทัณฑ์บน - ใบอนุญาต ฉบับละ ๖๐,๐๐๐ บาท - ค่าธรรมเนียมรายปี ปีละ ๖,๐๐๐ บาท
๒	ใบแทนใบอนุญาต - ฉบับละกึ่งหนึ่งของค่าธรรมเนียมใบอนุญาตประเภทนั้น ๆ แต่ไม่เกิน ๑๐๐ บาท
๓	การโอนใบอนุญาต - ครึ่งละกึ่งหนึ่งของค่าธรรมเนียมใบอนุญาตประเภทนั้น ๆ

ช่องทางการชำระค่าธรรมเนียม		
รูปแบบ	สถานที่ชำระค่าธรรมเนียม	ระยะเวลาให้บริการ
<input checked="" type="checkbox"/> ชำระด้วยตนเอง	<input type="checkbox"/> กรมสรรพสามิต (ส่วนกลาง) <input type="checkbox"/> สำนักงานสรรพสามิตภาค <input checked="" type="checkbox"/> สำนักงานสรรพสามิตพื้นที่ <input type="checkbox"/> สำนักงานสรรพสามิตพื้นที่สาขา	วันจันทร์ – วันศุกร์: ๘.๓๐ – ๑๒.๐๐ น. ๑๓.๐๐ – ๑๖.๓๐ น.
<input type="checkbox"/> ผ่านที่ทำการไปรษณีย์	ที่ทำการไปรษณีย์ทั่วประเทศ	วันจันทร์ – วันศุกร์: ๘.๓๐ – ๑๖.๓๐ น. วันเสาร์: ๘.๓๐ – ๑๒.๐๐ น.
<input type="checkbox"/> ผ่านเครือข่ายอินเทอร์เน็ต		ทุกวัน ตลอด ๒๔ ชั่วโมง
<input type="checkbox"/> ผ่านโทรศัพท์มือถือ (Mobile Application)		ทุกวัน ตลอด ๒๔ ชั่วโมง
<input type="checkbox"/> ศูนย์บริการร่วม		
<input type="checkbox"/> ผ่านธนาคาร (Bank)		
<input type="checkbox"/> ผ่านตัวแทนรับชำระเงิน (Counter Service)		
<input type="checkbox"/> อื่นๆ		
<input type="checkbox"/> อื่นๆ		



การจัดทำร่างคู่มือสำหรับประชาชนของกรมสรรพสามิต

กลุ่มที่ ๒ ลำดับงานที่ ๖

การขอใบอนุญาตตั้ง ขอรับใบแทนใบอนุญาต ขอโอน และขอเลิกกิจการ
คลังสินค้าทัณฑ์บน ตามมาตรา ๔๐ มาตรา ๔๓ มาตรา ๔๙ และมาตรา ๕๐

ช่องทางการร้องเรียน

<input checked="" type="checkbox"/> ร้องเรียนที่หน่วยงาน	สำนักงานสรรพสามิตพื้นที่/พื้นที่สาขาที่โรงอุตสาหกรรม/สถานบริการ/สำนักงานใหญ่ของผู้นำเข้าตั้งอยู่
<input checked="" type="checkbox"/> ร้องเรียนที่ศูนย์รับเรื่องร้องเรียนประจำกระทรวงของท่าน (ถ้ามี)	ศูนย์รับแจ้งข้อมูลข่าวสารและเรื่องราวร้องทุกข์ หน่วยงานในสังกัดกระทรวงการคลัง ทางโทรศัพท์ : โทร. ๑๖๘๙ (๕ คู่สาย) ทางจดหมาย : ตู้ ปณ. ๕ กระทรวงการคลัง กรุงเทพฯ ๑๐๔๐๐ หรือ ตู้รับเรื่องราวร้องทุกข์ หน้ากระทรวงการคลัง ทางอีเมลล์ : call@mof.go.th
<input checked="" type="checkbox"/> ร้องเรียนผ่านช่องทางเว็บไซต์ของกรม	www.excise.go.th
<input checked="" type="checkbox"/> ร้องเรียนผ่านช่องทางโทรศัพท์	โทรศัพท์สายด่วน ๑๓๑๓
<input checked="" type="checkbox"/> ร้องเรียนผ่านช่องทางไปรษณีย์	ไปรษณีย์ ปณ. ๑๐ ดุสิต กรุงเทพฯ
<input checked="" type="checkbox"/> ร้องเรียนผ่านจดหมายอิเล็กทรอนิกส์	webmaster@excise.go.th, excise_hotline@excise.go.th
<input checked="" type="checkbox"/> ศูนย์บริการประชาชน	ศูนย์บริการประชาชน สำนักงานปลัดสำนักนายกรัฐมนตรี เลขที่ ๑ ถ.พิษณุโลก เขตดุสิต กทม. ๑๐๓๐๐ สายด่วน ๑๑๑๑ www.๑๑๑๑.go.th ตู้ ปณ.๑๑๑๑ เลขที่ ๑ ถ.พิษณุโลก เขตดุสิต กทม. ๑๐๓๐๐
<input type="checkbox"/> อื่นๆ	

หมายเหตุ

กฎหมายที่เกี่ยวข้อง มีดังนี้
๑. กฎกระทรวง การตั้งคลังสินค้าทัณฑ์บน พ.ศ. ๒๕๖๐ ลงวันที่ ๑๒ กันยายน พ.ศ. ๒๕๖๐
๒. กฎกระทรวง กำหนดค่าธรรมเนียมและยกเว้นค่าธรรมเนียม การอนุญาตตามกฎหมายว่าด้วยภาษีสรรพสามิต พ.ศ. ๒๕๖๐ ลงวันที่ ๑๕ กันยายน พ.ศ. ๒๕๖๐
๓. ประกาศกรมสรรพสามิต เรื่อง กำหนดแบบคำขอ แบบใบอนุญาต และแบบอื่น ๆ ตามพระราชบัญญัติภาษีสรรพสามิต พ.ศ. ๒๕๖๐ ลงวันที่ ๑๖ กันยายน พ.ศ. ๒๕๖๐ - แบบคำขออนุญาตตั้งคลังสินค้าทัณฑ์บน คำขอรับใบแทนใบอนุญาตตั้งคลังสินค้าทัณฑ์บน คำขอโอน



การจัดทำร่างคู่มือสำหรับประชาชนของกรมสรรพสามิต

กลุ่มที่ ๒ ลำดับงานที่ ๖

การขอใบอนุญาตตั้ง ขอรับใบแทนใบอนุญาต ขอโอน และขอเลิกกิจการ คลังสินค้าทัณฑ์บน ตามมาตรา ๔๐ มาตรา ๔๓ มาตรา ๔๙ และมาตรา ๕๐

ใบอนุญาตตั้งคลังสินค้าทัณฑ์บน คำขอเลิกกิจการคลังสินค้าทัณฑ์บน ตามมาตรา ๔๐ มาตรา ๔๓ มาตรา ๔๙ และมาตรา ๕๐ แห่งพระราชบัญญัติภาษีสรรพสามิต พ.ศ. ๒๕๖๐ ตามแบบ ภส.๐๓-๐๒ - แบบใบอนุญาตตั้งคลังสินค้าทัณฑ์บน ตามแบบ ภส.๐๓-๐๔
๔. คำสั่งกรมสรรพสามิต ที่ ๕๑๑/๒๕๖๐ เรื่อง มอบอำนาจหน้าที่ให้ปฏิบัติราชการแทนอธิบดีกรมสรรพสามิต ลงวันที่ ๑๖ กันยายน พ.ศ. ๒๕๖๐
๕. พระราชบัญญัติการอำนวยความสะดวกในการพิจารณาอนุญาตของทางราชการ พ.ศ. ๒๕๕๘

บทกำหนดโทษ
๑. กรณีฝ่าฝืนบทบัญญัติแห่งพระราชบัญญัติภาษีสรรพสามิต พ.ศ. ๒๕๖๐ ตามมาตรา ๔๐ (ขออนุญาตตั้งคลังสินค้าทัณฑ์บน) ระวังโทษปรับไม่เกินสองหมื่นบาท ตามมาตรา ๑๘๔
๒. กรณีฝ่าฝืนบทบัญญัติแห่งพระราชบัญญัติภาษีสรรพสามิต พ.ศ. ๒๕๖๐ ตามมาตรา ๔๓ วรรคหนึ่ง (ใบอนุญาตตั้งคลังสินค้าทัณฑ์บนชำรุดในสาระสำคัญหรือสูญหาย) ระวังโทษปรับไม่เกินสองหมื่นบาท ตามมาตรา ๑๘๔
๓. กรณีฝ่าฝืนบทบัญญัติแห่งพระราชบัญญัติภาษีสรรพสามิต พ.ศ. ๒๕๖๐ กฎกระทรวง หรือหลักเกณฑ์วิธีการ และเงื่อนไขที่อธิบดีกำหนดตามพระราชบัญญัติภาษีสรรพสามิต พ.ศ. ๒๕๖๐ และการฝ่าฝืนดังกล่าวอาจก่อให้เกิดความเสียหายอย่างร้ายแรง อธิบดีมีอำนาจสั่งเพิกถอนใบอนุญาตตั้งคลังสินค้าทัณฑ์บนได้

การอุทธรณ์
๑. ในกรณีที่เจ้าพนักงานสรรพสามิต/เจ้าหน้าที่สรรพสามิต มีคำสั่งไม่อนุมัติ ไม่อนุญาต จะแจ้งคำสั่งดังกล่าวเป็นหนังสือให้ผู้ขออนุญาตทราบ โดยการระบุเหตุผลของการไม่อนุมัติ ไม่อนุญาต ซึ่งผู้ขออนุญาตสามารถยื่นอุทธรณ์ได้