



การจัดทำร่างคู่มือสำหรับประชาชนของกรมสรรพสามิต
กลุ่มที่ ๒ ลำดับงานที่ ๗
การขออนุมัติลดหย่อนภาษีสรรพสามิต ตามมาตรา ๑๐๕ วรรค ๓

กลุ่ม: ๒ หมู่ป่า	ลำดับงานที่ ๗	มาตราที่เกี่ยวข้อง: ๑๐๕ วรรค ๓
------------------	---------------	--------------------------------

ชื่อกระบวนการงาน / งานบริการ:	การขออนุมัติลดหย่อนภาษีสรรพสามิต ตามมาตรา ๑๐๕ วรรค ๓
-------------------------------	--

ช่องทางการให้บริการ

รูปแบบ	สถานที่ขอรับบริการ	ระยะเวลาให้บริการ
<input checked="" type="checkbox"/> ติดต่อด้วยตนเอง	<input type="checkbox"/> กรมสรรพสามิต (ส่วนกลาง) <input type="checkbox"/> สำนักงานสรรพสามิตภาค <input checked="" type="checkbox"/> สำนักงานสรรพสามิตพื้นที่ <input checked="" type="checkbox"/> สำนักงานสรรพสามิตพื้นที่สาขา	วันจันทร์ – วันศุกร์: ๘.๓๐ – ๑๖.๓๐ น. พักเที่ยงเวลา ๑๒.๐๐-๑๓.๐๐ น.
<input checked="" type="checkbox"/> ไปรษณีย์	ที่ทำการไปรษณีย์ทั่วประเทศ	วันจันทร์ – วันศุกร์: ๘.๓๐ – ๑๖.๓๐ น. วันเสาร์: ๘.๓๐ – ๑๒.๐๐ น.
<input checked="" type="checkbox"/> เว็บไซต์	www.excise.go.th	ทุกวัน ตลอด ๒๔ ชั่วโมง
<input type="checkbox"/> โทรศัพท์มือถือ	Application: ช่องทางการดาวน์โหลด	ทุกวัน ตลอด ๒๔ ชั่วโมง
<input type="checkbox"/> จดหมายอิเล็กทรอนิกส์	E-mail:	
<input type="checkbox"/> ศูนย์บริการร่วม		
<input type="checkbox"/> อื่นๆ		
<input type="checkbox"/> อื่นๆ		

แบบฟอร์ม

ชื่อเอกสาร:	๑. แบบรายการวัตถุดิบหรือส่วนประกอบในการผลิตสินค้าที่จะขอลดหย่อนภาษีสรรพสามิต ตามมาตรา ๑๐๕ แห่งพระราชบัญญัติภาษีสรรพสามิต พ.ศ. ๒๕๖๐ ๒. แบบคำขอหักลดหย่อนภาษีสรรพสามิตสำหรับวัตถุดิบหรือส่วนประกอบในการผลิตสินค้า ตามมาตรา ๑๐๕ แห่งพระราชบัญญัติภาษีสรรพสามิต พ.ศ. ๒๕๖๐
รหัสแบบฟอร์ม:	๑. ภส. ๐๕ – ๐๒ ๒. ภส. ๐๕ – ๐๓
ขอแบบฟอร์มเอกสารได้ที่:	<input checked="" type="checkbox"/> กรมสรรพสามิต (ส่วนกลาง) <input checked="" type="checkbox"/> สำนักงานสรรพสามิตภาค <input checked="" type="checkbox"/> สำนักงานสรรพสามิตพื้นที่ <input checked="" type="checkbox"/> สำนักงานสรรพสามิตพื้นที่สาขา
ดาวน์โหลดไฟล์เอกสารได้ที่:	www.excise.go.th > ดาวน์โหลด > แบบฟอร์มภาษีสรรพสามิต พ.ร.บ. ๒๕๖๐



การจัดทำร่างคู่มือสำหรับประชาชนของกรมสรรพสามิต
กลุ่มที่ ๒ ลำดับงานที่ ๗
การขออนุมัติลดหย่อนภาษีสรรพสามิต ตามมาตรา ๑๐๕ วรรค ๓

หลักเกณฑ์ วิธีการ เงื่อนไข ในการยื่นคำขอ (ถ้ามี):

● หลักเกณฑ์

หัวข้อ	รายละเอียด
สินค้าที่ผู้ประกอบการอุตสาหกรรมมีสิทธิขอลดหย่อนภาษี	สินค้าที่ผู้ประกอบการอุตสาหกรรมมีสิทธิขอลดหย่อนภาษีสรรพสามิต มีดังนี้ ๑. น้ำมันและผลิตภัณฑ์น้ำมัน ๒. เครื่องดื่ม ๓. แบทเตอรี ๔. รถยนต์ ๕. รถจักรยานยนต์ ๖. ผลิตภัณฑ์เครื่องหอมและเครื่องสำอาง ๗. สุรา ๘. ยาสูบ
วัตถุดิบหรือส่วนประกอบในการผลิตสินค้าที่จะขอลดหย่อนภาษี	ต้องเป็นวัตถุดิบหรือส่วนประกอบที่ได้นำมาใช้ผลิตสินค้าในจำนวนที่มีการขอชำระภาษี ทั้งนี้ ไม่รวมถึงวัตถุดิบหรือส่วนประกอบในการผลิตสินค้าที่ผู้ประกอบการอุตสาหกรรมใช้สิทธิลดหย่อนภาษีแล้ว
การลดหย่อนภาษี	ให้นำจำนวนเงินภาษีสรรพสามิตที่เสียไปแล้วสำหรับสินค้าที่นำมาใช้เป็นวัตถุดิบหรือส่วนประกอบในการผลิต มาหักออกจากจำนวนเงินภาษีสรรพสามิตที่จะต้องเสียสำหรับสินค้าที่ผลิตขึ้นนั้น และให้หักออกได้เท่ากับจำนวนเงินภาษีสรรพสามิตที่ได้เสียไปแล้ว ในกรณีที่จำนวนเงินภาษีสรรพสามิตที่ได้เสียไปแล้วสำหรับวัตถุดิบหรือส่วนประกอบที่ใช้ในการผลิตสินค้าที่ได้รับการลดหย่อนเกินกว่าจำนวนเงินภาษีที่ต้องเสีย ให้ผู้ประกอบการอุตสาหกรรมได้รับคืนเงินภาษีในส่วนที่เกินกว่าจำนวนเงินภาษีที่ต้องเสียนั้น
การอนุมัติลดหย่อนภาษี	มีผลตั้งแต่วันที่ยื่นคำขอลดหย่อนภาษีเป็นต้นไป

● วิธีการ

<p>๑. ก่อนการขอลดหย่อนภาษีสรรพสามิต ให้ผู้ประกอบการยื่นแบบรายการวัตถุดิบหรือส่วนประกอบในการผลิตสินค้าที่จะขอลดหย่อนภาษีสรรพสามิต ตามแบบ ภส.๐๕-๐๒ ต่อสรรพสามิตพื้นที่ ณ สำนักงานสรรพสามิตพื้นที่ที่โรงอุตสาหกรรมตั้งอยู่ หรือผ่านระบบเครือข่ายอินเทอร์เน็ตที่เว็บไซต์กรมสรรพสามิต http://excise.go.th หรือวิธีการอื่นที่ได้รับอนุมัติจากสรรพสามิตพื้นที่</p> <p>กรณีผู้ประกอบการที่ผลิตสินค้าประเภทน้ำมันและผลิตภัณฑ์น้ำมัน นอกจากการดำเนินการตามวรรคหนึ่งแล้ว ให้ส่งตัวอย่างวัตถุดิบหรือส่วนประกอบในการผลิตและสินค้าที่ผลิตได้เพื่อให้กรมสรรพสามิตตรวจวิเคราะห์ก่อนพิจารณาอนุมัติ</p> <p>๒. ผู้ประกอบการอุตสาหกรรมที่ประสงค์จะเปลี่ยนแปลงกรรมวิธีการผลิต ปริมาณส่วนผสมจำนวนวัตถุดิบหรือส่วนประกอบในการผลิตสินค้าที่แจ้งไว้ ตามข้อ ๑ ให้ยื่นแบบรายการวัตถุดิบหรือส่วนประกอบในการผลิตสินค้าที่จะขอลดหย่อนภาษีสรรพสามิต ตามแบบ ภส.๐๕-๐๒ ต่อสรรพสามิตพื้นที่ ณ สำนักงานสรรพสามิต</p>
--



การจัดทำร่างคู่มือสำหรับประชาชนของกรมสรรพสามิต
กลุ่มที่ ๒ ลำดับงานที่ ๗
การขออนุมัติลดหย่อนภาษีสรรพสามิต ตามมาตรา ๑๐๕ วรรค ๓

พื้นที่ที่โรงอุตสาหกรรมตั้งอยู่ หรือผ่านระบบเครือข่ายอินเทอร์เน็ตที่เว็บไซต์กรมสรรพสามิต <http://excise.go.th> หรือวิธีการอื่นที่ได้รับอนุมัติจากสรรพสามิตพื้นที่ ก่อนทำการเปลี่ยนแปลงทุกครั้ง

ผู้ประกอบการอุตสาหกรรมที่ผลิตสินค้าประเภทน้ำมันและผลิตภัณฑ์น้ำมัน หากประสงค์จะเปลี่ยนแปลงกรรมวิธีการผลิต ปริมาณส่วนผสม จำนวนวัตถุดิบ หรือส่วนประกอบในการผลิตสินค้า ให้ส่งตัวอย่างวัตถุดิบ หรือส่วนประกอบในการผลิตและสินค้าที่ผลิตได้ เพื่อให้กรมสรรพสามิตตรวจวิเคราะห์ก่อนทำการเปลี่ยนแปลงทุกครั้ง

๓. ผู้ประกอบการอุตสาหกรรมยื่นคำขอหักลดหย่อนภาษีสรรพสามิตสำหรับวัตถุดิบหรือส่วนประกอบในการผลิตสินค้า ตามแบบ ภส.๐๕-๐๓ พร้อมกับการยื่นแบบรายการภาษี ตามแบบ ภส.๐๓-๐๗

๔. ในกรณีที่จำนวนเงินภาษีสรรพสามิตที่ได้เสียไว้แล้วสำหรับวัตถุดิบหรือส่วนประกอบที่ใช้ในการผลิตสินค้าที่ได้รับการลดหย่อน เกินกว่าจำนวนเงินภาษีที่ต้องเสีย ให้ผู้ประกอบการได้รับคืนเงินภาษีในส่วนที่เกินกว่าจำนวนเงินภาษีที่ต้องเสียนั้น

● เจื่อนใจ



การตรวจสอบรายละเอียดในคำขอเอกสารและหลักฐาน

๑. เมื่อเจ้าพนักงานสรรพสามิตตรวจสอบเอกสารตามแบบรายการวัตถุดิบหรือส่วนประกอบในการผลิตสินค้าที่จะขอลดหย่อนภาษีสรรพสามิต (ภส. ๐๕ - ๐๖) ถูกต้องครบถ้วนแล้ว ก็จะอนุมัติสูตรการผลิตให้ผู้ประกอบการอุตสาหกรรมนำไปขอหักลดหย่อนภาษี
๒. เมื่อได้รับการอนุมัติสูตรการผลิตเรียบร้อยแล้ว ผู้ประกอบการอุตสาหกรรมสามารถยื่นแบบคำขอหักลดหย่อนภาษีสรรพสามิตสำหรับวัตถุดิบหรือส่วนประกอบในการผลิตสินค้า (ภส. ๐๕ - ๐๓) พร้อมแบบรายการชำระภาษี (ภส. ๐๓ - ๐๗) และหลักฐานการชำระภาษีของวัตถุดิบที่นำมาเป็นส่วนประกอบในการผลิต
๓. กรณีมีการคืนภาษี ผู้ประกอบการอุตสาหกรรมต้องระบุในแบบคำขอหักลดหย่อนภาษีสรรพสามิตสำหรับวัตถุดิบหรือส่วนประกอบในการผลิตสินค้า ตามแบบ ภส.๐๕-๐๓ ท้ายคำขอ



การจัดทำร่างคู่มือสำหรับประชาชนของกรมสรรพสามิต
กลุ่มที่ ๒ ลำดับงานที่ ๗
การขออนุมัติลดหย่อนภาษีสรรพสามิต ตามมาตรา ๑๐๕ วรรค ๓

ขั้นตอน ระยะเวลา และส่วนงานที่รับผิดชอบ

ลำดับ	สัญลักษณ์ที่ใช้	ขั้นตอน	ระยะเวลาการให้บริการ	เอกสารที่ต้องใช้	หน่วยงานที่รับผิดชอบ
๑.	 ยื่นคำขอ	ผู้ประกอบการอุตสาหกรรม ยื่นคำขออนุมัติสูตรการผลิต ตามแบบ ภส.๐๕-๐๒ พร้อมเอกสารแนบ (กรณีเป็นสินค้าน้ำมันต้อง ส่งตัวอย่างวัตถุดิบเพื่อตรวจ วิเคราะห์ก่อนการอนุมัติ)	๒ วัน	๑. แบบรายการ วัตถุดิบหรือ ส่วนประกอบใน การผลิตสินค้าที่ จะขอลดหย่อน ภาษี สรรพสามิต (ภส. ๐๕ - ๐๒)	สรรพสามิต พื้นที่ที่โรงงาน อุตสาหกรรม ตั้งอยู่
๒.	 รอผลพิจารณา	เจ้าพนักงานสรรพสามิต พิจารณาอนุมัติสูตร การผลิต (ยกเว้นน้ำมัน สุรา หรือ สินค้าอื่นที่ต้องตรวจ วิเคราะห์คุณสมบัติ)			
๓.	 รับแจ้งผล	รับแจ้งผลการอนุมัติสูตร การผลิต			



การจัดทำร่างคู่มือสำหรับประชาชนของกรมสรรพสามิต
กลุ่มที่ ๒ ลำดับงานที่ ๗
การขออนุมัติลดหย่อนภาษีสรรพสามิต ตามมาตรา ๑๐๕ วรรค ๓

ลำดับ	สัญลักษณ์ที่ใช้	ขั้นตอน	ระยะเวลาการให้บริการ	เอกสารที่ต้องใช้	หน่วยงานที่รับผิดชอบ
๔.	ยื่นชำระภาษีพร้อมคำขอหักลดหย่อน ภาษีตามสูตรที่ได้รับอนุมัติ	ผู้ประกอบการอุตสาหกรรม ยื่นคำขอหักลดหย่อนภาษี พร้อมเอกสารแนบ	๑ วัน	๑. แบบคำขอหัก ลดหย่อนภาษี สรรพสามิต สำหรับวัตถุดิบหรือ ส่วนประกอบใน การผลิตสินค้า (ภส. ๐๕ - ๐๓) ๒. แบบรายการภาษี สรรพสามิต (ภส. ๐๓ - ๐๗) ๓. ใบเสร็จรับเงิน ค่าภาษีสรรพสามิต ของสินค้าที่ นำมาใช้เป็น วัตถุดิบในการผลิต	
๕.	รับใบเสร็จรับเงิน	รับใบเสร็จรับเงิน			
๖.	จบขั้นตอน	จบขั้นตอน			

ระยะเวลาดำเนินการรวม๓..... วันทำการ



การจัดทำร่างคู่มือสำหรับประชาชนของกรมสรรพสามิต
กลุ่มที่ ๒ ลำดับงานที่ ๗
การขออนุมัติลดหย่อนภาษีสรรพสามิต ตามมาตรา ๑๐๕ วรรค ๓

ผังขั้นตอนในการให้บริการประชาชนในภาพรวม

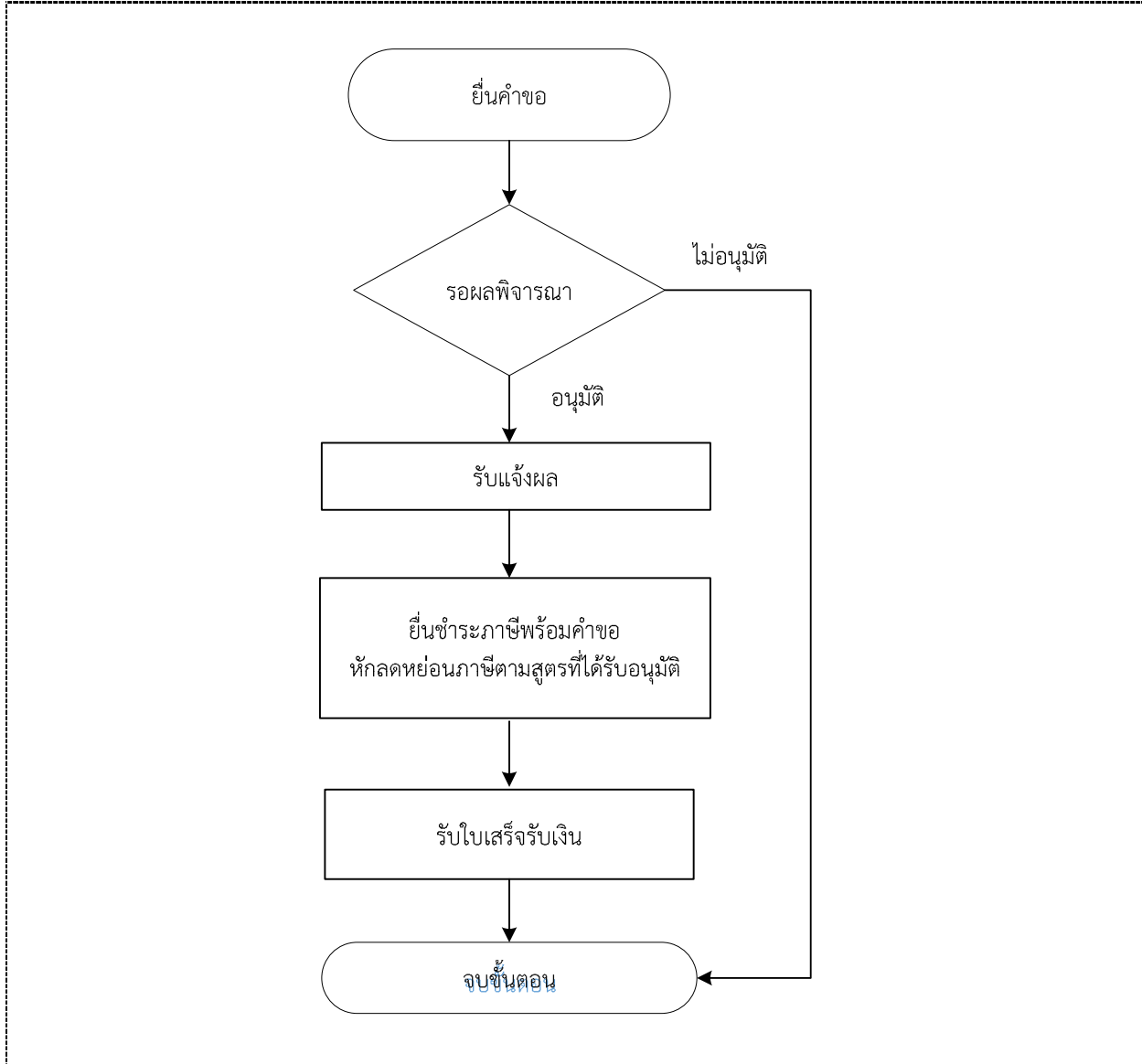



การจัดทำร่างคู่มือสำหรับประชาชนของกรมสรรพสามิต
กลุ่มที่ ๒ ลำดับงานที่ ๗
การขออนุมัติลดหย่อนภาษีสรรพสามิต ตามมาตรา ๑๐๕ วรรค ๓

รายการเอกสารหลักฐานประกอบการยื่นคำขอ

เอกสารยืนยันตัวตนที่ออกโดยหน่วยงานภาครัฐ

ลำดับที่	รายการเอกสาร	ส่วนงาน / หน่วยงาน ที่รับผิดชอบ	จำนวนเอกสารฉบับจริง	จำนวนเอกสารสำเนา	หมายเหตุ
๑.	บัตรประจำตัวประชาชน		๑		กรณีบุคคลธรรมดา
๒.	หนังสือรับรองกระทรวงพาณิชย์ ซึ่งออกให้ไม่เกิน ๖ เดือน			๑	กรณีนิติบุคคล

เอกสารอื่นๆ สำหรับยื่นเพิ่มเติม

ลำดับที่	รายการเอกสาร	ส่วนงาน / หน่วยงาน ที่รับผิดชอบ	จำนวนเอกสารฉบับจริง	จำนวนเอกสารสำเนา	หมายเหตุ
๑.					
๒.					
๓.					



การจัดทำร่างคู่มือสำหรับประชาชนของกรมสรรพสามิต
กลุ่มที่ ๒ ลำดับงานที่ ๗
การขออนุมัติลดหย่อนภาษีสรรพสามิต ตามมาตรา ๑๐๕ วรรค ๓

เอกสารยืนยันตัวตนที่ให้บุคคลอื่นดำเนินการแทน

ลำดับที่	รายการเอกสาร	ส่วนงาน / หน่วยงาน ที่รับผิดชอบ	จำนวนเอกสารฉบับจริง	จำนวนเอกสารสำเนา	หมายเหตุ
๑.	หนังสือมอบอำนาจ		๑		
๒.	สำเนาบัตรประจำตัวประชาชน ของผู้มอบอำนาจ			๑	
๓.	บัตรประจำตัวประชาชนของผู้รับ มอบอำนาจ		๑		



การจัดทำร่างคู่มือสำหรับประชาชนของกรมสรรพสามิต
กลุ่มที่ ๒ ลำดับงานที่ ๗
การขออนุมัติลดหย่อนภาษีสรรพสามิต ตามมาตรา ๑๐๕ วรรค ๓

ค่าธรรมเนียมและช่องทางการชำระค่าธรรมเนียม

ค่าธรรมเนียม	
	ไม่มีค่าธรรมเนียม

ช่องทางการชำระค่าธรรมเนียม		
รูปแบบ	สถานที่ชำระค่าธรรมเนียม	ระยะเวลาให้บริการ
<input type="checkbox"/> ชำระด้วยตนเอง	<input type="checkbox"/> กรมสรรพสามิต (ส่วนกลาง) <input type="checkbox"/> สำนักงานสรรพสามิตภาค <input type="checkbox"/> สำนักงานสรรพสามิตพื้นที่ <input type="checkbox"/> สำนักงานสรรพสามิตพื้นที่สาขา	วันจันทร์ – วันศุกร์: ๘.๓๐ – ๑๖.๓๐ น.
<input type="checkbox"/> ผ่านที่ทำการไปรษณีย์	ที่ทำการไปรษณีย์ทั่วประเทศ	วันจันทร์ – วันศุกร์: ๘.๓๐ – ๑๖.๓๐ น. วันเสาร์: ๘.๓๐ – ๑๒.๐๐ น.
<input type="checkbox"/> ผ่านเครือข่ายอินเทอร์เน็ต		ทุกวัน ตลอด ๒๔ ชั่วโมง
<input type="checkbox"/> ผ่านโทรศัพท์มือถือ (Mobile Application)		ทุกวัน ตลอด ๒๔ ชั่วโมง
<input type="checkbox"/> ศูนย์บริการร่วม		
<input type="checkbox"/> ผ่านธนาคาร (Bank)		
<input type="checkbox"/> ผ่านตัวแทนรับชำระเงิน (Counter Service)		
<input type="checkbox"/> อื่นๆ		
<input type="checkbox"/> อื่นๆ		



การจัดทำร่างคู่มือสำหรับประชาชนของกรมสรรพสามิต
กลุ่มที่ ๒ ลำดับงานที่ ๗
การขออนุมัติลดหย่อนภาษีสรรพสามิต ตามมาตรา ๑๐๕ วรรค ๓

ช่องทางการร้องเรียน

<input checked="" type="checkbox"/> ร้องเรียนที่หน่วยงาน	สำนักงานสรรพสามิตพื้นที่/พื้นที่สาขาที่โรงอุตสาหกรรม/สถานบริการ/ สำนักงานใหญ่ของผู้นำเข้าตั้งอยู่
<input checked="" type="checkbox"/> ร้องเรียนที่ศูนย์รับเรื่อง ร้องเรียนประจำกระทรวงของท่าน (ถ้ามี)	ศูนย์รับแจ้งข้อมูลข่าวสารและเรื่องราวร้องทุกข์ หน่วยงานในสังกัด กระทรวงการคลัง ทางโทรศัพท์ : โทร. ๑๖๘๙ (๕ คู่สาย) ทางจดหมาย : ตู้ ปณ. ๕ กระทรวงการคลัง กรุงเทพฯ ๑๐๔๐๐ หรือ ตู้รับเรื่องราวร้องทุกข์ หน้ากระทรวงการคลัง ทางอีเมลล์ : call@mof.go.th
<input checked="" type="checkbox"/> ร้องเรียนผ่านช่องทางเว็บไซต์ ของกรม	www.excise.go.th
<input checked="" type="checkbox"/> ร้องเรียนผ่านช่องทางโทรศัพท์	โทรศัพท์สายด่วน ๑๗๑๓
<input checked="" type="checkbox"/> ร้องเรียนผ่านช่องทาง ไปรษณีย์	ไปรษณีย์ ปณ. ๑๐ ดุสิต กรุงเทพฯ
<input checked="" type="checkbox"/> ร้องเรียนผ่านจดหมาย อิเล็กทรอนิกส์	webmaster@excise.go.th, excise_hotline@excise.go.th
<input checked="" type="checkbox"/> ศูนย์บริการประชาชน	ศูนย์บริการประชาชน สำนักงานปลัดสำนักนายกรัฐมนตรี เลขที่ ๑ ถ.พิษณุโลก เขตดุสิต กทม. ๑๐๓๐๐ สายด่วน ๑๑๑๑ www.๑๑๑๑.go.th ตู้ ปณ.๑๑๑๑ เลขที่ ๑ ถ.พิษณุโลก เขตดุสิต กทม. ๑๐๓๐๐
<input type="checkbox"/> อื่นๆ	

หมายเหตุ

กฎหมายที่เกี่ยวข้อง :
๑. พระราชบัญญัติภาษีสรรพสามิต พ.ศ. ๒๕๖๐
๒. กฎกระทรวง กำหนดสินค้าที่ผู้ประกอบการอุตสาหกรรมมีสิทธิขอลดหย่อนภาษีสรรพสามิต
๓. ประกาศกรมสรรพสามิต เรื่อง หลักเกณฑ์ วิธีการ และเงื่อนไขว่าด้วยการลดหย่อนภาษีและการคืนภาษี สำหรับสินค้าที่ผลิตขึ้นจากสินค้าที่ได้เสียภาษีสรรพสามิตไว้แล้ว พ.ศ. ๒๕๖๐