

อำเภอเมืองสกลนคร (มหาวิทยาลัยเกษตรศาสตร์ วิทยาเขตเฉลิมพระเกียรติ จังหวัดสกลนคร)



ทิศเหนือ **จุดที่ 1** ด้านประตู 6 เป็นเส้นขนานระยะ 250 เมตร กับแนวเขตมหาวิทยาลัยขนานไปทางทิศตะวันออกเฉียงใต้ เป็นระยะทาง 400 เมตร

ทิศใต้ บริเวณต่อเนื่องติดกับเขตวิทยาลัย (ติดกับคลองชลประทานและทุ่งนา)

ทิศตะวันออก **จุดที่ 2** จากถนนสาธารณะ เป็นเส้นขนานระยะ 300 เมตรกับแนวเขตมหาวิทยาลัย ไปทางทิศตะวันออกเฉียงใต้จรดขอบทางหลวงแผ่นดินหมายเลข 22 (ถนนนิตโย) เป็นระยะทาง 3.700 กิโลเมตร

จุดที่ 3 ทางหลวงแผ่นดินหมายเลข 22 (ถนนนิตโย) จากจุดที่อยู่ถัดจากแนวเขตหน้ามหาวิทยาลัยทางทิศตะวันออกระยะ 300 เมตร ไปตามทางหลวงแผ่นดินหมายเลข 22 (ถนนนิตโย) จนถึงจุดที่อยู่ถัดจากแนวเขตหน้ามหาวิทยาลัยทางทิศตะวันตกระยะ 300 เมตร รวมระยะทาง 600 เมตร บริเวณพื้นที่ริมถนนทางหลวงแผ่นดินหมายเลข 22 (ถนนนิตโย) ด้านทิศใต้ระยะ 200 เมตรจากกึ่งกลาง

จุดที่ 4 ทางหลวงแผ่นดินหมายเลข 22(ถนนนิตโย) จากแยกถนนสาธารณะทางเข้าบ้านเชียงเครือ เป็นเส้นขนานระยะ 300 เมตร กับแนวเขตมหาวิทยาลัยไปทางทิศเหนือเป็นระยะทาง 3 กิโลเมตร

จุดที่ 5 บริเวณต่อเนื่องติดกับเขตมหาวิทยาลัย (ติดกับป่าไม้และทุ่งนา)

อำเภอเมืองสกลนคร (มหาวิทยาลัยราชภัฏสกลนครและวิทยาลัยเทคนิคสกลนคร)



ทิศเหนือ **จุดที่ 1** ถนนนิตโย เริ่มจากซอยสันติภาพไปตามทางทิศเหนือ เป็นระยะทาง 300 เมตร (เป็นเส้นขนานกับกึ่งกลางซอยทั้งสองฝั่ง ระยะ 100 เมตร)

จุดที่ 2 ถนนนิตโย เริ่มจากซอยสันติสุข ไปทางทิศเหนือแล้วไปตามซอยรัชดา ผ่านซอยมณีนวัง ซอยสินสมสร้าง ถึงแยกหมู่บ้านเด่นธานี เข้าซอยเศรษฐี เข้าซอยชุมชนรุ่งพัฒนา และไปตามทางสาธารณะจรดทางหลวงแผ่นดินหมายเลข 22 (ถนนนิตโย) เป็นระยะทาง 1.120 กิโลเมตร

ทิศตะวันออก **จุดที่ 3** หน้าประตู 3 ของมหาวิทยาลัย จากซอยข้างสถานีตำรวจทางหลวงแล้วไปทางทิศใต้จนถึงริมรั้ววัดพระธาตุนารายณ์เจงเวง แล้วเลี้ยวขวาไปตามทางสาธารณะข้างวัดพระธาตุนารายณ์เจงเวงจนถึงทางหลวงแผ่นดินหมายเลข 3137 ระยะทาง 700 เมตร

จุดที่ 4 ทางหลวงแผ่นดินหมายเลข 22 (นิตโย) จากหน้าวัดป่าภูธรพิทักษ์ไปตามทางหลวงแผ่นดินหมายเลข 223 ถึงนาเวง-นาคำ แล้วไปทางทิศตะวันตกเฉียงใต้ ตามทางหลวงชนบท หมายเลข 3137 ผ่านบริเวณประตู 6 ถึงแยกถนนคอนกรีตสาธารณะ เป็นระยะทาง 1 กิโลเมตร

ทิศใต้ **จุดที่ 5** บริเวณประตู 6 แยกถนนคอนกรีตสาธารณะ ไปตามทางหลวงชนบทหมายเลข 3137 ไปทางทิศตะวันตกเฉียงใต้ถึงจุดตัดระหว่างทางหลวงชนบทหมายเลข 3137กับทางสาธารณะเป็นระยะทาง 1 กิโลเมตร รวมถึงบริเวณพื้นที่ริมถนน

ทิศตะวันตก **จุดที่ 6** ทางสาธารณะ จากจุดตัดระหว่างทางหลวงชนบทหมายเลข 3137กับทางสาธารณะ ไปตามทางสาธารณะจนถึงริมรั้ววิทยาลัยเทคนิคสกลนครด้านทิศใต้เป็นระยะทาง 1.750 กิโลเมตร รวมถึงพื้นที่บริเวณริมถนนสาธารณะด้านทิศตะวันออกระยะ 300 เมตร จากกึ่งกลาง

อำเภอเมืองสกลนคร (วิทยาลัยสารพัดช่างสกลนคร)

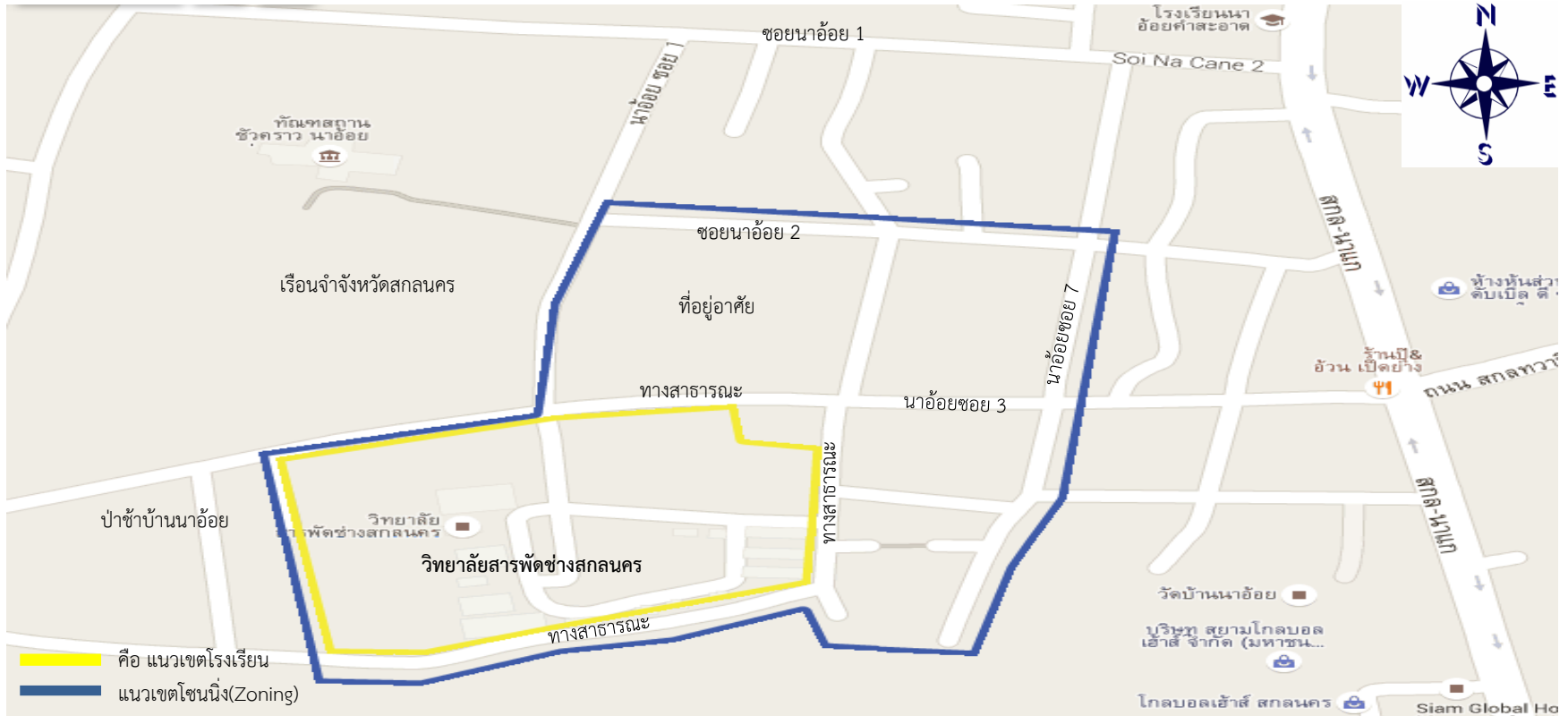

ทิศเหนือ เริ่มจากหน้าทางเข้าวิทยาลัยไปตามทางสาธารณะข้างเรือนจำจังหวัดสกลนครไปตามซอยนาอ้อย 2 ถึงแยกซอยนาอ้อย 7 แล้วไปตามซอยนาอ้อย 3 ผ่านไปทางสาธารณะหน้าวิทยาลัยถึงเรือนจำจังหวัดสกลนคร

ทิศใต้ จากแนวเขตวิทยาลัยด้านทิศตะวันออก ไปทางทิศตะวันตกไปตามทางสาธารณะจนถึงแนวเขตวิทยาลัยด้านทิศตะวันตก รวมถึงพื้นที่บริเวณริมทางสาธารณะด้านทิศใต้

ทิศตะวันออก จากแยกซอยนาอ้อย 3 ไปทางทิศใต้ไปตามซอยนาอ้อย 7 ถึงท้ายซอยนาอ้อย 7

ทิศตะวันตก บริเวณต่อเนื่องติดกับวิทยาลัย (ติดกับป่าช้าบ้านนาอ้อย)

อำเภอเมืองสกลนคร (วิทยาลัยเทคโนโลยีเทคนิคภูพาน)

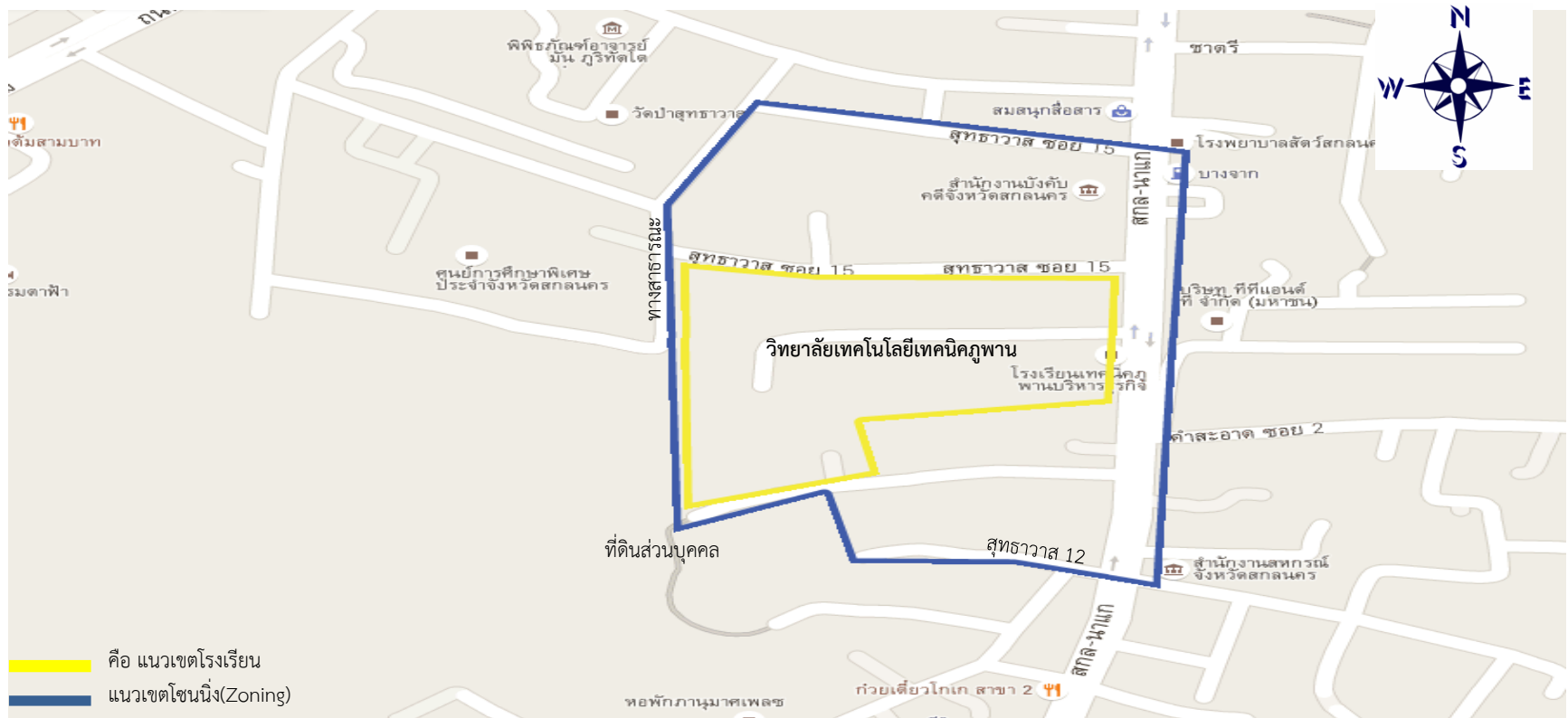

ทิศเหนือ จากปากซอยสุขทวาราส ซอย 15 ไปทางทิศตะวันตกไปตามซอยสุขทวาราส ซอย15 จนถึงริมรั้ววัดป่าสุทธาวาส รวมถึงพื้นที่บริเวณริมถนนสุขทวาราส ซอย 15 ด้านทิศเหนือ

ทิศใต้ จากปากซอยสุขทวาราส 12 ไปทางทิศตะวันตกจนถึงท้ายซอยสุขทวาราส ซอย 12 และบริเวณต่อเนื่องติดกับเขตวิทยาลัย (ติดกับพื้นที่ส่วนบุคคล)

ทิศตะวันออก ถนนสกลนคร-นาแก จากปากซอยสุขทวาราส ซอย15 ไปทางทิศใต้ไปตามถนนสกลนคร-นาแกจนถึงซอยสุขทวาราส ซอย12 รวมถึงพื้นที่บริเวณริมถนนสกลนคร-นาแกด้านทิศตะวันออก

ทิศตะวันตก บริเวณต่อเนื่องติดกับเขตวิทยาลัย (ติดกับทางสาธารณะและที่ดินส่วนบุคคล)

อำเภอเมืองสกลนคร (วิทยาลัยเทคโนโลยีพนิชการสกลนคร)



ทิศเหนือ ตั้งแต่ริมรั้วห้างโรบินสันยาวตามถนนนิตโยขนานรั้ววิทยาลัยไปทางทิศตะวันออกเฉียงใต้จนถึงปากซอยทวีสุข
ทิศใต้ ตั้งแต่สามแยกกลางซอยทวีสุขไปทางทิศตะวันออกจนบรรจบกับทางสาธารณะข้างห้างโรบินสัน
ทิศตะวันออก ตั้งแต่ปากซอยทวีสุขจนถึงสามแยกกลางซอยไปตามแนวรั้ววิทยาลัยขนานกับทางสาธารณะ
ทิศตะวันตก บริเวณต่อเนื่องติดกับเขตวิทยาลัย (ติดกับทางสาธารณะ)

อำเภอเมืองสกลนคร (วิทยาลัยอาชีวศึกษาสกลนครพัฒนศิลป์)

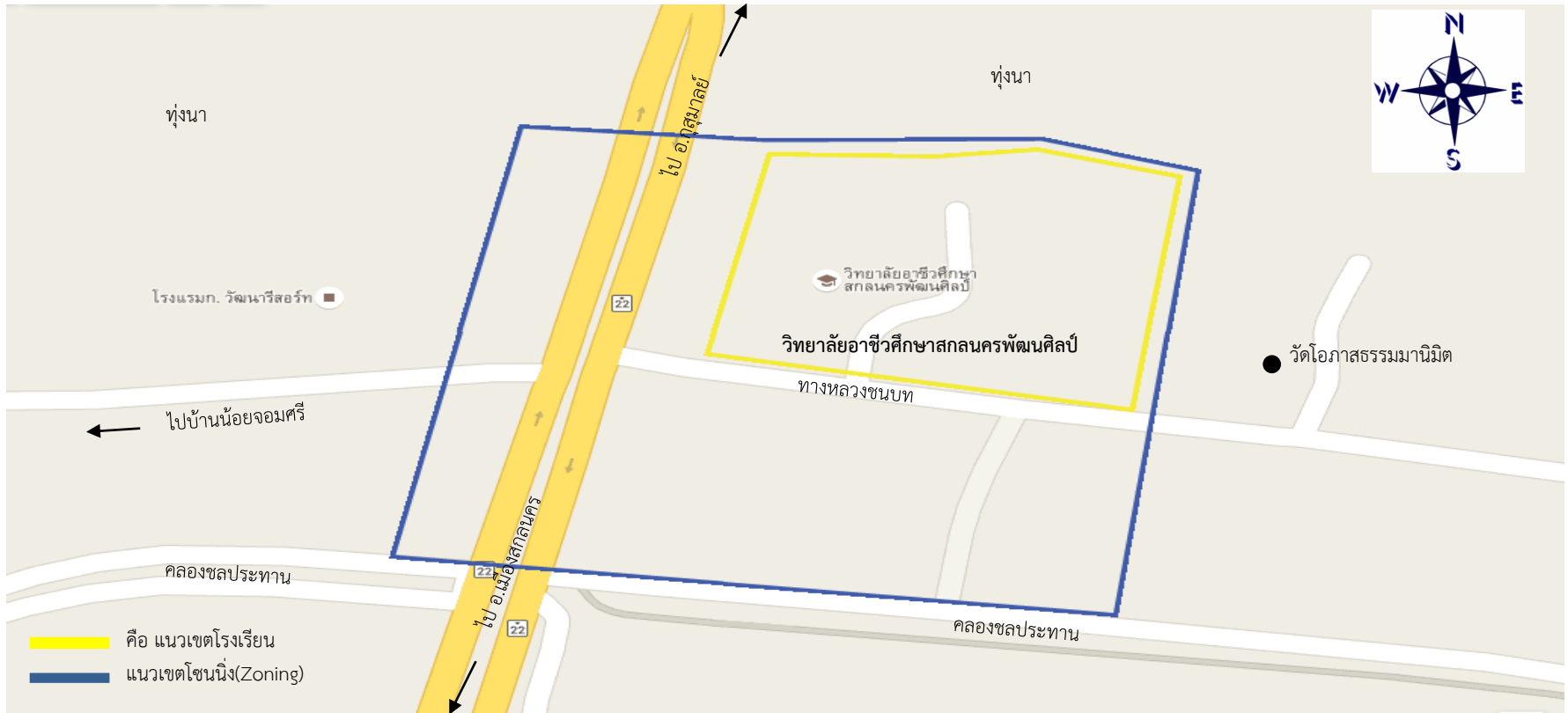

ทิศเหนือ บริเวณต่อเนื่องติดกับเขตวิทยาลัย(ติดกับทุ่งนา)

ทิศใต้ ทางหลวงชนบท จากแนวเขตโรงเรียนด้านทิศตะวันออกไปตามทางหลวงชนบทถึงทางหลวงแผ่นดินหมายเลข 22 เป็นระยะทาง 200 เมตร รวมถึงพื้นที่บริเวณริมถนนทางหลวงชนบทด้านทิศใต้เป็นระยะ 100 เมตร จากกึ่งกลาง

ทิศตะวันออก บริเวณต่อเนื่องติดกับเขตวิทยาลัย(ติดกับวัดโสภาธรรมมานิมิต)

ทิศตะวันตก จากจุดตัดระหว่างทางหลวงแผ่นดินหมายเลข 22 กับคลองชลประทาน ไปทางทิศเหนือไปตามทางหลวงแผ่นดินหมายเลข 22 ถึงแนวเขตโรงเรียนด้านทิศเหนือ รวมถึงพื้นที่บริเวณริมถนนทางหลวงแผ่นดินหมายเลข 22 ด้านทิศตะวันตกระยะ 60 เมตร จากกึ่งกลาง

อำเภอเมืองสกลนคร (วิทยาลัยเทคโนโลยีเทคนิคเอเชีย)

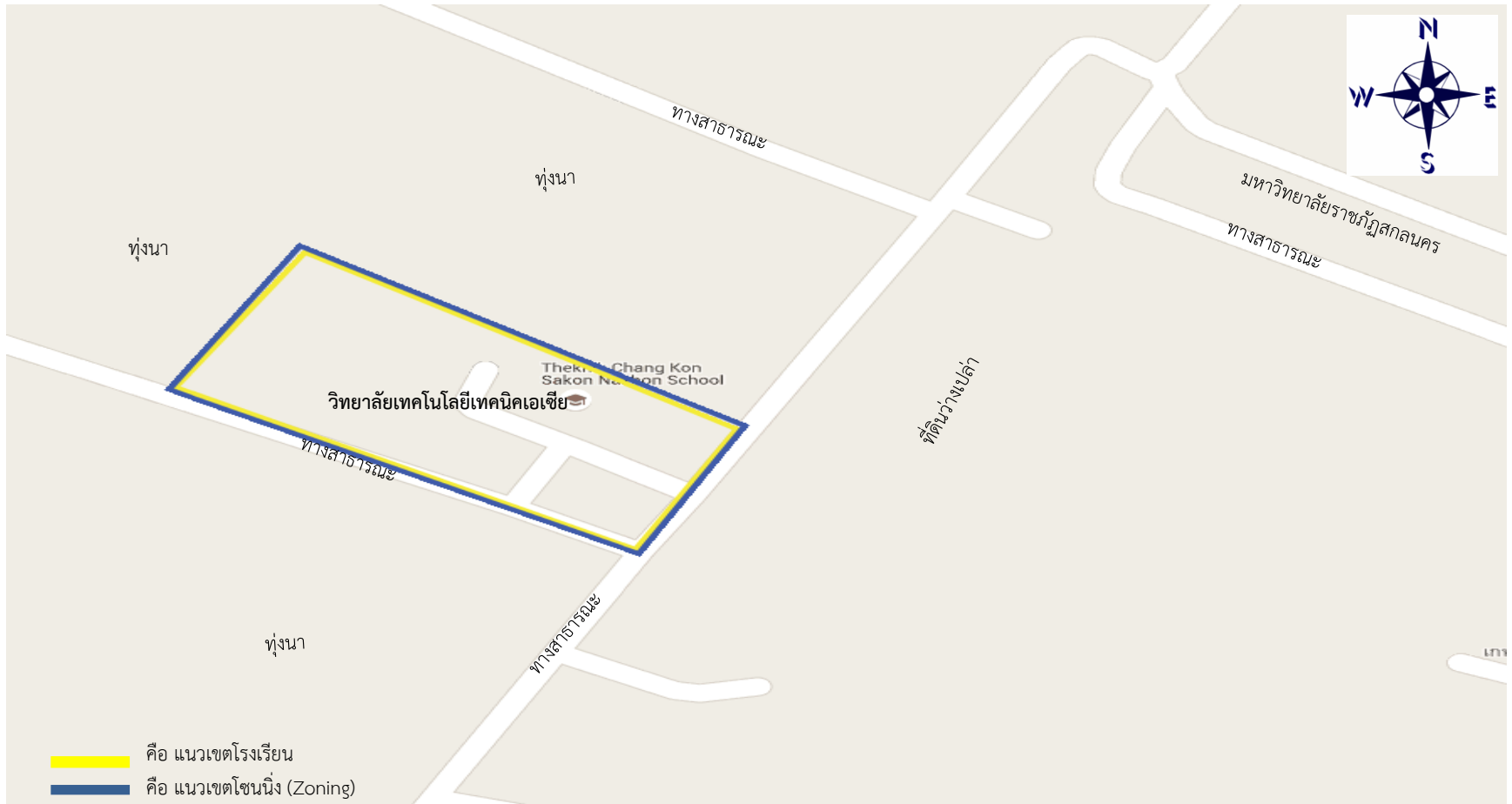

ทิศเหนือ บริเวณต่อเนื่องติดกับเขตวิทยาลัย (ติดกับทุ่งนา)

ทิศใต้ บริเวณต่อเนื่องติดกับเขตวิทยาลัย (ติดกับทางสาธารณะและทุ่งนา)

ทิศตะวันออก บริเวณต่อเนื่องติดกับเขตวิทยาลัย (ติดกับทางสาธารณะและที่ดินว่างเปล่า)

ทิศตะวันตก บริเวณต่อเนื่องติดกับเขตวิทยาลัย (ติดกับทุ่งนา)

อำเภอเมืองสกลนคร (วิทยาลัยเทคโนโลยีภาคตะวันออกเฉียงเหนือสกลนคร)

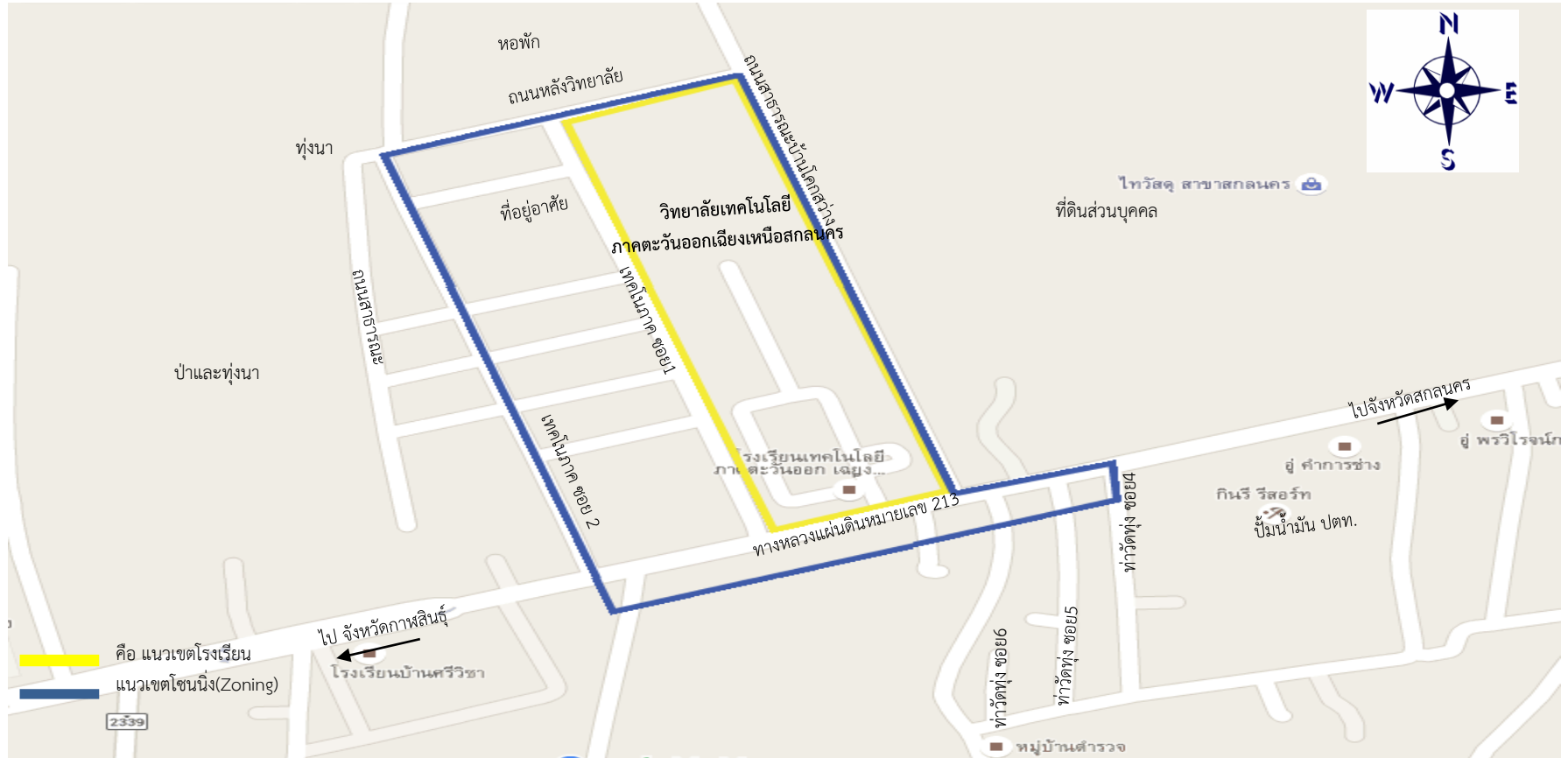

ทิศเหนือ บริเวณต่อเนื่องติดกับเขตวิทยาลัย (ติดกับถนนหลังวิทยาลัย)

ทิศใต้ จากแยกเทคโนโลยีภาคซอย 2 ไปทางทิศตะวันออกไปตามทางหลวงแผ่นดินหมายเลข 213 ถึงซอยทำวัดทุ่ง ซอย 4 รวมถึงพื้นที่บริเวณริมถนนทางหลวงแผ่นดินหมายเลข 213 ด้านทิศใต้ ระยะ 50 เมตร

ทิศตะวันออก บริเวณต่อเนื่องติดกับเขตวิทยาลัย (ติดกับที่ดินส่วนบุคคล)

ทิศตะวันตก จากแยกเทคโนโลยีภาค ซอย 2 ไปทางทิศเหนือตามซอยเทคโนโลยีภาคซอย 2 จนถึงถนนหลังวิทยาลัย

อำเภอเมืองสกลนคร (วิทยาลัยเทคโนโลยีเทคนิควิชาชีพลสกลนคร)

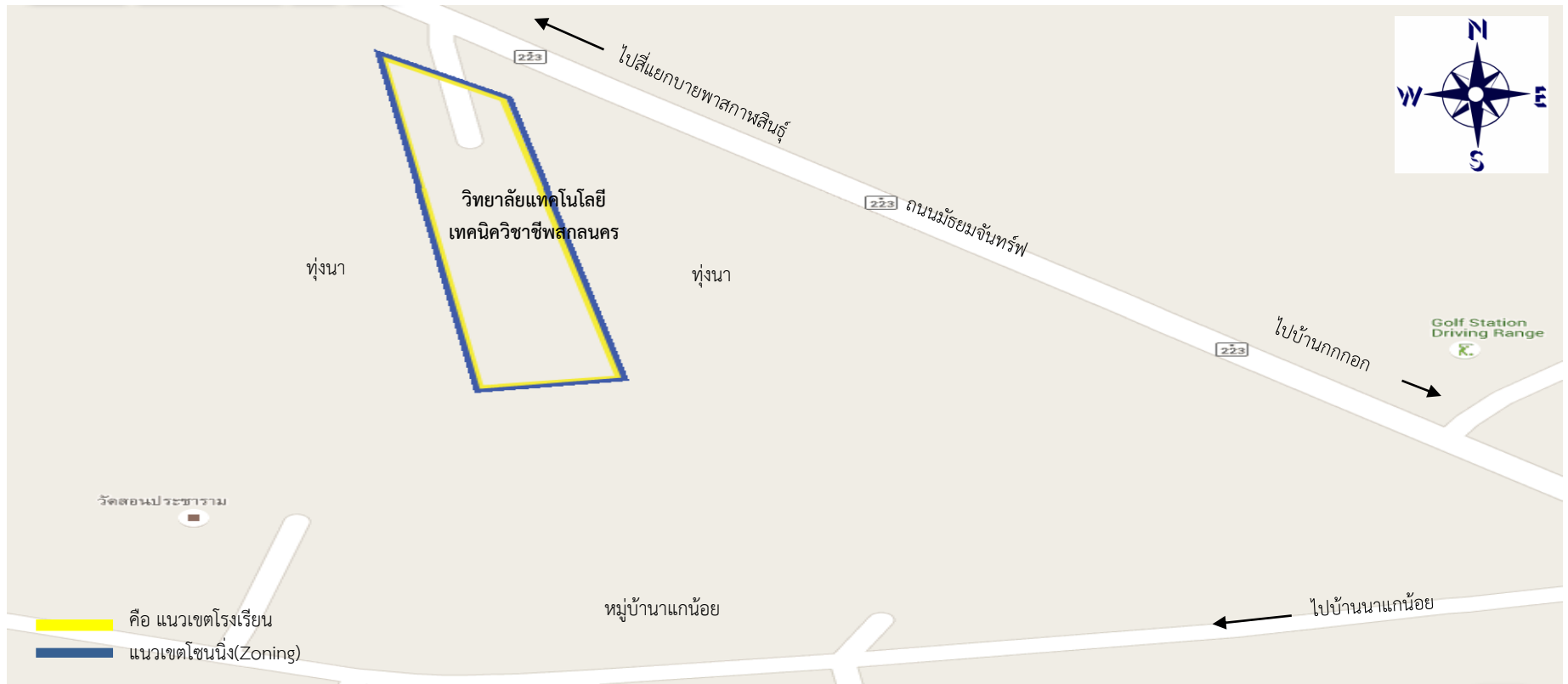

ทิศเหนือ บริเวณต่อเนื่องติดกับเขตโรงเรียน (ติดกับทางหลวงหมายเลข 223)

ทิศใต้ บริเวณต่อเนื่องติดกับเขตโรงเรียน (ติดกับชุมชนนาแกน้อย)

ทิศตะวันออก บริเวณต่อเนื่องติดกับเขตโรงเรียน (ติดกับทุ่งนา)

ทิศตะวันตก บริเวณต่อเนื่องติดกับเขตโรงเรียน (ติดกับทุ่งนา)

อำเภอเมืองสกลนคร (วิทยาลัยเทคโนโลยีพุทธรักษา)



ทิศเหนือ บริเวณต่อเนื่องติดกับเขตวิทยาลัย (ติดกับทางหลวงหมายเลข 223 ตามถนนสกลนคร-นาแก)

ทิศใต้ บริเวณต่อเนื่องติดกับเขตวิทยาลัย (ติดกับทุ่งนา)

ทิศตะวันออก บริเวณต่อเนื่องติดกับเขตวิทยาลัย (ติดกับทุ่งนา)

ทิศตะวันตก บริเวณต่อเนื่องติดกับเขตวิทยาลัย (ติดกับทุ่งนา)

อำเภอเมืองสกลนคร (โรงเรียนสกลราชวิทยานุกูล)



ทิศเหนือ บริเวณต่อเนื่องติดกับเขตโรงเรียน (ติดกับหนองหาร)

ทิศใต้ ต่อเนื่องติดกับถนนใสสว่างทั้งสองฝากฝั่งไปทางทิศตะวันออกถึงจุดตัดระหว่างถนนใสสว่างกับถนนมรรคาลัยไปทางทิศตะวันตกถึง

ถนนเปรมปรีดาไปทางทิศเหนือถึงถนนใสสว่าง

ทิศตะวันออก บริเวณต่อเนื่องติดกับเขตโรงเรียน (ติดกับสำนักงานประมงจังหวัดสกลนคร)

ทิศตะวันตก บริเวณต่อเนื่องติดกับเขตโรงเรียน (ติดกับโรงเรียนเชิงชุมราษฎร์นุกูล)

อำเภอเมืองสกลนคร (โรงเรียนสกลนครพัฒนศึกษา)

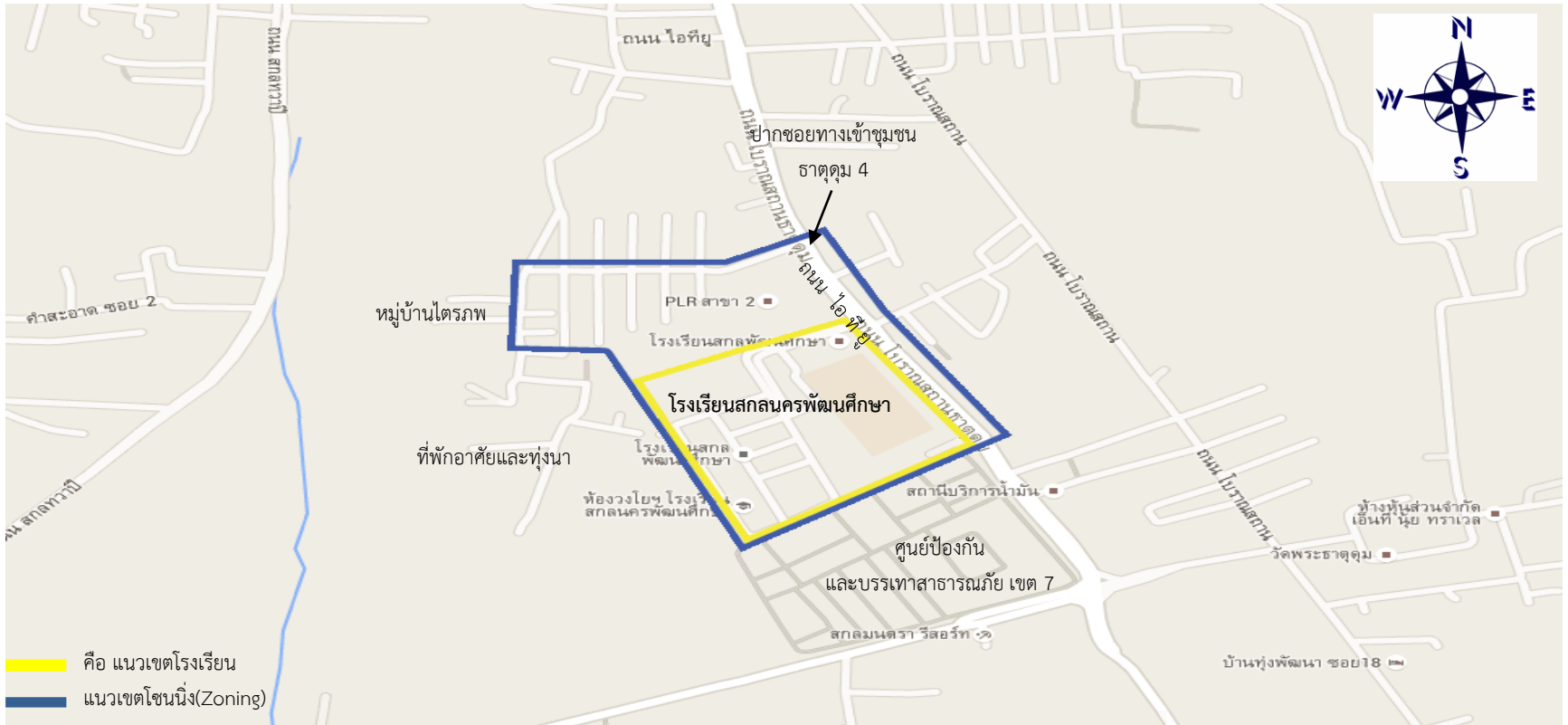

ทิศเหนือ จากปากซอยทางเข้าชุมชนธาตุตุ้ม 4 ไปทางทิศตะวันตกทั้งสองฟากฝั่ง ถึง หมู่บ้านไตรภพ

ทิศใต้ ต่อเนื่องติดกับเขตโรงเรียน (ติดกับศูนย์ป้องกันและบรรเทาสาธารณภัย เขต 7)

ทิศตะวันออก จากปากซอยชุมชนธาตุตุ้ม 4 ไปตามถนนไอ ที ยู ถึงเขตแนวรั้วโรงเรียนด้านทิศตะวันออกเป็นระยะทาง 500 เมตร รวมถึงพื้นที่บริเวณริมถนนไอ ที ยู ด้านทิศตะวันออกระยะ 50 เมตร

ทิศตะวันตก บริเวณต่อเนื่องติดกับเขตโรงเรียน (ติดกับที่พักอาศัยและทุ่งนา)

อำเภอเมืองสกลนคร (โรงเรียนท่าแร่ศึกษา)

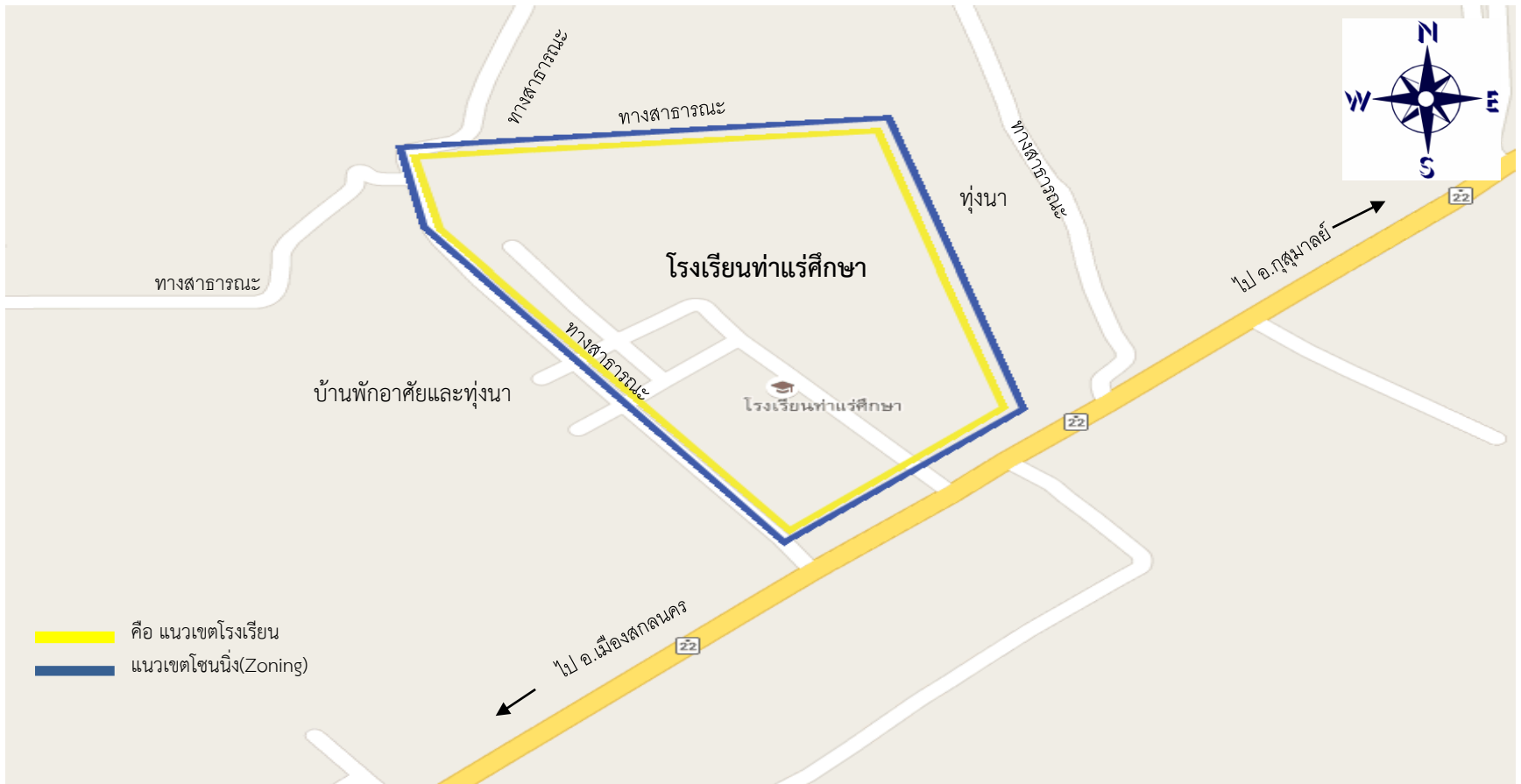

- ทิศเหนือ บริเวณต่อเนื่องติดกับเขตโรงเรียน (ติดกับทุ่งนา)
- ทิศใต้ บริเวณต่อเนื่องติดกับเขตโรงเรียน (ติดกับถนนนิตโย)
- ทิศตะวันออก บริเวณต่อเนื่องติดกับเขตโรงเรียน (ติดกับทุ่งนา)
- ทิศตะวันตก บริเวณต่อเนื่องติดกับเขตโรงเรียน (ติดกับบ้านพักอาศัยและทุ่งนา)

อำเภอเมืองสกลนคร (โรงเรียนดงมะไฟวิทยา)



ทิศเหนือ บริเวณต่อเนื่องติดกับเขตโรงเรียน (ติดกับป่าและที่ดินส่วนบุคคล)

ทิศใต้ บริเวณต่อเนื่องติดกับเขตโรงเรียน (ติดกับบ้านพักอาศัยและทุ่งนา)

ทิศตะวันออก บริเวณต่อเนื่องติดกับเขตโรงเรียน (ติดกับบ้านพักอาศัยและทุ่งนา)

ทิศตะวันตก บริเวณต่อเนื่องติดกับเขตโรงเรียน (ติดกับถนนนิตโย)

อำเภอเมืองสกลนคร (โรงเรียนธาตุนารายณ์วิทยา)

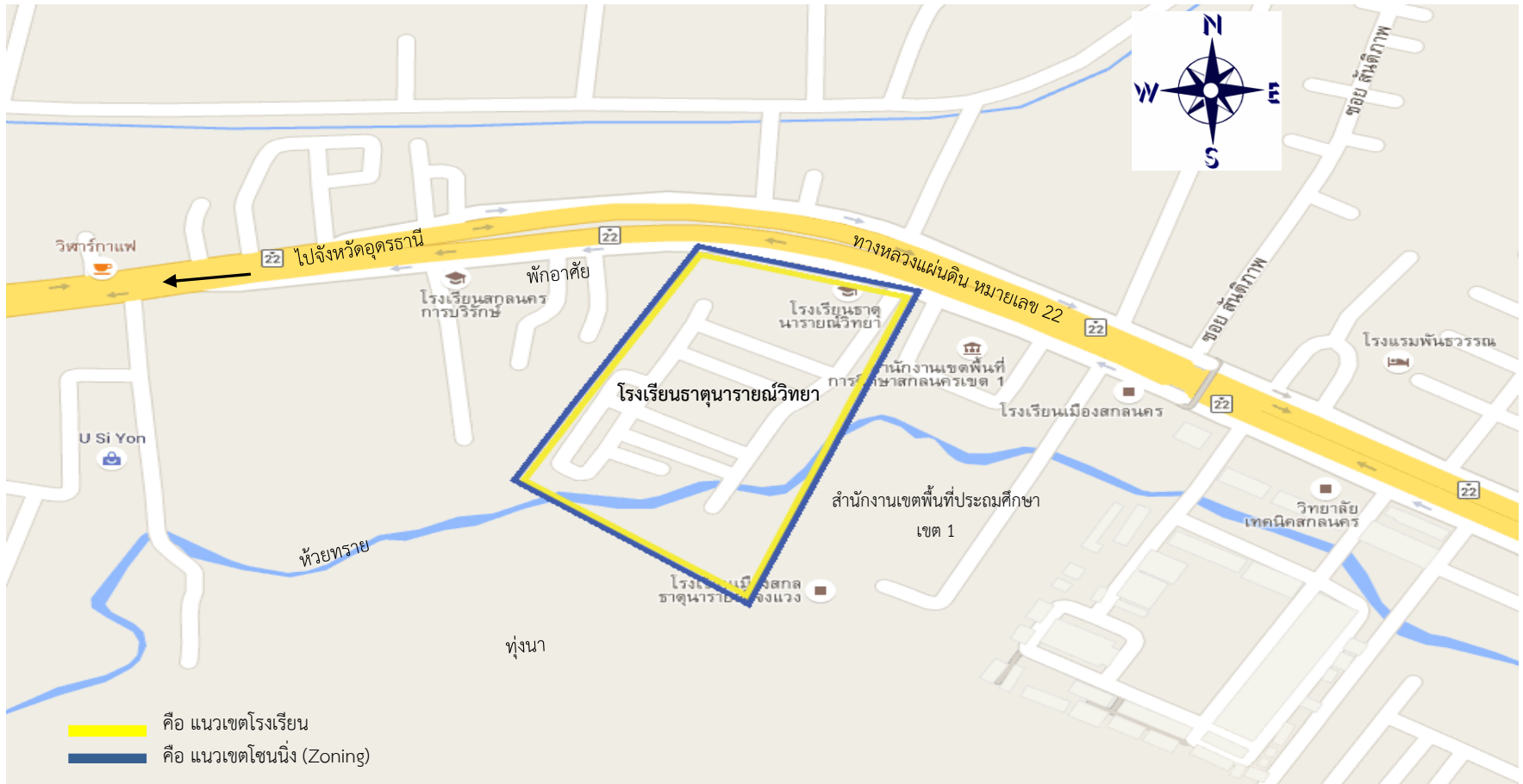

ทิศเหนือ บริเวณต่อเนื่องติดกับเขตโรงเรียน (ติดกับทางหลวงแผ่นดิน หมายเลข 22)

ทิศใต้ บริเวณต่อเนื่องติดกับเขตโรงเรียน (ติดกับทุ่งนา)

ทิศตะวันออก บริเวณต่อเนื่องติดกับเขตโรงเรียน (ติดกับสำนักงานเขตพื้นที่ประถมศึกษาเขต 1)

ทิศตะวันตก บริเวณต่อเนื่องติดกับเขตโรงเรียน (ติดกับที่พักออาศัย)

อำเภอเมืองสกลนคร (โรงเรียนเฉลิมพระเกียรติพระบาทสมเด็จพระเจ้าอยู่หัวภูมิพลอดุลยเดชฯ ทรงครองสิริราชสมบัติ ครบ 50 ปี จังหวัดสกลนคร)

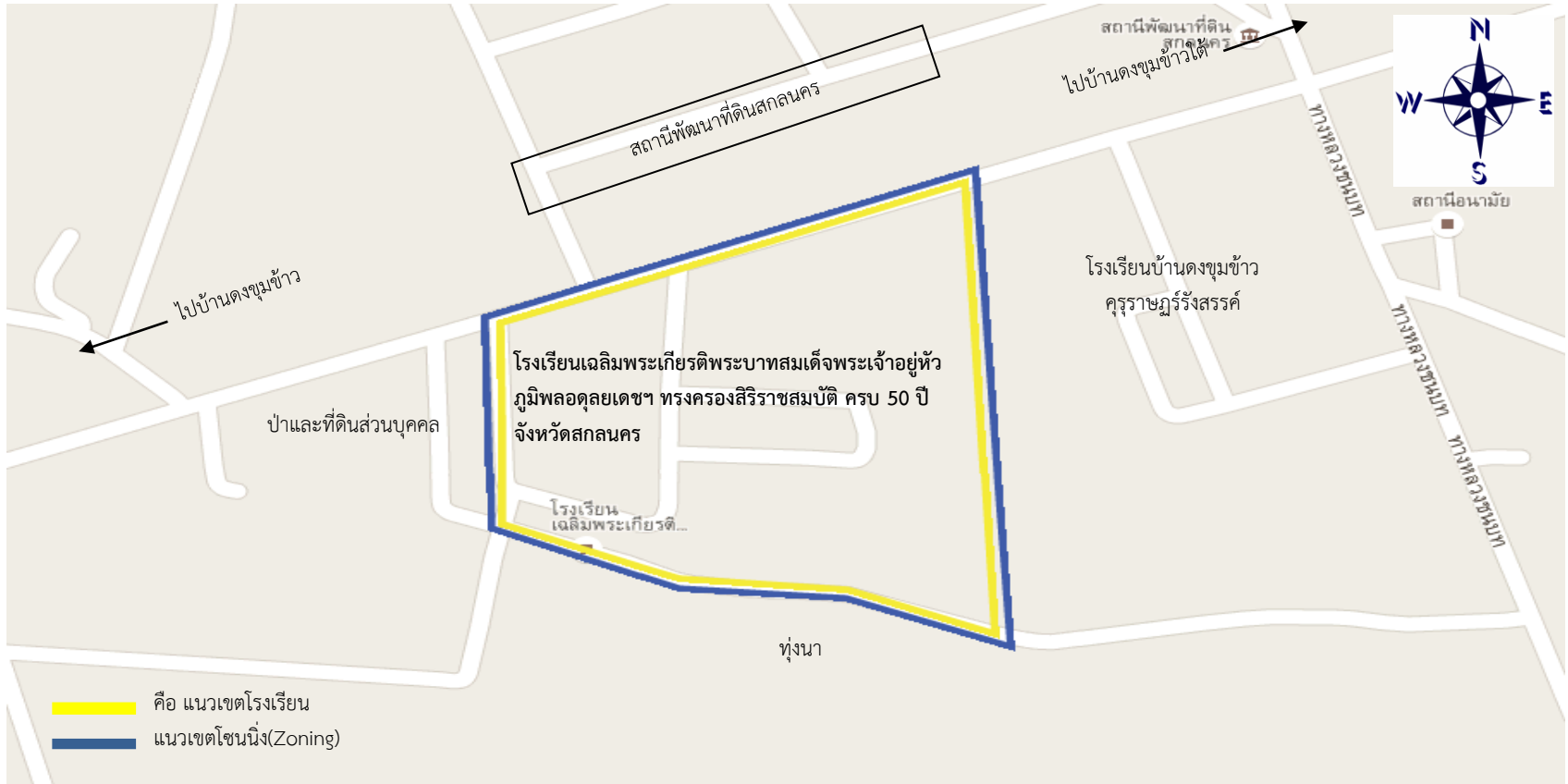

ทิศเหนือ บริเวณต่อเนื่องติดกับเขตโรงเรียน(ติดกับถนนสาธารณะ)

ทิศใต้ บริเวณต่อเนื่องติดกับเขตโรงเรียน(ติดกับทุ่งนา)

ทิศตะวันออก บริเวณต่อเนื่องติดกับเขตโรงเรียน(ติดกับโรงเรียนบ้านดงชุมข้าวคุรุราษฎร์รังสรรค์)

ทิศตะวันตก บริเวณต่อเนื่องติดกับเขตโรงเรียน(ติดกับป่าและที่ดินส่วนบุคคล)

อำเภอเมืองสกลนคร (โรงเรียนสกลทวาปี)

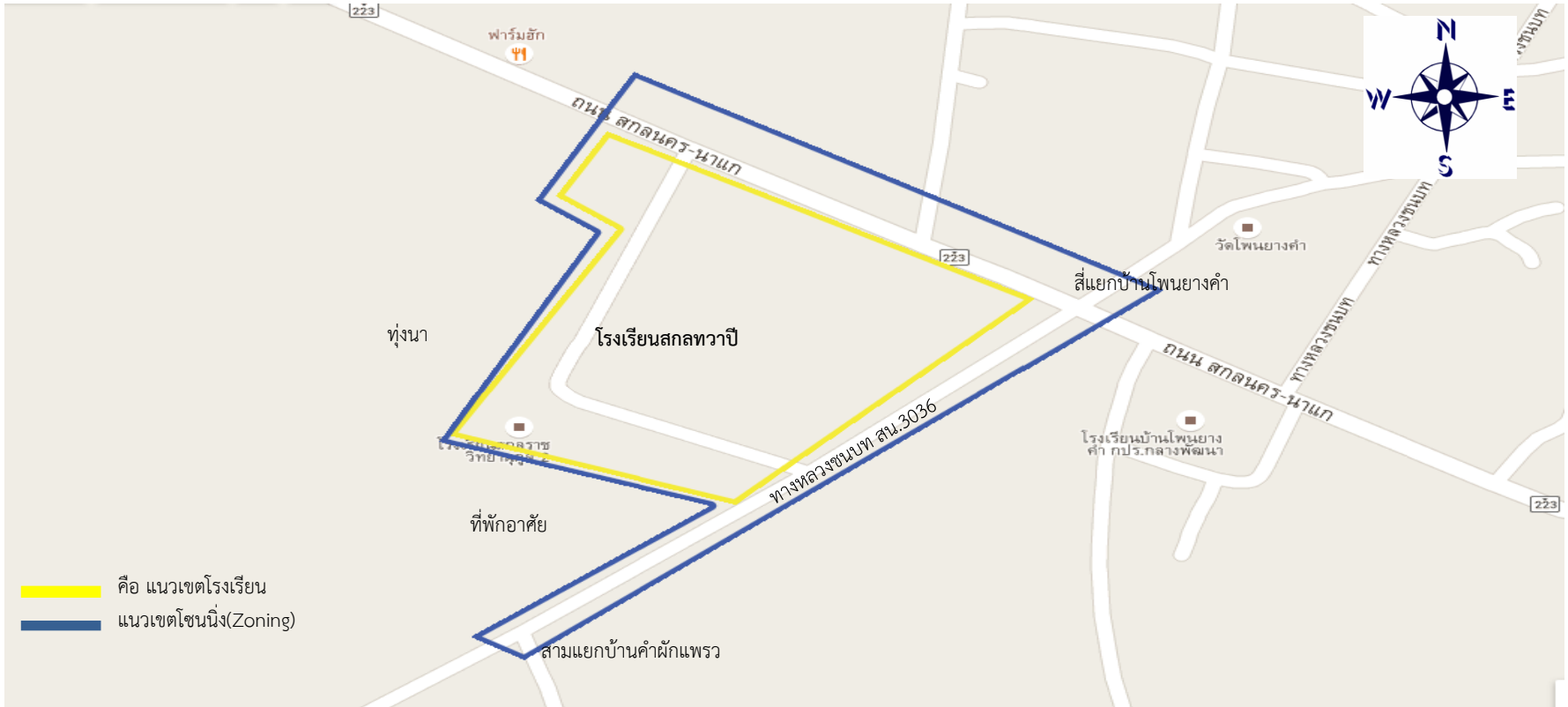

ทิศเหนือ จากแนวรั้วโรงเรียนขนานกับทางหลวงแผ่นดินหมายเลข 223 ไปตามทางหลวงแผ่นดินหมายเลข 223 จนถึงสี่แยกบ้านโพนยางคำ รวมถึงพื้นที่บริเวณ
ริมถนนทางหลวงแผ่นดิน 223 ด้านทิศเหนือระยะ 50 เมตรจากกิ่งกลาง

ทิศทิศใต้ บริเวณต่อเนื่องติดกับเขตโรงเรียน (ติดกับที่พักอาศัย)

ทิศตะวันออก ทางหลวงชนบท สน.3036 จากสี่แยกบ้านโนนยางคำไปตามทางหลวงชนบท สน.3036 จนถึงสามแยกบ้านคำผักแพรว รวมทั้งพื้นที่บริเวณริมทางหลวงชนบท สน.3036 ทั้งสองฟากฝั่งระยะฝั่งละ 50 เมตร จากกึ่งกลาง

ทิศตะวันตก บริเวณต่อเนื่องติดกับเขตโรงเรียน (ติดกับทุ่งนา)

อำเภอเมืองสกลนคร (โรงเรียนเทศบาล 3 (ยุติธรรมวิทยา))

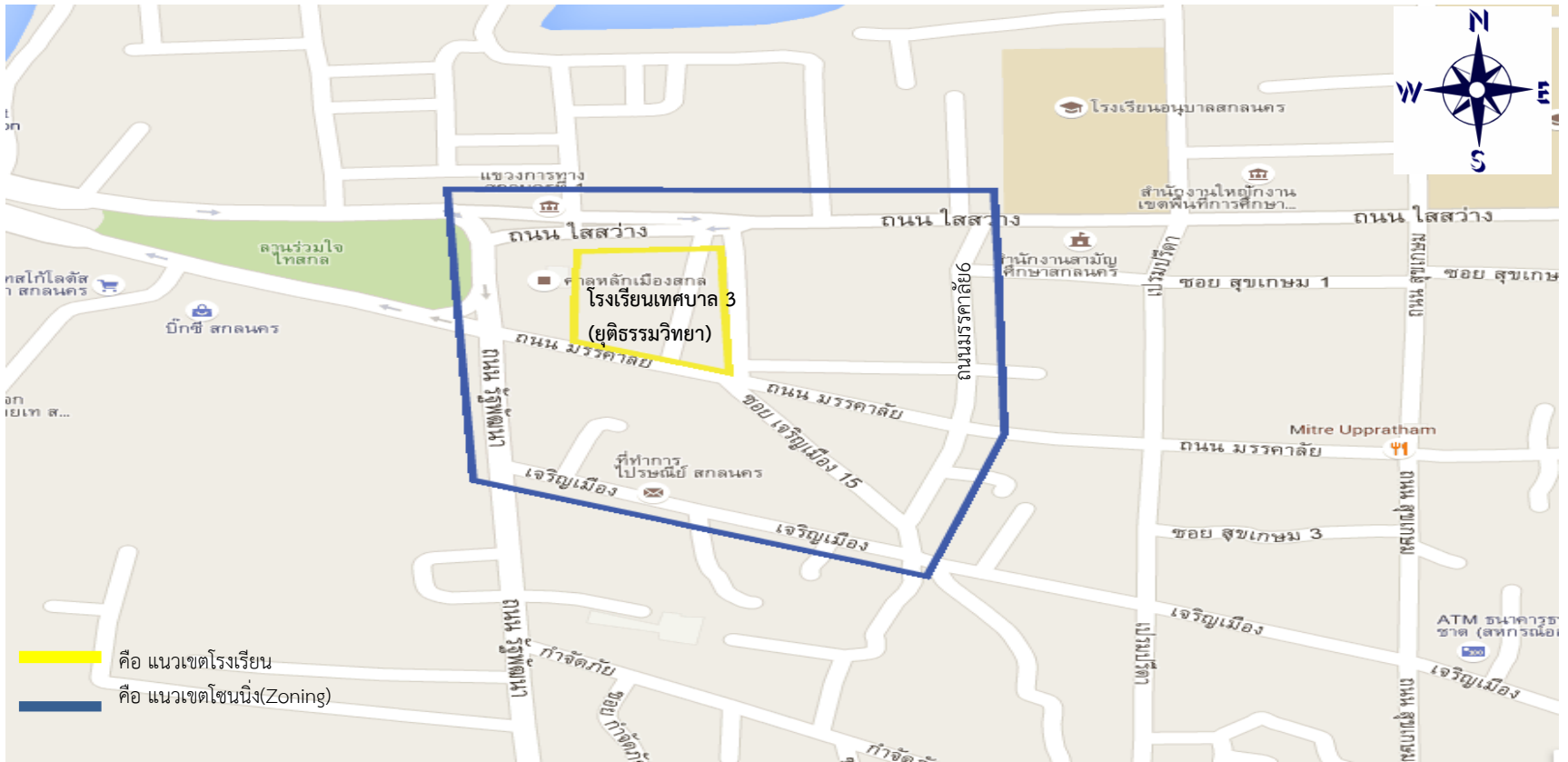

ทิศเหนือ ถนนใสสว่าง จากจุดตัดระหว่างถนนใสสว่างกับถนนมรรคาลัย 6 ไปตามถนนใสสว่าง จนถึงถนนรัฐพัฒนาเป็นระยะทาง 350 เมตร รวมถึงพื้นที่บริเวณริมถนนใสสว่างด้านทิศเหนือระยะ 60 เมตร จากกึ่งกลาง

ทิศใต้ จากปากซอยเจริญเมือง 14 ไปทางทิศตะวันตกถึงถนนรัฐพัฒนา ระยะ 320 เมตร รวมถึงพื้นที่บริเวณริมถนนเจริญเมืองด้านทิศใต้

ทิศตะวันออก จากจุดตัดระหว่างถนนใสสว่างกับถนนมรรคาลัย 6 ไปทางทิศใต้ถึงปากซอยเจริญเมือง 14 ระยะ 460 เมตร รวมถึงพื้นที่บริเวณริมถนนมรรคาลัย 6 ด้านทิศตะวันออก

ทิศตะวันตก จากจุดตัดระหว่างถนนเจริญเมืองกับถนนรัฐพัฒนาไปทางทิศเหนือ ระยะ 300 เมตร รวมถึงพื้นที่บริเวณริมถนนรัฐพัฒนาด้านทิศตะวันตก

อำเภอเมืองสกลนคร (โรงเรียนเซนต์โยเซฟท่าแร่)



ทิศเหนือ บริเวณต่อเนื่องติดกับเขตโรงเรียน (ติดกับที่พักอาศัย)

ทิศใต้ บริเวณต่อเนื่องติดกับเขตโรงเรียน (ติดกับถนนสาธารณะรอบหนองหาร)

ทิศตะวันออก บริเวณต่อเนื่องติดกับเขตโรงเรียน (ติดกับที่พักอาศัยและทุ่งนา)

ทิศตะวันตก บริเวณต่อเนื่องติดกับเขตโรงเรียน (ติดกับที่พักอาศัยและทุ่งนา)

อำเภอภูพาน (โรงเรียนคำเพิ่มพิทยฯ)

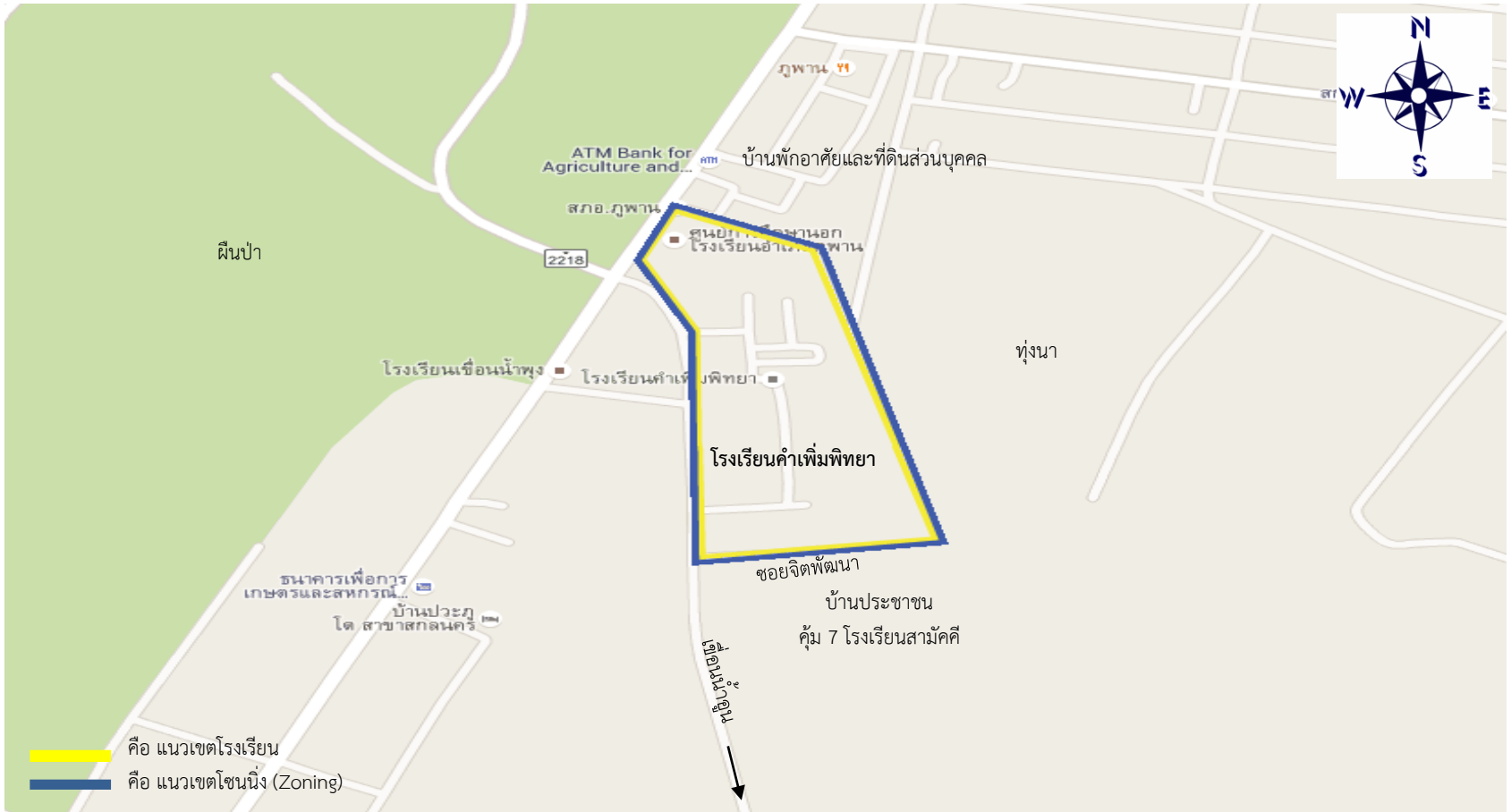

ทิศเหนือ บริเวณต่อเนื่องติดกับเขตโรงเรียน (ติดกับศูนย์การศึกษานอกโรงเรียนอำเภอกุฉินารายณ์)

ทิศใต้ บริเวณต่อเนื่องติดกับเขตโรงเรียน (ติดกับซอยจิตพัฒนาและบ้านประชาชน คุ่ม 7 โรงเรียนสามัคคี)

ทิศตะวันออก บริเวณต่อเนื่องติดกับเขตโรงเรียน (ติดกับทุ่งนา)

ทิศตะวันตก บริเวณต่อเนื่องติดกับเขตโรงเรียน (ติดกับทางหลวงหมายเลข 2218)

อำเภอภูพาน (โรงเรียนท่านผู้หญิงจันทิมา พึ่งบารมี)

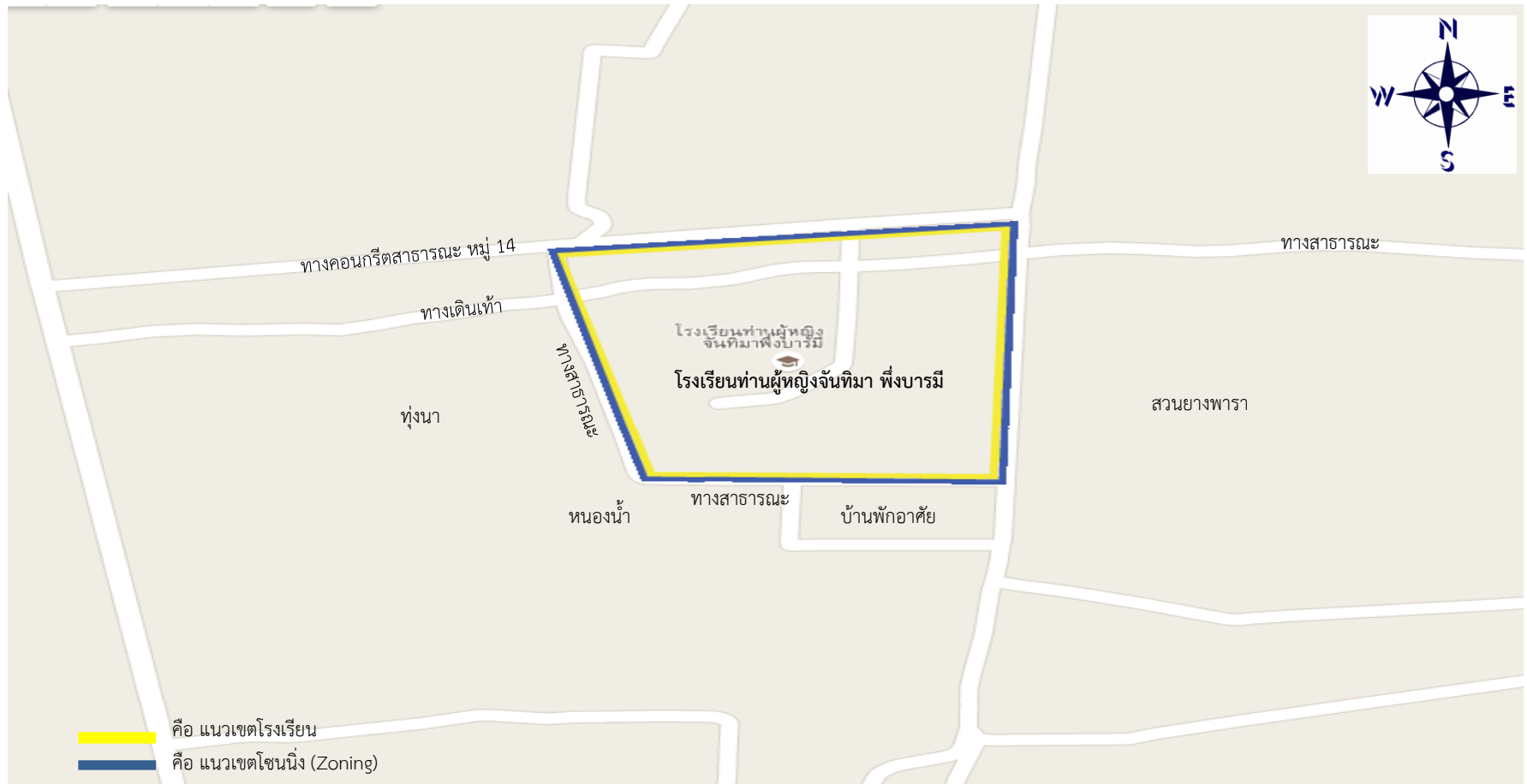

ทิศเหนือ บริเวณต่อเนื่องติดกับเขตโรงเรียน (ติดกับทางคอนกรีตสาธารณะ)

ทิศใต้ บริเวณต่อเนื่องติดกับเขตโรงเรียน (ติดกับทางสาธารณะ)

ทิศตะวันออก บริเวณต่อเนื่องติดกับเขตโรงเรียน (ติดกับทางสาธารณะ)

ทิศตะวันตก บริเวณต่อเนื่องติดกับเขตโรงเรียน (ติดกับทางสาธารณะ)

อำเภอโคกศรีสุพรรณ (โรงเรียนร่มเกล้า)

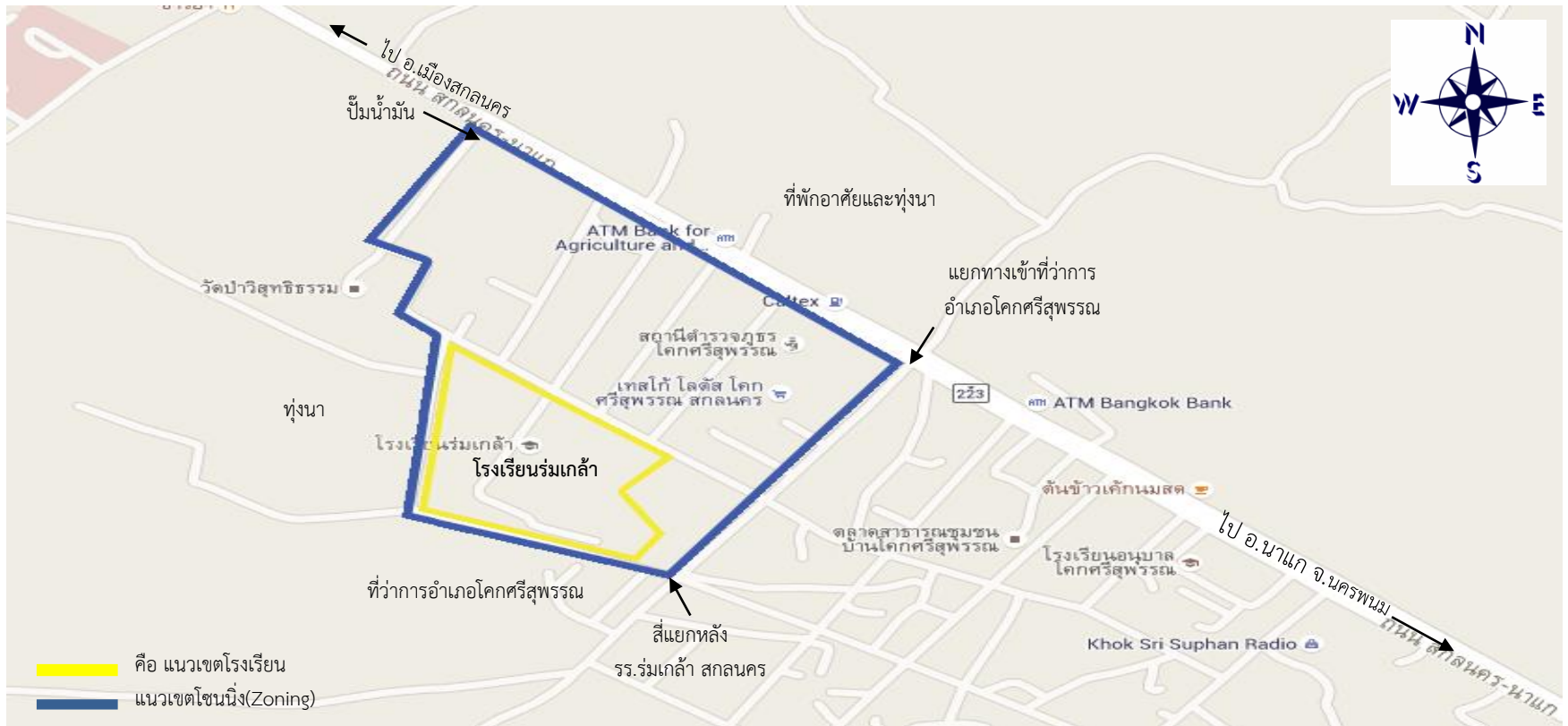

ทิศเหนือ ทางหลวงแผ่นดินหมายเลข 223 จากป่าน้ำมันหน้าทางเข้าวัดป่าวิสุทธิธรรมไปทางทิศตะวันออกเฉียงใต้ตามทางหลวงแผ่นดินหมายเลข 223 จนถึงสี่แยกทางไปที่ว่าการอำเภอโคกศรีสุพรรณ

ทิศใต้ บริเวณต่อเนื่องติดกับเขตโรงเรียน (ติดกับที่ว่าการอำเภอโคกศรีสุพรรณ)

ตะวันออก จากสี่แยกที่ว่าการอำเภอโคกศรีสุพรรณไปทางทิศใต้ ถึง สี่แยกหลังโรงเรียน

ทิศตะวันตก จากป่าน้ำมันทางเข้าวัดป่าวิสุทธิธรรมไปทางทิศใต้จนถึงวัดป่าวิสุทธิธรรมและบริเวณต่อเนื่องติดกับเขตโรงเรียน(ติดกับทุ่งนา)

อำเภอโคกศรีสุพรรณ (โรงเรียนด่านม่วงคำพิทยาคม)



ทิศเหนือ บริเวณต่อเนื่องติดกับเขตโรงเรียน (ติดกับทางหลวงชนบทหมายเลข สน 2013)

ทิศใต้ บริเวณต่อเนื่องติดกับเขตโรงเรียน (ติดกับถนนสาธารณะ)

ทิศตะวันออก บริเวณต่อเนื่องติดกับเขตโรงเรียน (ติดกับที่พักอาศัยและทุ่งนา)

ทิศตะวันตก บริเวณต่อเนื่องติดกับเขตโรงเรียน (ที่พักอาศัย)

อำเภอกุสุมาลย์ (โรงเรียนโพธิแสนวิทยา)

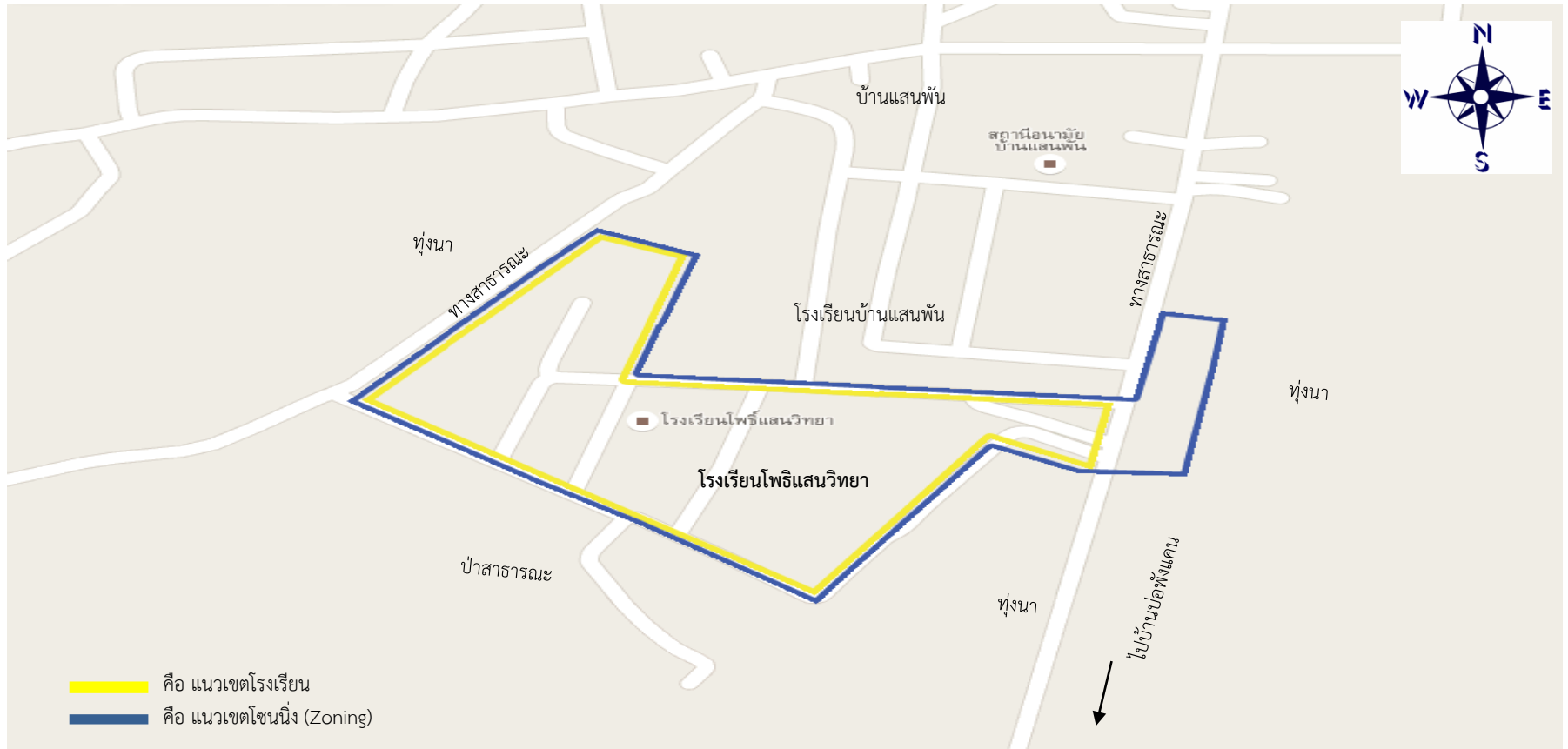

ทิศเหนือ บริเวณต่อเนื่องติดกับเขตโรงเรียน (ติดกับโรงเรียนบ้านแสนพัน)

ทิศใต้ บริเวณต่อเนื่องติดกับเขตโรงเรียน (ติดกับทุ่งนา)

ทิศตะวันออก ทางสาธารณะ จากแนวเขตหน้าโรงเรียนไปทางทิศเหนือตามทางสาธารณะระยะทาง 160 เมตร รวมถึงพื้นที่บริเวณริมถนนทางหลวง
สาธารณะด้านทิศตะวันออกเป็นระยะ 50 เมตร จากกึ่งกลาง

ทิศตะวันตก บริเวณต่อเนื่องติดกับเขตโรงเรียน (ติดกับทางสาธารณะและทุ่งนา)

อำเภอกุสุมาลย์ (โรงเรียนกุสุมาลย์วิทยาคม)



ทิศเหนือ **จุดที่ 1** ทางหลวงหมายเลข 2028 จากแยกทางหลวงแผ่นดินหมายเลข 22 กับ ทางหลวงหมายเลข 2028 ไปทางทิศเหนือตามทางหลวงหมายเลข 2028 ถึงปากซอยเทศบาล 21 (พิบูลพัฒนา) รวมถึงพื้นที่บริเวณริมทางหลวงหมายเลข 2028

จุดที่ 2 ทางหลวงแผ่นดินหมายเลข 22 จากแยกทางหลวงแผ่นดินหมายเลข 22 กับ ทางหลวงหมายเลข 2028 ไปทางทิศตะวันออกตามทางหลวงแผ่นดินหมายเลข 22 จนถึงเขตแนวรั้วโรงเรียนด้านทิศตะวันออก รวมถึงพื้นที่บริเวณริมถนนทางหลวงแผ่นดินหมายเลข 22 ด้านทิศเหนือทิศใต้ บริเวณต่อเนื่องติดกับเขตโรงเรียน (ติดกับทุ่งนา)

ทิศตะวันออก บริเวณต่อเนื่องติดกับเขตโรงเรียน (ติดกับทุ่งนา)

ทิศตะวันตก บริเวณต่อเนื่องติดกับเขตโรงเรียน (ติดกับสถานีตำรวจภูธรอำเภอกุสุมาลย์)

อำเภอภูตาก (โรงเรียนภูตากพัฒนาศึกษา)

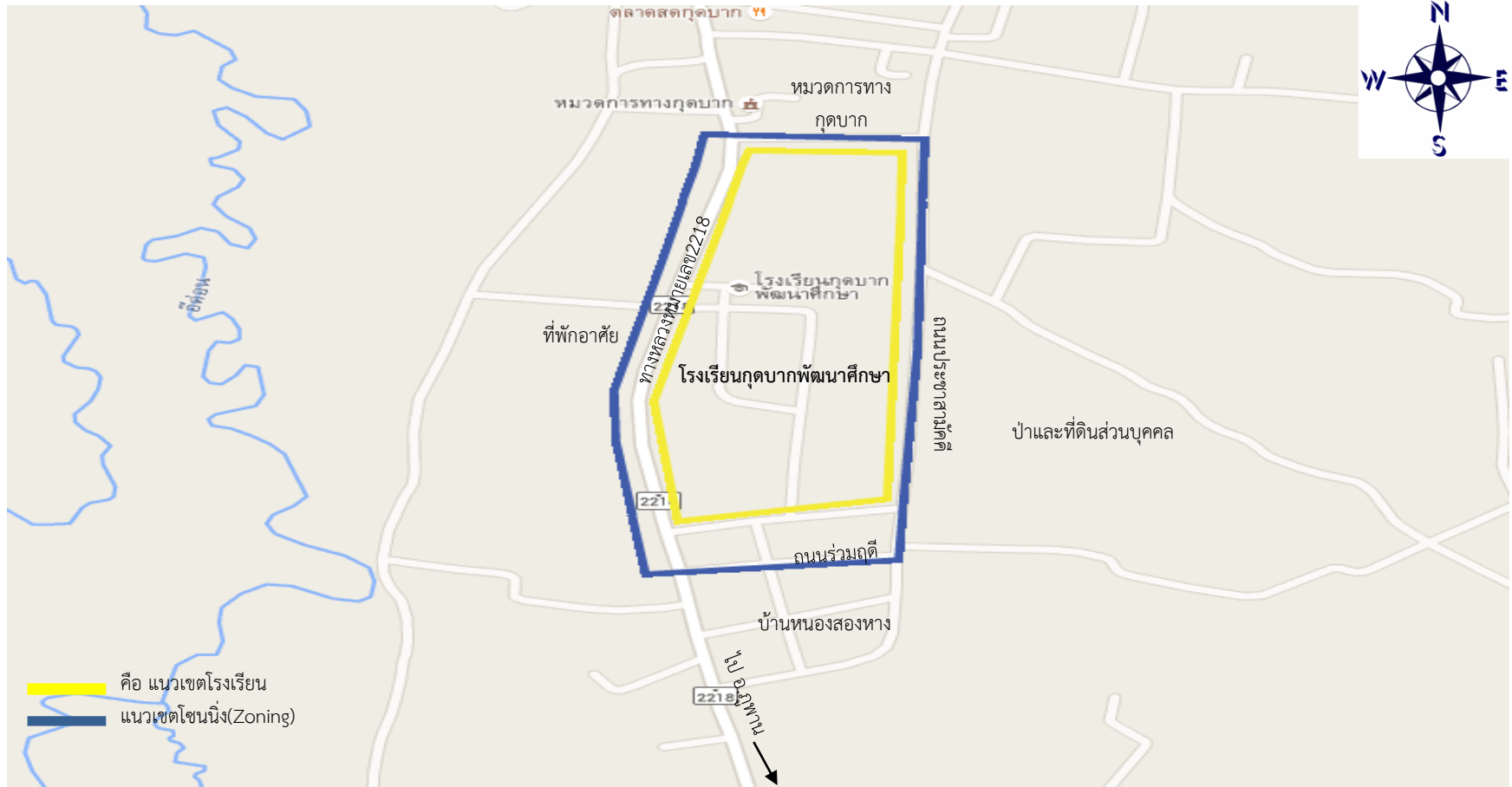

ทิศเหนือ บริเวณต่อเนื่องติดกับเขตโรงเรียน(ติดกับหมวดการทางภูตากและที่ดินส่วนบุคคล)

ทิศใต้ จากแยกถนนร่วมฤดีกับถนนประชาสามัคคี ไปทางทิศตะวันตกตามถนนร่วมฤดีจนถึงทางหลวงหมายเลข 2218

ทิศตะวันออก บริเวณต่อเนื่องติดกับเขตโรงเรียน (ติดกับถนนประชาสามัคคี)

ทิศตะวันตก ทางหลวงหมายเลข 2218 จากแยกทางหลวงหมายเลข 22 กับ ถนนร่วมฤดี ไปทางทิศเหนือตามทางหลวงหมายเลข 22 จนถึงแนวเขตโรงเรียน
ด้านทิศเหนือ รวมถึงพื้นที่บริเวณริมถนนทางหลวงชนบทหมายเลข 2218 ด้านทิศตะวันตก

อำเภอกุตุบาก (โรงเรียนร่วมไทรวิทยา)



ทิศเหนือ บริเวณต่อเนื่องติดกับเขตโรงเรียน (ติดกับทุ่งนา)

ทิศใต้ บริเวณต่อเนื่องติดกับเขตโรงเรียน (ติดกับบ้านพักอาศัยและทุ่งนา)

ทิศตะวันออก บริเวณต่อเนื่องติดกับเขตโรงเรียน (ติดกับบ้านพักอาศัยและทุ่งนา)

ทิศตะวันตก บริเวณต่อเนื่องติดกับเขตโรงเรียน (ติดกับสำนักงานเทศบาลตำบลนาม่องและทุ่งนา)

อำเภอเต่างอย (โรงเรียนเต่างอยพัฒนศึกษา)

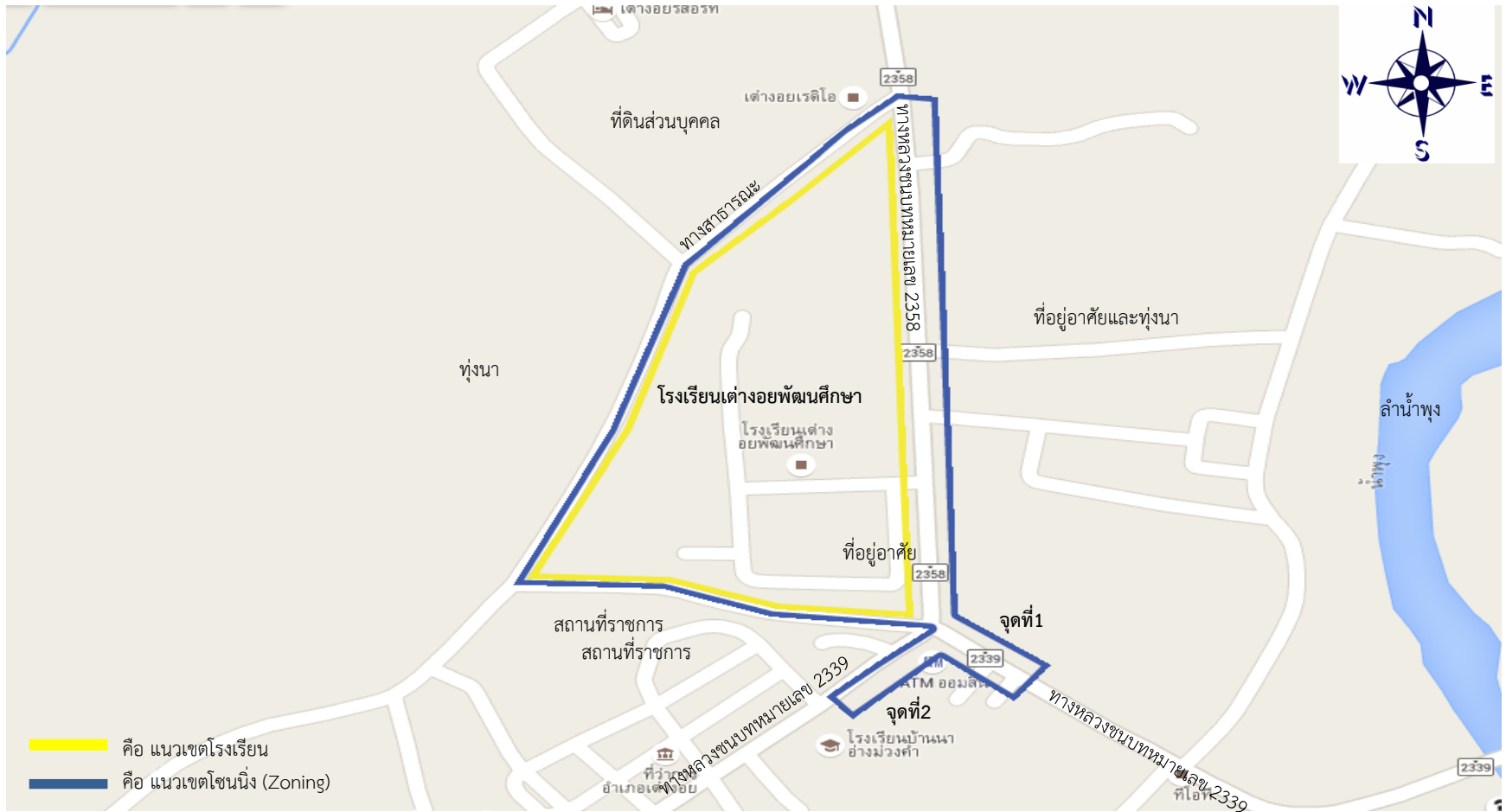

ทิศเหนือ บริเวณต่อเนื่องติดกับเขตโรงเรียน (ติดกับที่ดินส่วนบุคคล)

ทิศใต้ จุดที่1 จากแยกทางหลวงหมายเลข2358กับทางหลวงหมายเลข2339 ไปทางทิศตะวันออกระยะทาง 100 เมตร รวมถึงพื้นที่บริเวณริมทางหลวงหมายเลข2339ทั้งสองฟากฝั่ง ระยะฝั่งละ 50 เมตร

จุดที่2 จากแยกทางหลวงหมายเลข2358กับทางหลวงหมายเลข2339 ไปทางทิศตะวันตกเฉียงใต้ระยะทาง 100 เมตร รวมถึงพื้นที่บริเวณริมทางหลวงหมายเลข2339 ด้านทิศตะวันออก ระยะ 50 เมตร

ทิศตะวันออก ทางหลวงหมายเลข 2358 จากแยกทางหลวงหมายเลข2358 กับทางสาธารณะ ไปทางทิศใต้ตามทางหลวงหมายเลข 2358 จนถึงแยกทางหลวงหมายเลข2358กับทางหลวงหมายเลข2358 รวมถึงพื้นที่บริเวณริมทางหลวงหมายเลข 2358 ด้านทิศตะวันออก ระยะ 50 เมตร

ทิศตะวันตก บริเวณต่อเนื่องติดกับเขตโรงเรียน (ติดกับทุ่งนา)

อำเภอพนนาแก้ว (โรงเรียนพนพิทยาคม)



ทิศเหนือ บริเวณต่อเนื่องติดกับเขตโรงเรียน (ติดกับป่าและที่ดินส่วนบุคคล)

ทิศตะวันออกเฉียงใต้ ทางสาธารณะ จากแนวเขตโรงเรียนด้านทิศตะวันออกไปทางทิศใต้ตามทางสาธารณะจนถึงแนวเขตรั้วโรงเรียนทางทิศใต้เป็นระยะทาง 300 เมตร รวมถึงพื้นที่บริเวณริมทางสาธารณะด้านทิศตะวันออกระยะ 50 เมตร

ทิศตะวันออก บริเวณต่อเนื่องติดกับเขตโรงเรียน(ติดต่อเนื่องกับทุ่งนา)

ทิศตะวันตก บริเวณต่อเนื่องติดกับเขตโรงเรียน(ต่อเนื่องติดกับสนามกีฬา)

อำเภอสว่างแดนดิน (วิทยาลัยการอาชีพสว่างแดนดิน)

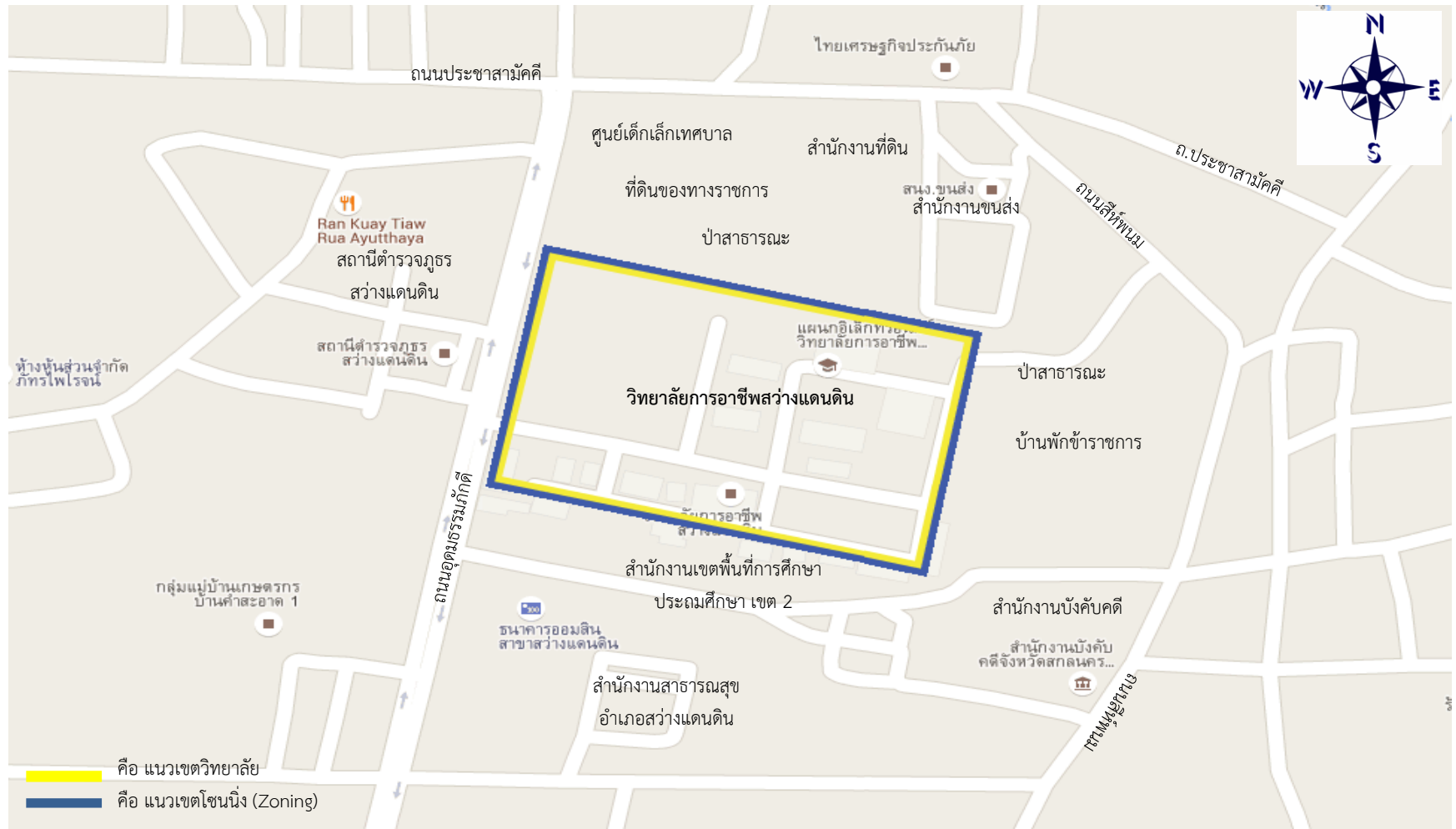

ทิศเหนือ บริเวณต่อเนื่องติดกับเขตวิทยาลัย (ป่าสาธารณะ)

ทิศใต้ บริเวณต่อเนื่องติดกับเขตวิทยาลัย (สำนักงานเขตพื้นที่การศึกษาประถมศึกษาเขต 2)

ทิศตะวันออก บริเวณต่อเนื่องติดกับเขตวิทยาลัย (บ้านพักข้าราชการ)

ทิศตะวันตก บริเวณต่อเนื่องติดกับเขตวิทยาลัย (สถานีตำรวจภูธรสว่างแดนดิน)

อำเภอสว่างแดนดิน (วิทยาลัยอาชีวศึกษาเทคนิคธุรกิจสว่างแดนดิน)



ทิศเหนือ บริเวณต่อเนื่องติดกับเขตวิทยาลัย (ป่าและที่ดินส่วนบุคคล)

ทิศตะวันออก บริเวณต่อเนื่องติดกับเขตวิทยาลัย (ป่าและที่ดินส่วนบุคคล)

ทิศใต้ ทางหลวงแผ่นดินหมายเลข 22 จากจุดที่อยู่ถัดจากแนวเขตหน้าวิทยาลัยทางทิศตะวันออกเป็นระยะ 100 เมตร ขนานไปตามทางหลวงแผ่นดินหมายเลข 22 จนถึงจุดที่อยู่ถัดจากแนวเขตหน้าวิทยาลัยทางทิศตะวันตกเป็นระยะ 100 เมตร รวมถึงพื้นที่บริเวณริมถนนดังกล่าวด้านทิศเหนือเป็นระยะ 50 เมตรจากเขตทางหลวงแผ่นดินหมายเลข 22

ทิศตะวันตก บริเวณต่อเนื่องติดกับเขตวิทยาลัย (ป่าและที่ดินส่วนบุคคล)

อำเภอสว่างแดนดิน (วิทยาลัยเทคโนโลยีสว่างแดนดิน)



ทิศเหนือ บริเวณต่อเนื่องติดกับเขตวิทยาลัย (ป่าสาธารณะ)

ทิศใต้ หลวงแผ่นดินหมายเลข 22 จากจุดที่อยู่ถัดจากแนวเขตหน้าวิทยาลัยทางทิศตะวันออกเป็นระยะ 100 เมตร ขนานไปตามทางหลวงแผ่นดินหมายเลข 22 จนถึงจุดที่อยู่ถัดจากแนวเขตหน้าวิทยาลัยทางทิศตะวันตกเป็นระยะ 100 เมตร โดยกำหนดพื้นที่บริเวณริมถนนดังกล่าวทั้งสองฝั่งเป็นระยะ 50 เมตร

ทิศตะวันออก บริเวณต่อเนื่องติดกับเขตวิทยาลัย (ป่าสาธารณะ)

ทิศตะวันตก บริเวณต่อเนื่องติดกับเขตวิทยาลัย (บ้านพักอาศัย)

อำเภอสว่างแดนดิน (โรงเรียนไฮเทค-เทคโนโลยีสกลนคร)

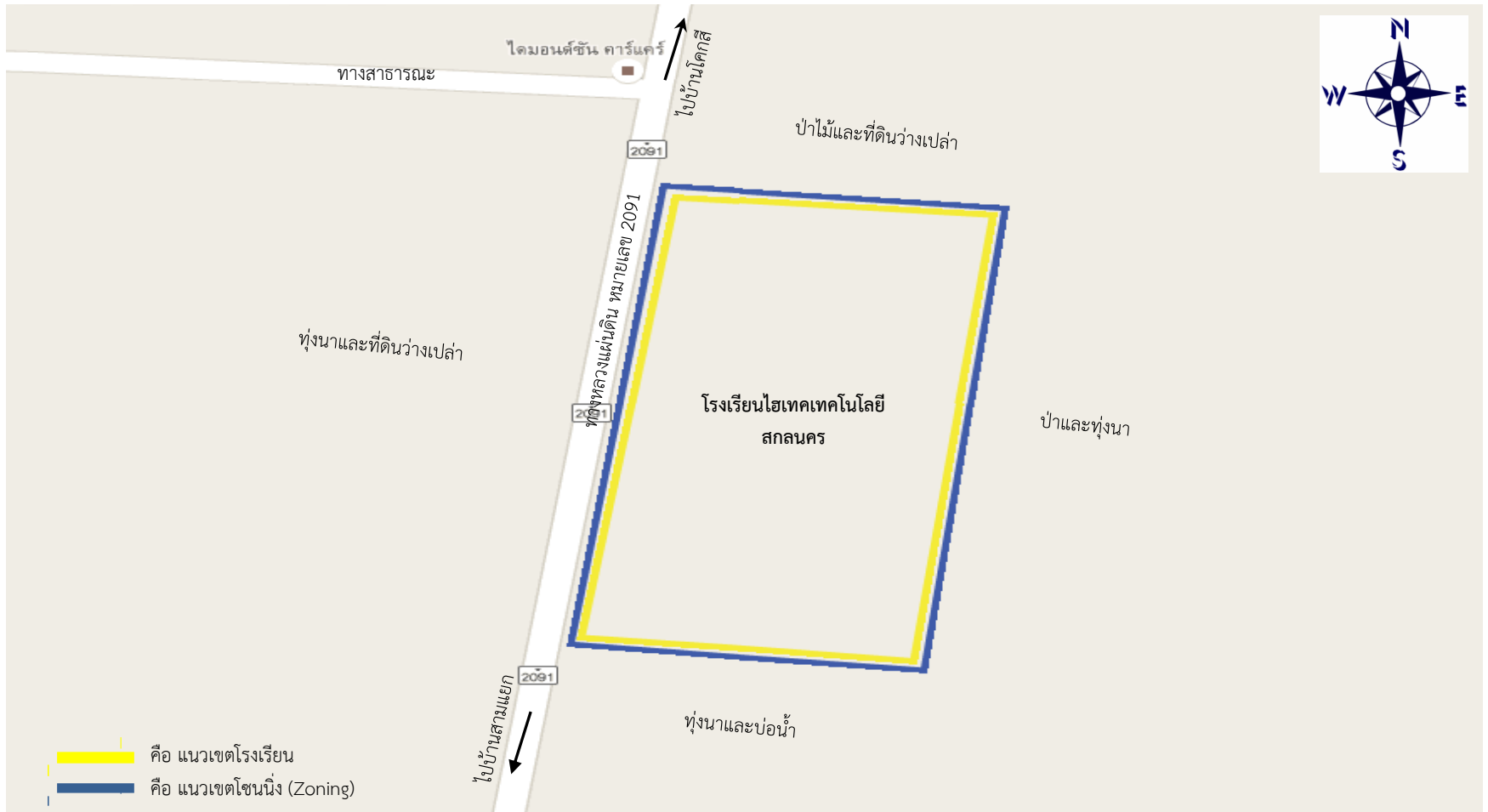

ทิศเหนือ บริเวณต่อเนื่องติดกับเขตโรงเรียน (ติดกับป่าไม้และที่ดินว่างเปล่า)

ทิศใต้ บริเวณต่อเนื่องติดกับเขตโรงเรียน (ติดกับทุ่งนาและบ่อน้ำ)

ทิศตะวันออก บริเวณต่อเนื่องติดกับเขตโรงเรียน (ติดกับป่าและทุ่งนา)

ทิศตะวันตก บริเวณต่อเนื่องติดกับเขตโรงเรียน (ติดกับทุ่งนาและที่ดินว่างเปล่า)

อำเภอสว่างแดนดิน (วิทยาลัยเทคโนโลยีแดนสยาม)

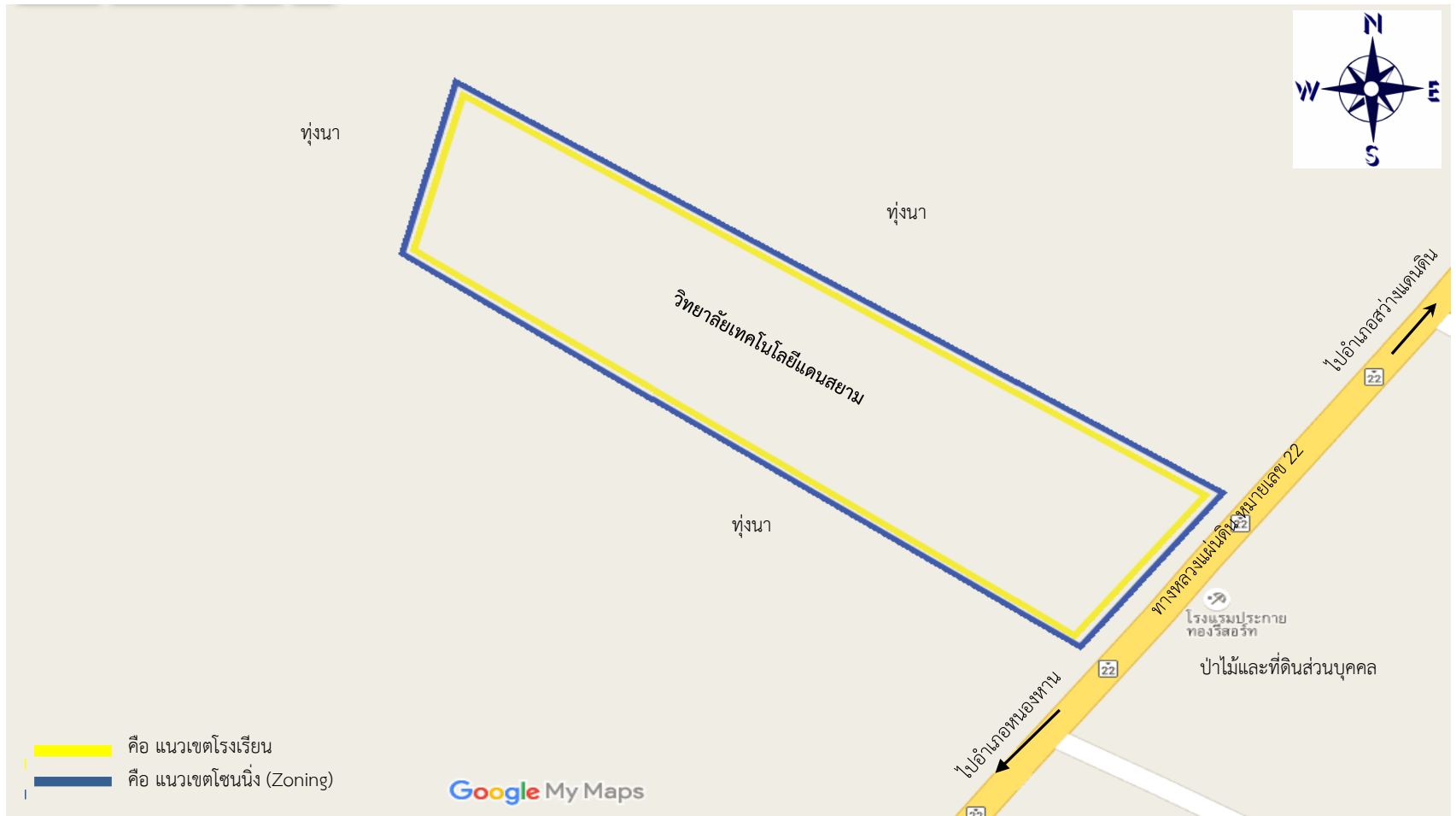

ทิศเหนือ บริเวณต่อเนื่องติดกับเขตวิทยาลัย (ติดกับทุ่งนา)

ทิศใต้ บริเวณต่อเนื่องติดกับเขตวิทยาลัย (ติดกับทุ่งนา)

ทิศตะวันออก บริเวณต่อเนื่องติดกับเขตวิทยาลัย (ติดกับทางหลวงแผ่นดินหมายเลข 22 (ถนนนิตโย) และที่ดินส่วนบุคคล)

ทิศตะวันตก บริเวณต่อเนื่องติดกับเขตวิทยาลัย (ติดกับทุ่งนา)

อำเภอสว่างแดนดิน (วิทยาลัยอาชีวศึกษาสกลเทคนิค)

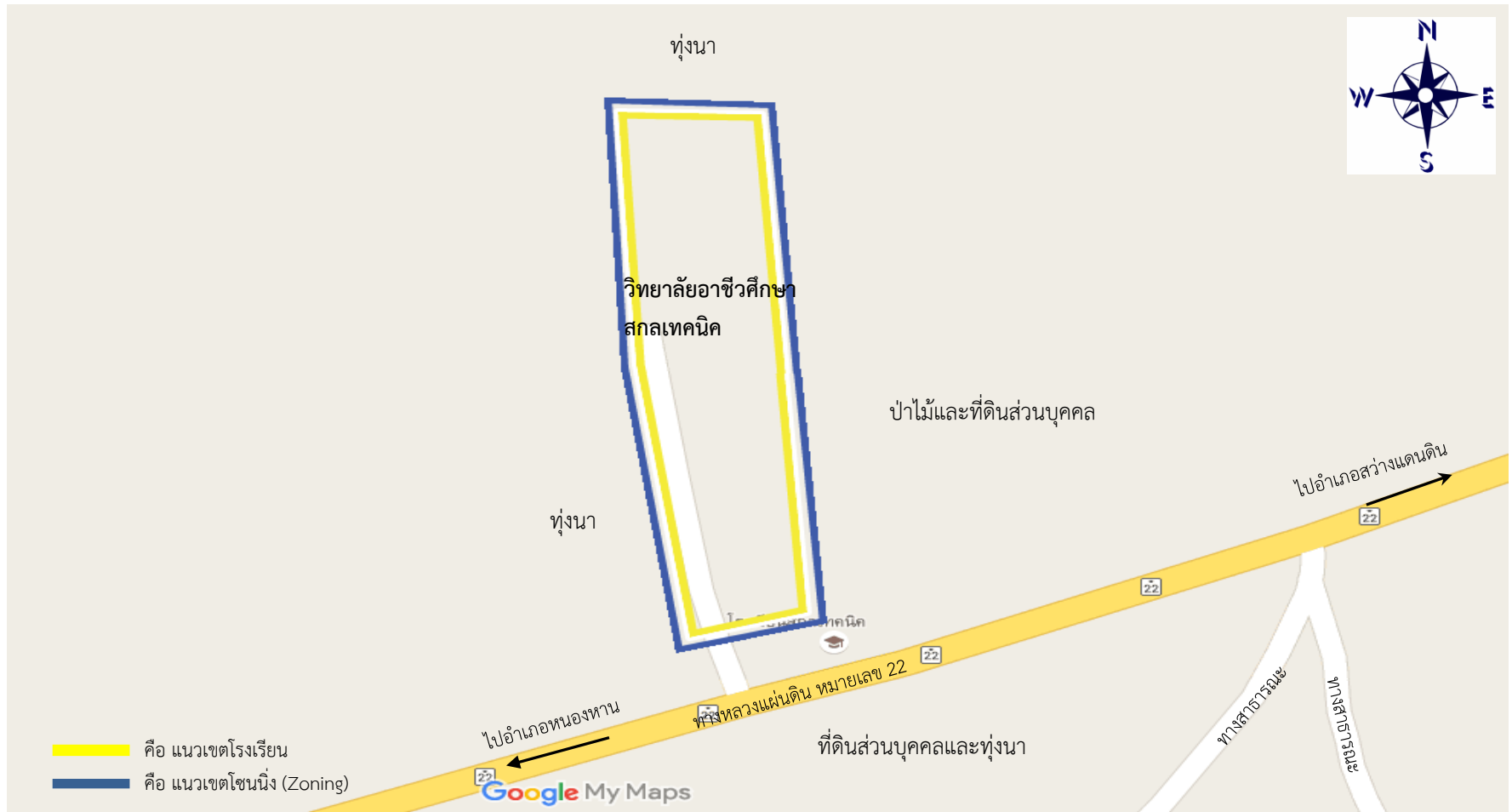

ทิศเหนือ บริเวณต่อเนื่องติดกับเขตวิทยาลัย (ติดกับทุ่งนา)

ทิศใต้ บริเวณต่อเนื่องติดกับเขตวิทยาลัย (ติดกับทางหลวงแผ่นดินหมายเลข 22 (ถนนนิตโย) ที่ดินส่วนบุคคลและทุ่งนา)

ทิศตะวันออก บริเวณต่อเนื่องติดกับเขตรักษาพันธุ์สัตว์ป่า (ติดกับป่าไม้และที่ส่วนบุคคล)

ทิศตะวันตก บริเวณต่อเนื่องติดกับเขตวิทยาลัย (ติดกับทุ่งนา)

อำเภอสว่างแดนดิน (โรงเรียนเตรียมอุดมศึกษา ภาคตะวันออกเฉียงเหนือ)

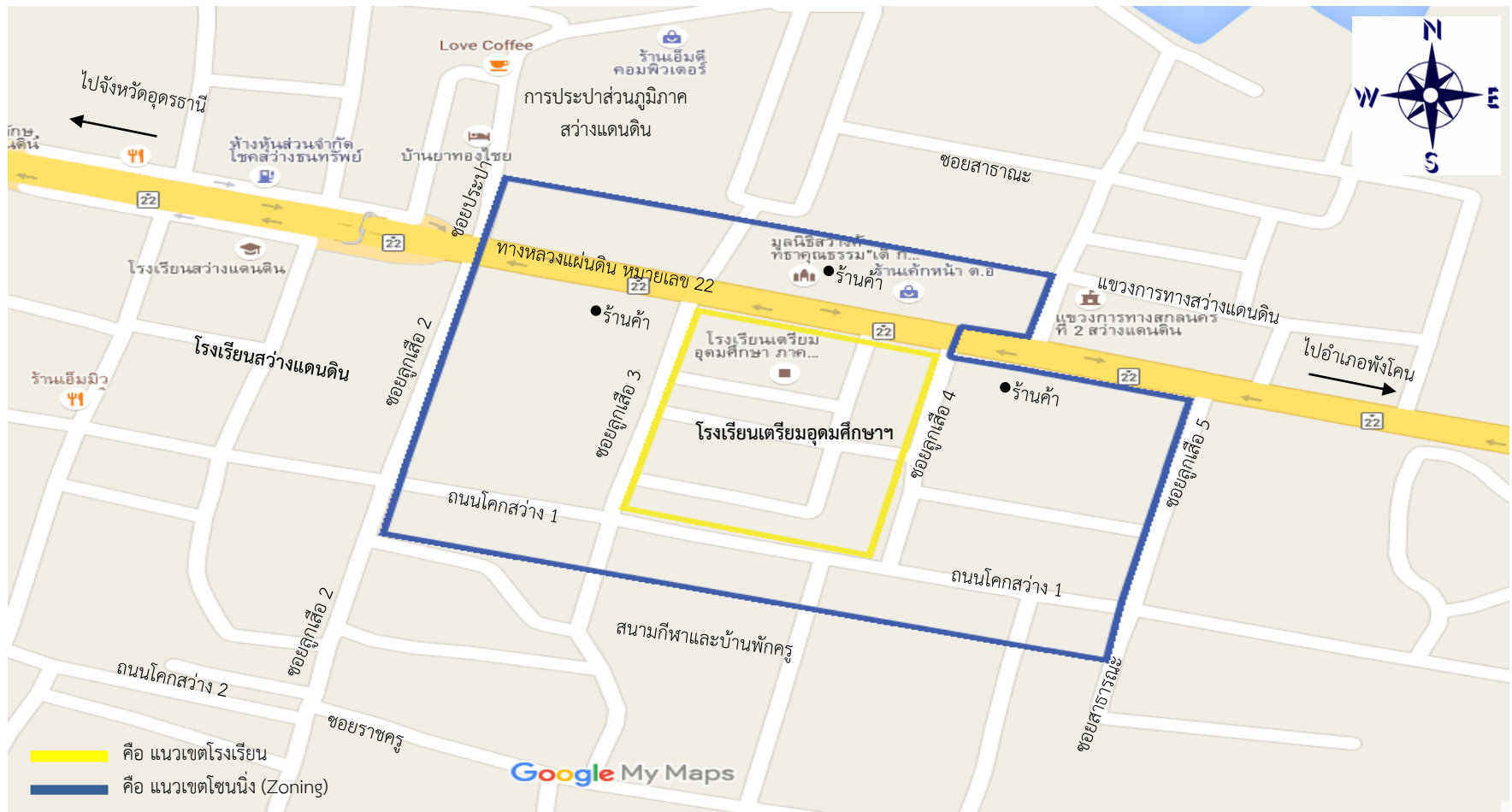

ทิศเหนือ ทางหลวงแผ่นดินหมายเลข 22 เริ่มจากแยกซอยประปาขนาบไปทางทิศตะวันออกไปตามทางหลวงแผ่นดินหมายเลข 22 ถึงเขตแขวงทางสกลนครที่ 2 สว่างแดนดิน

โดยกำหนดพื้นที่บริเวณริมทางหลวงแผ่นดิน เป็นระยะ 50 เมตร

ทิศใต้ เริ่มจากแยกถนนโคกสว่าง 1 กับซอยลูกเสือ 5 ขนานไปทางทิศตะวันตกไปตามถนนโคกสว่าง 1 ถึงแยกซอยลูกเสือ 2 โดยกำหนดพื้นที่ริมถนนโคกสว่าง 1 เป็นระยะ 50 เมตร

ทิศตะวันออก เริ่มจากแยกซอยลูกเสือ 4 ไปทางทิศตะวันออกตามทางหลวงแผ่นดินหมายเลข 22 ถึงซอยลูกเสือ 5 แล้วไปทางทิศใต้ตามซอยลูกเสือ 5 ถึงแยกถนนโคกสว่าง 1

ทิศตะวันตก เริ่มจากแยกถนนโคกสว่าง 1 ไปตามซอยลูกเสือ 2 ทางทิศเหนือจรดเขตทางหลวงแผ่นดินหมายเลข 22

อำเภอสว่างแดนดิน (โรงเรียนสว่างแดนดิน)

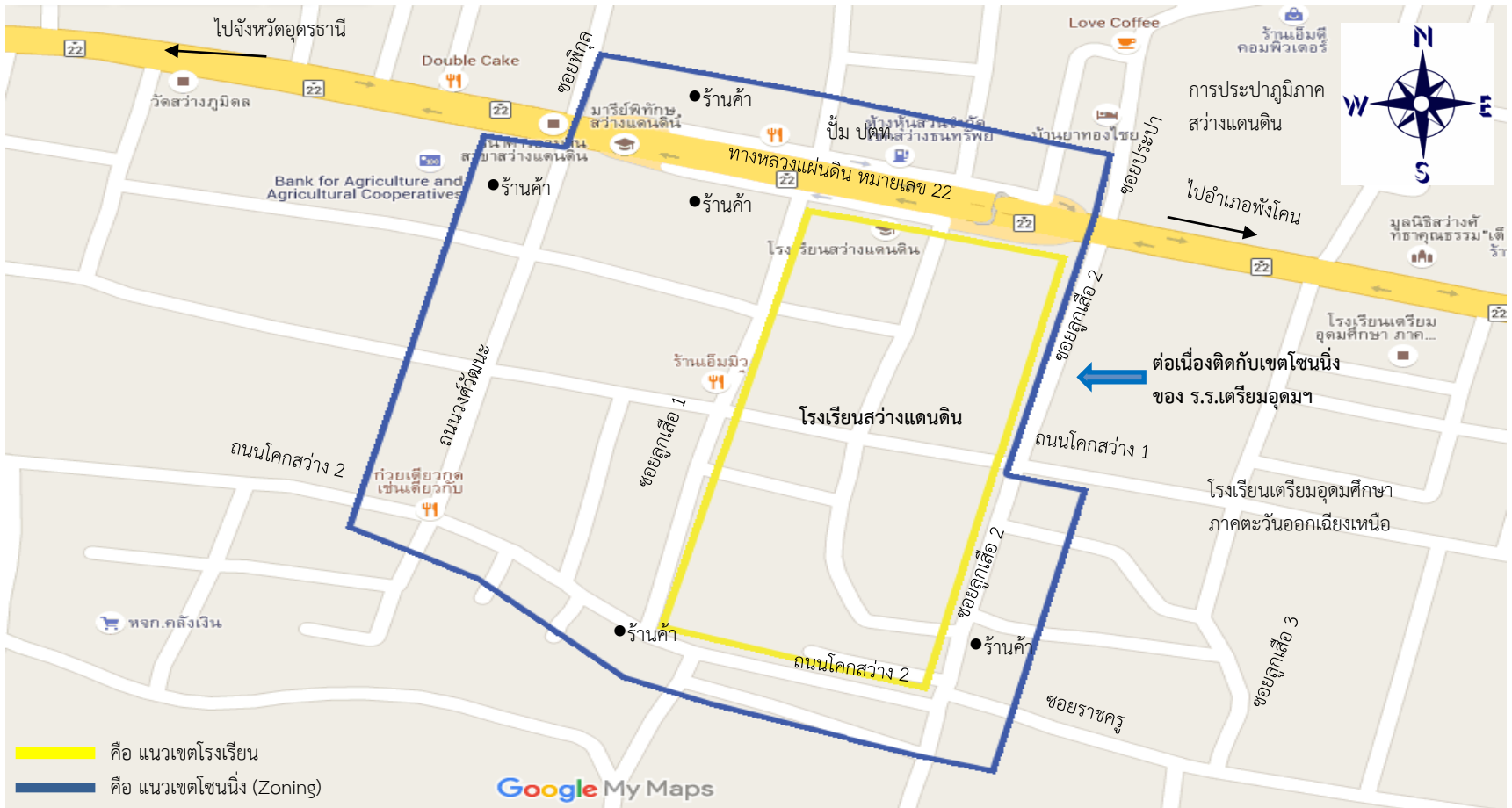

ทิศเหนือ เริ่มจากซอยพิบูล ขนานไปทางทิศตะวันออกตามทางหลวงแผ่นดินหมายเลข 22 ถึงซอยประปา โดยกำหนดพื้นที่บริเวณริมทางหลวงแผ่นดินหมายเลข 22 ด้านทิศเหนือเป็นระยะ 50 เมตร

ทิศใต้ เริ่มจากซอยราชครู ขนานไปทางทิศตะวันตกไปตามถนนโคกสว่าง 2 ถึงถนนวงศ์วัฒนะ โดยกำหนดพื้นที่ริมถนนโคกสว่าง 2 เป็นระยะ 50 เมตร

ทิศตะวันออก เริ่มจากแยกซอยลูกเสือ 2 กับถนนโคกสว่าง 1 ขนานไปทางทิศใต้ผ่านซอยราชครูถึงถนนโคกสว่าง 2 โดยกำหนดพื้นที่ริมซอยลูกเสือ 2 เป็นระยะ 50 เมตร

ทิศตะวันตก เริ่มจากแยกถนนวงศ์วัฒนะ ขนานไปทางทิศเหนือถึงเขตทางหลวงแผ่นดินหมายเลข 22 โดยกำหนดพื้นที่ริมถนนวงศ์วัฒนะเป็นระยะ 50 เมตร

อำเภอสว่างแดนดิน (โรงเรียนเวียงพิทยาคม)

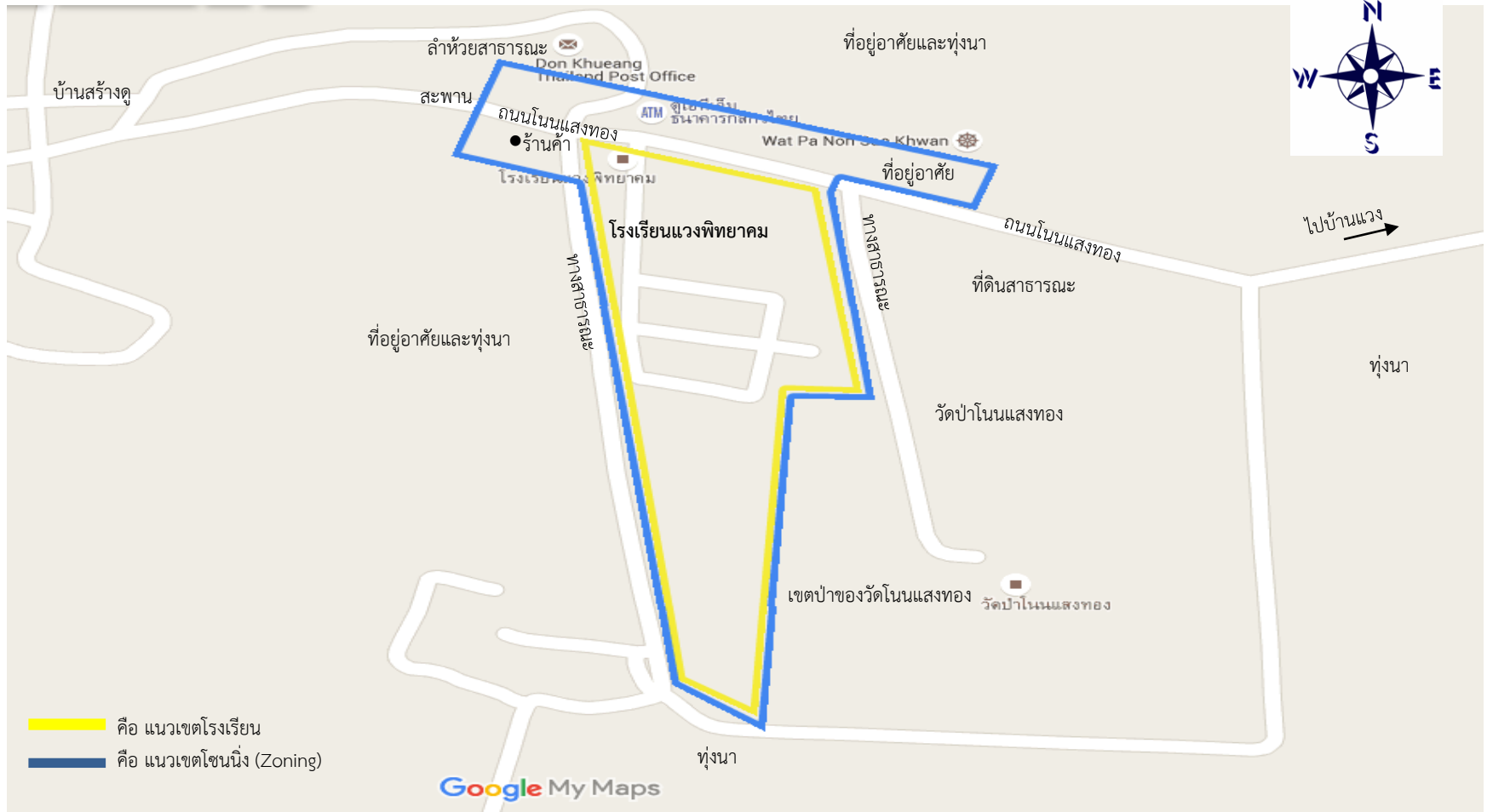

ทิศเหนือ เริ่มจากสะพานกั้นลำห้วยสาธารณะ ขนานไปตามถนนโนนแสงทองไปทางทิศตะวันออกถึงจุดที่อยู่ถัดจากแนวเขตโรงเรียนด้านทิศตะวันออกเป็นระยะ 100 เมตร โดยกำหนดพื้นที่ริมถนนโนนแสงทองเป็นระยะ 50 เมตร

ทิศใต้ บริเวณต่อเนื่องติดกับเขตโรงเรียน (ติดกับทุ่งนา)

ทิศตะวันออก บริเวณต่อเนื่องติดกับเขตโรงเรียน (ติดกับที่ดินสาธารณะและวัดป่าโนนแสงทอง)

ทิศตะวันตก บริเวณต่อเนื่องติดกับเขตโรงเรียน (ติดกับที่อยู่อาศัยและทุ่งนา)

อำเภอสว่างแดนดิน (โรงเรียนหนองหลวงศึกษา)

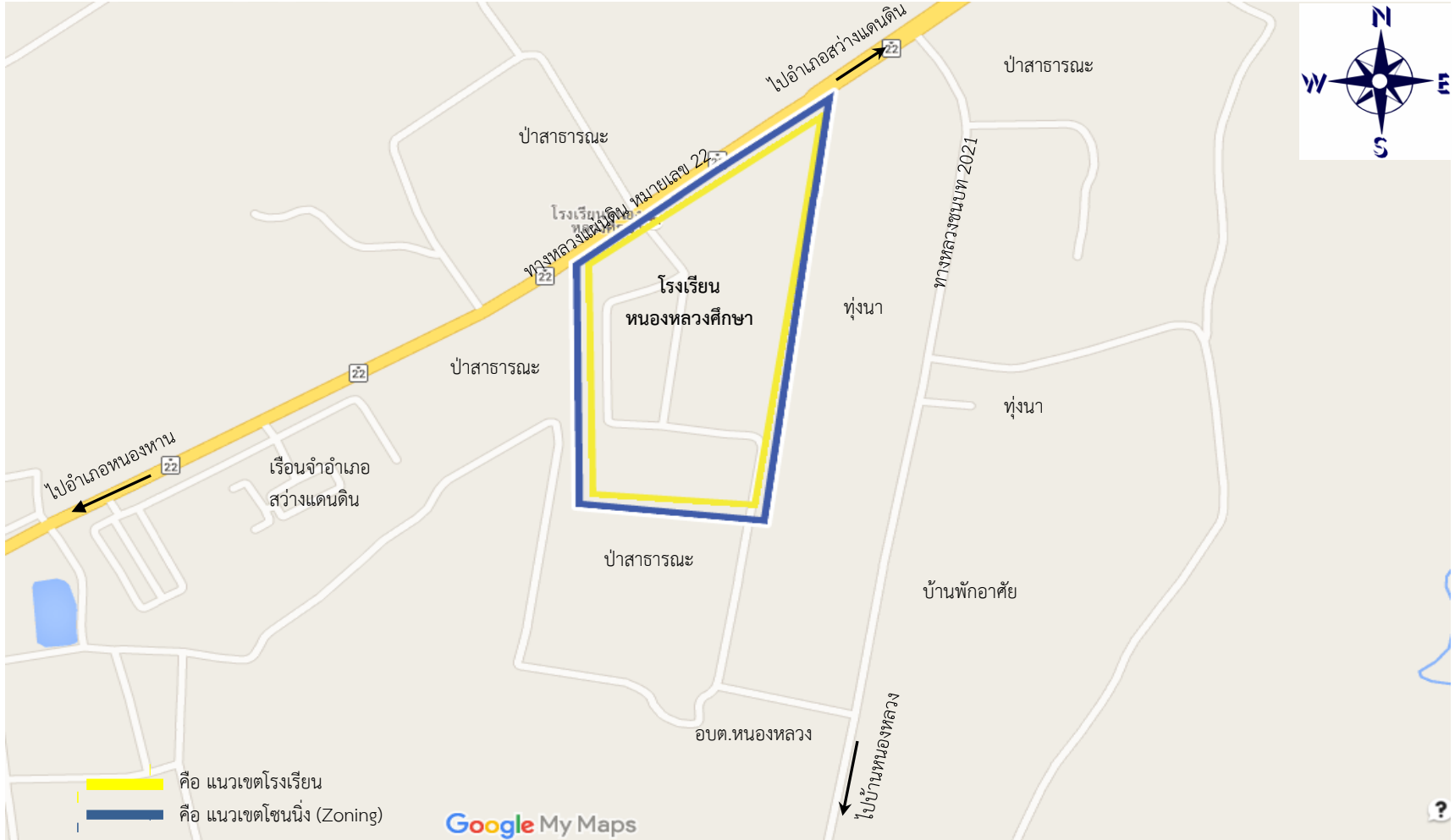

ทิศเหนือ บริเวณต่อเนื่องติดกับเขตโรงเรียน (ติดกับทางหลวงแผ่นดินหมายเลข 22 และป่าสาธารณะ)

ทิศใต้ บริเวณต่อเนื่องติดกับเขตโรงเรียน (ติดกับป่าสาธารณะ)

ทิศตะวันออก บริเวณต่อเนื่องติดกับเขตโรงเรียน (ติดกับป่าสาธารณะและทุ่งนา)

ทิศตะวันตก บริเวณต่อเนื่องติดกับเขตโรงเรียน (ติดกับป่าสาธารณะ)

อำเภอสว่างแดนดิน (โรงเรียนโคกสีวิทยาสรรค์)



ทิศเหนือ บริเวณต่อเนื่องติดกับเขตโรงเรียน (ติดกับป่าสาธารณะ)

ทิศใต้ บริเวณต่อเนื่องติดกับเขตโรงเรียน (ติดกับทางหลวงชนบท ศูนย์เด็กเล็กและป่า)

ทิศตะวันออก บริเวณต่อเนื่องติดกับโรงเรียน (ติดกับป่าและทุ่งนา)

ทิศตะวันตก บริเวณต่อเนื่องติดกับเขตโรงเรียน (ติดกับป่าสาธารณะ)

อำเภอสว่างแดนดิน (โรงเรียนบงเหนือวิทยาคม)

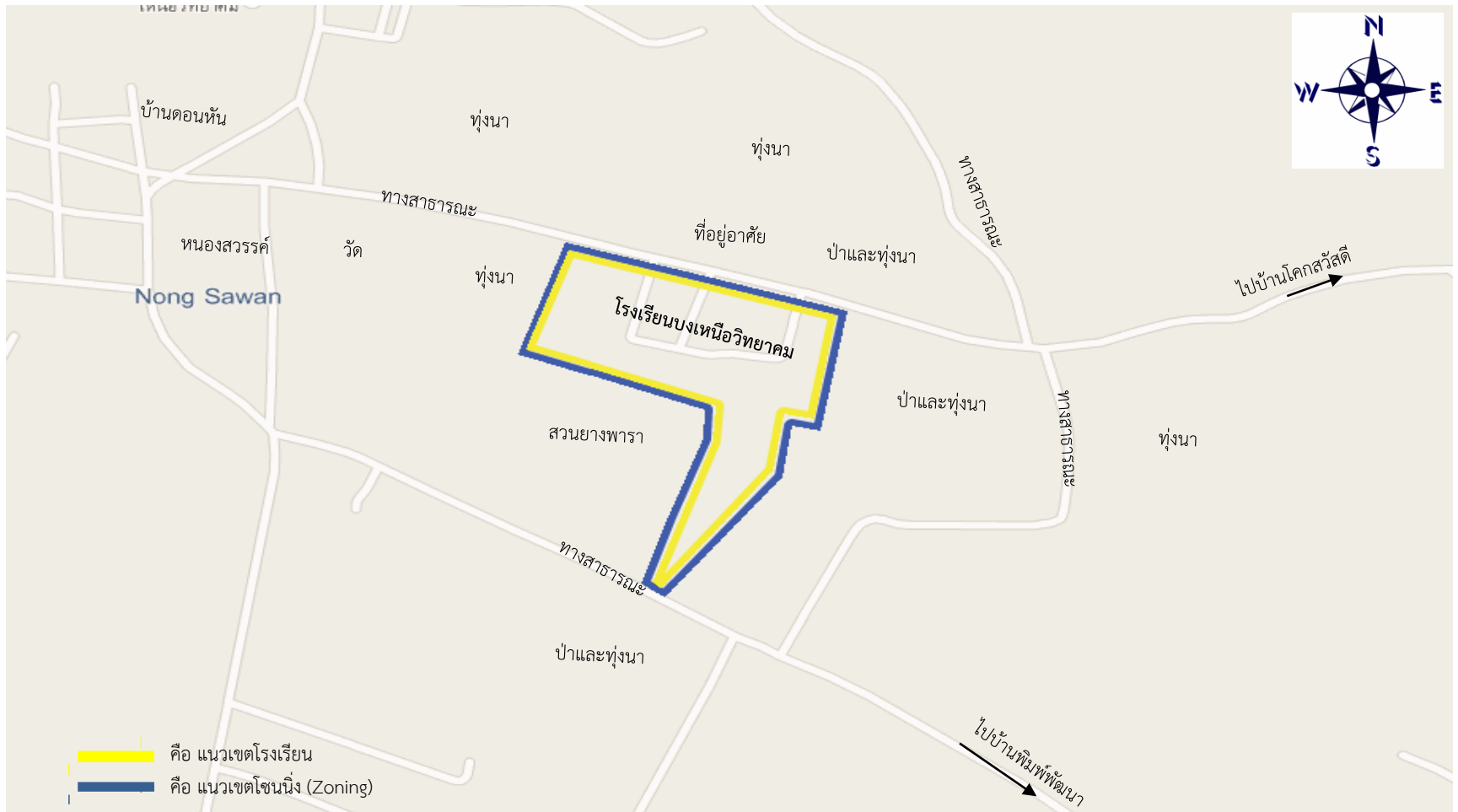

ทิศเหนือ บริเวณต่อเนื่องติดกับเขตโรงเรียน (ติดกับทิวอยู่อาศัย ป่าและทุ่งนา)

ทิศใต้ บริเวณต่อเนื่องติดกับเขตเขตโรงเรียน (ติดกับทางสาธารณะ ป่าและทุ่งนา)

ทิศตะวันออก บริเวณต่อเนื่องติดกับเขตโรงเรียน (ติดกับป่าและทุ่งนา)

ทิศตะวันตก บริเวณต่อเนื่องติดกับเขตเขตโรงเรียน (ติดกับทุ่งนาและวัด)

อำเภอสว่างแดนดิน (โรงเรียนการกุศลวัดบูรพา)



ทิศเหนือ บริเวณต่อเนื่องติดกับเขตโรงเรียน (ติดกับทุ่งนา)

ทิศใต้ บริเวณต่อเนื่องติดกับเขตโรงเรียน (ติดกับห้วยสาธารณะ)

ทิศตะวันออก บริเวณต่อเนื่องติดกับเขตโรงเรียน (ติดกับทุ่งนาและลำห้วยสาธารณะ)

ทิศตะวันตก บริเวณต่อเนื่องติดกับเขตโรงเรียน (ติดกับวัดบูรพา)

อำเภอพรณานิคม (วิทยาลัยการอาชีพพรณานิคม)

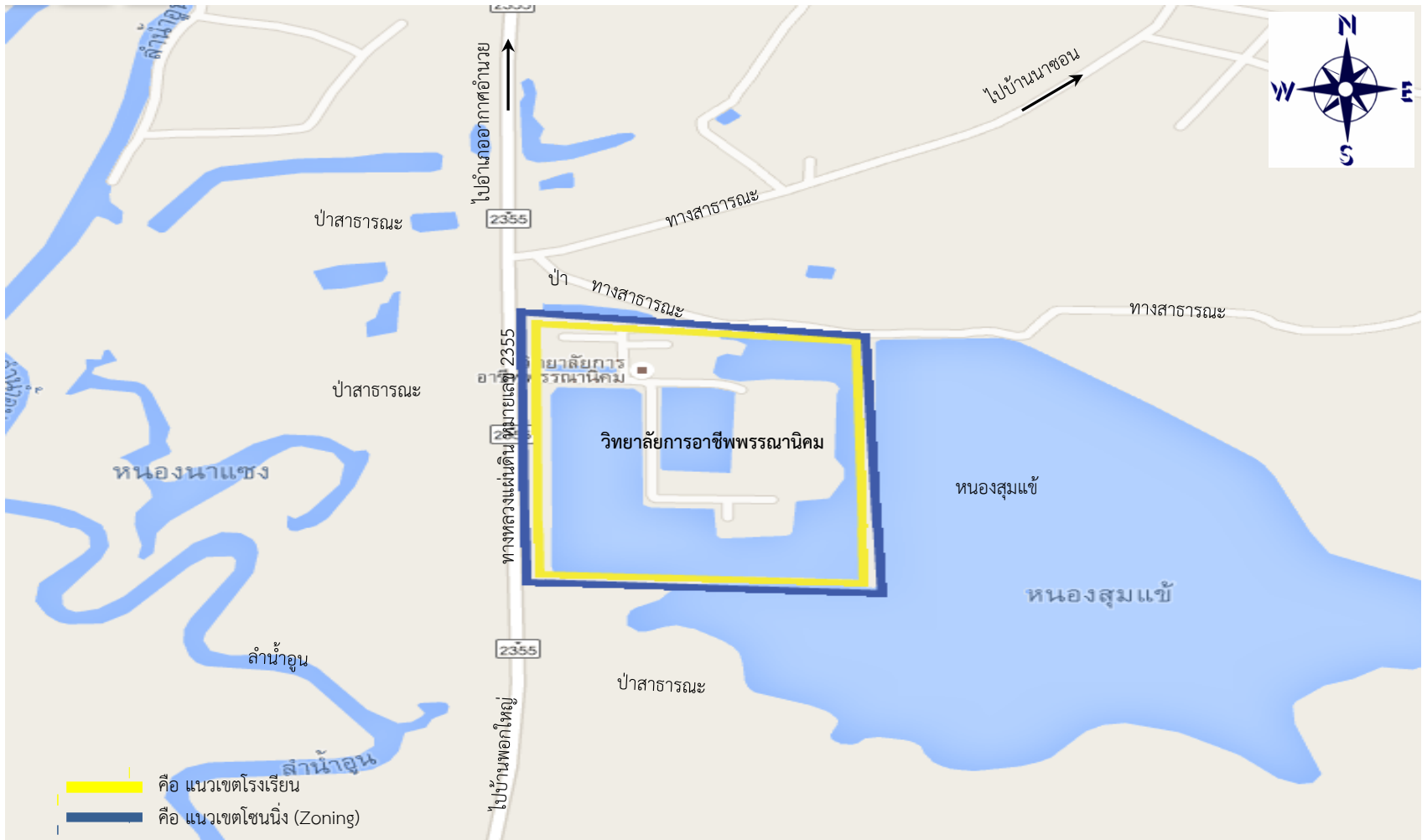

ทิศเหนือ บริเวณต่อเนื่องติดกับเขตวิทยาลัย (ติดกับป่าและทางสาธารณะ)

ทิศใต้ บริเวณต่อเนื่องติดกับเขตวิทยาลัย (ติดกับป่าสาธารณะ)

ทิศตะวันออก บริเวณต่อเนื่องติดกับเขตวิทยาลัย (ติดกับหนองสุมแซ้)

ทิศตะวันตก บริเวณต่อเนื่องติดกับเขตวิทยาลัย (ติดกับป่าสาธารณะ)

อำเภอพรณานิคม (วิทยาลัยเทคโนโลยีบริหารธุรกิจพรณา)

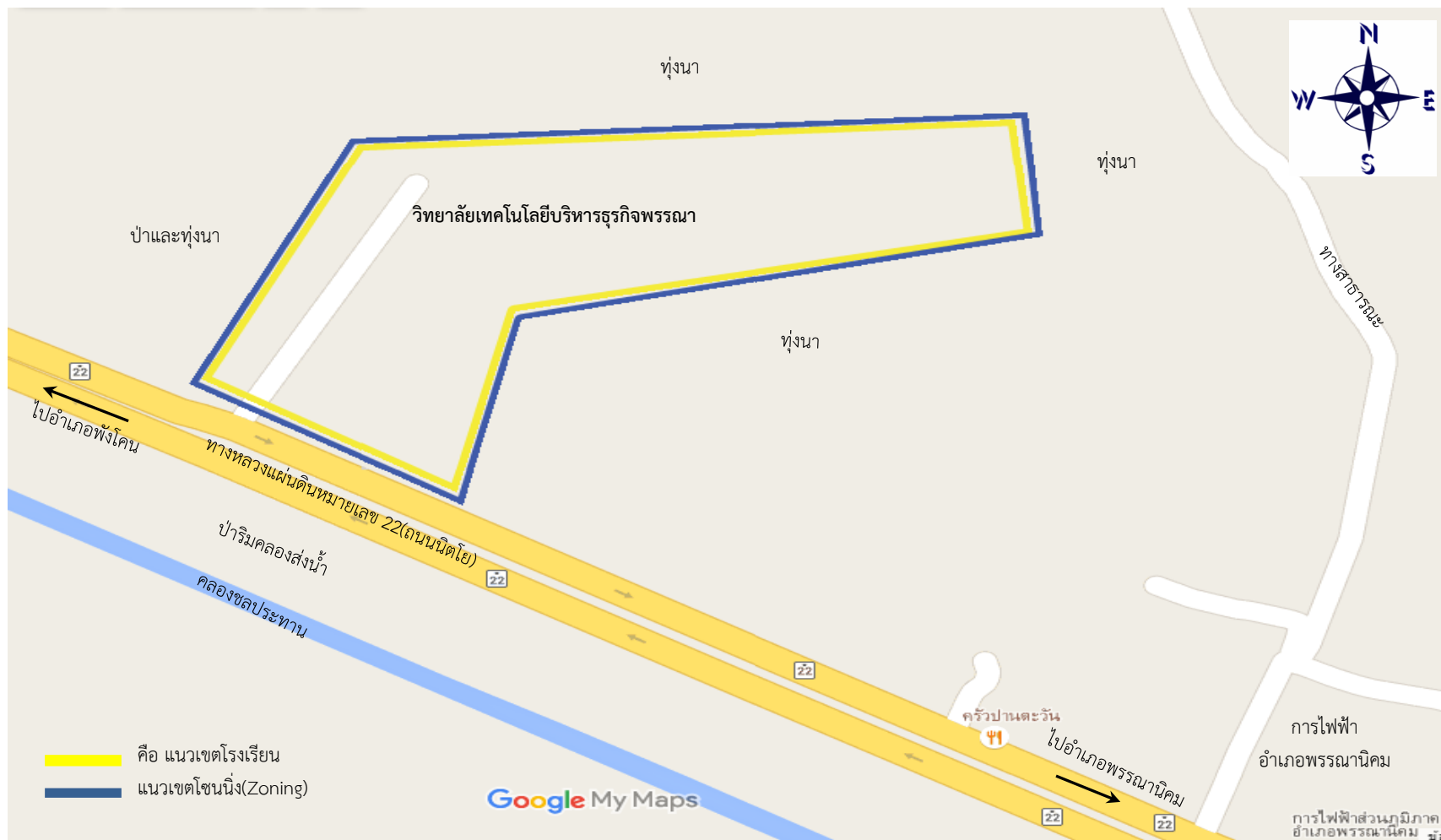

ทิศเหนือ บริเวณต่อเนื่องติดกับเขตวิทยาลัย (ติดกับทุ่งนา)

ทิศใต้ บริเวณต่อเนื่องติดกับเขตวิทยาลัย (ติดกับทางหลวงแผ่นดินหมายเลข 22 และปาริมคลอง)

ทิศตะวันออก บริเวณต่อเนื่องติดกับเขตวิทยาลัย (ติดกับทุ่งนา)

ทิศตะวันตก บริเวณต่อเนื่องติดกับเขตวิทยาลัย (ติดกับทุ่งนา)

อำเภอพรณานิคม (โรงเรียนพรณาวุฒาจารย์)

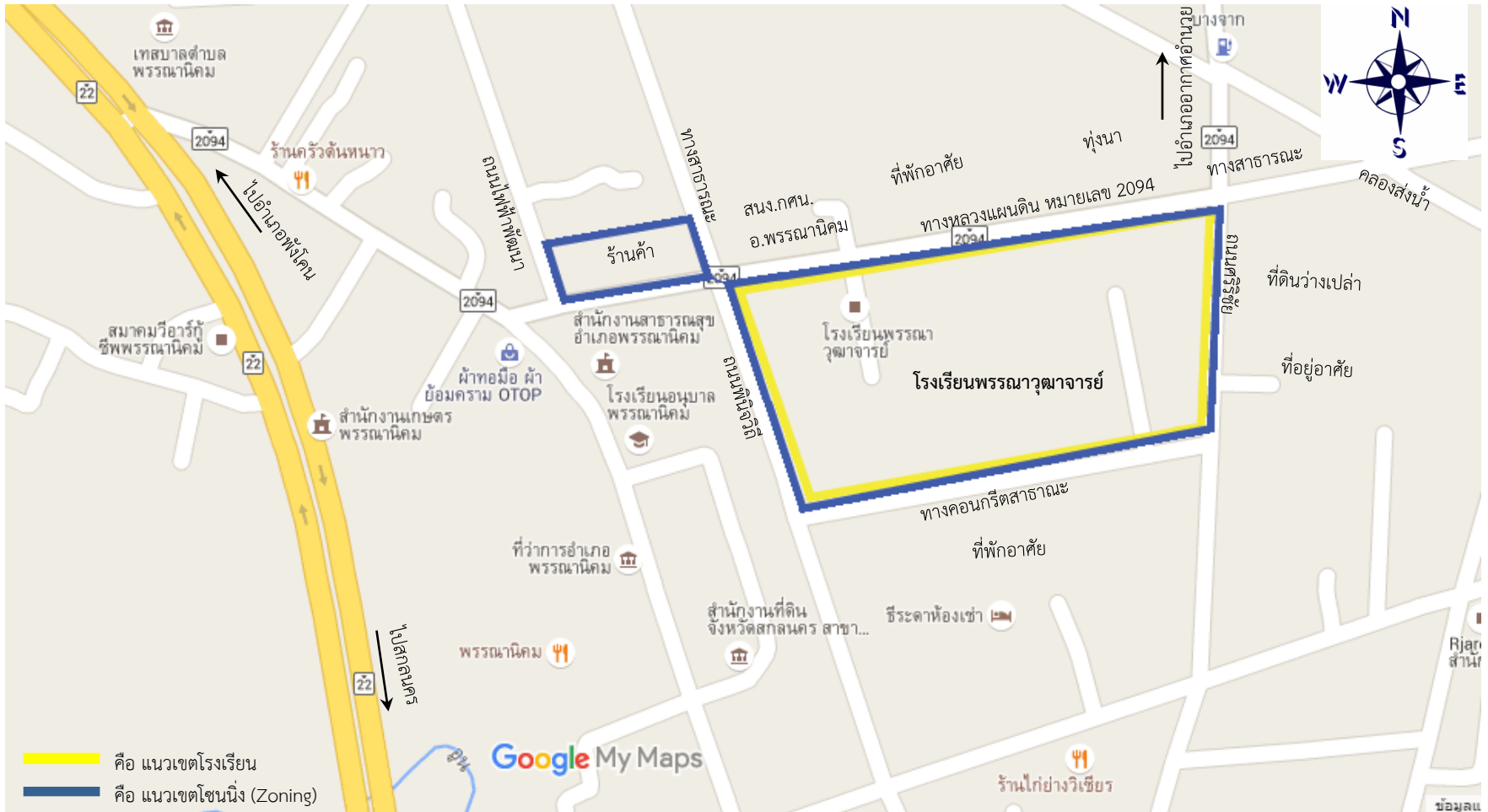

ทิศเหนือ เริ่มจากแยกถนนไฟฟ้า ขนานไปทางทิศตะวันออก ไปตามทางหลวงแผ่นดินหมายเลข 2094 ถึงทางสาธารณะสำนักงาน กศน. อำเภอพรณานิคม

โดยกำหนดพื้นที่ริมทางหลวงเป็นระยะ 50 เมตร

ทิศตะวันออก บริเวณต่อเนื่องติดกับเขตโรงเรียน (ติดกับที่ดินว่างเปล่าและที่อยู่อาศัย)

ทิศใต้ บริเวณต่อเนื่องติดกับเขตโรงเรียน (ติดกับที่พักอาศัย)

ทิศตะวันตก บริเวณต่อเนื่องติดกับเขตโรงเรียน (ติดกับสำนักงานสาธารณสุขอำเภอและโรงเรียนอนุบาลพรณานิคม)

อำเภอพรณานิคม (โรงเรียนบ้านบัวราษฎร์บำรุง)

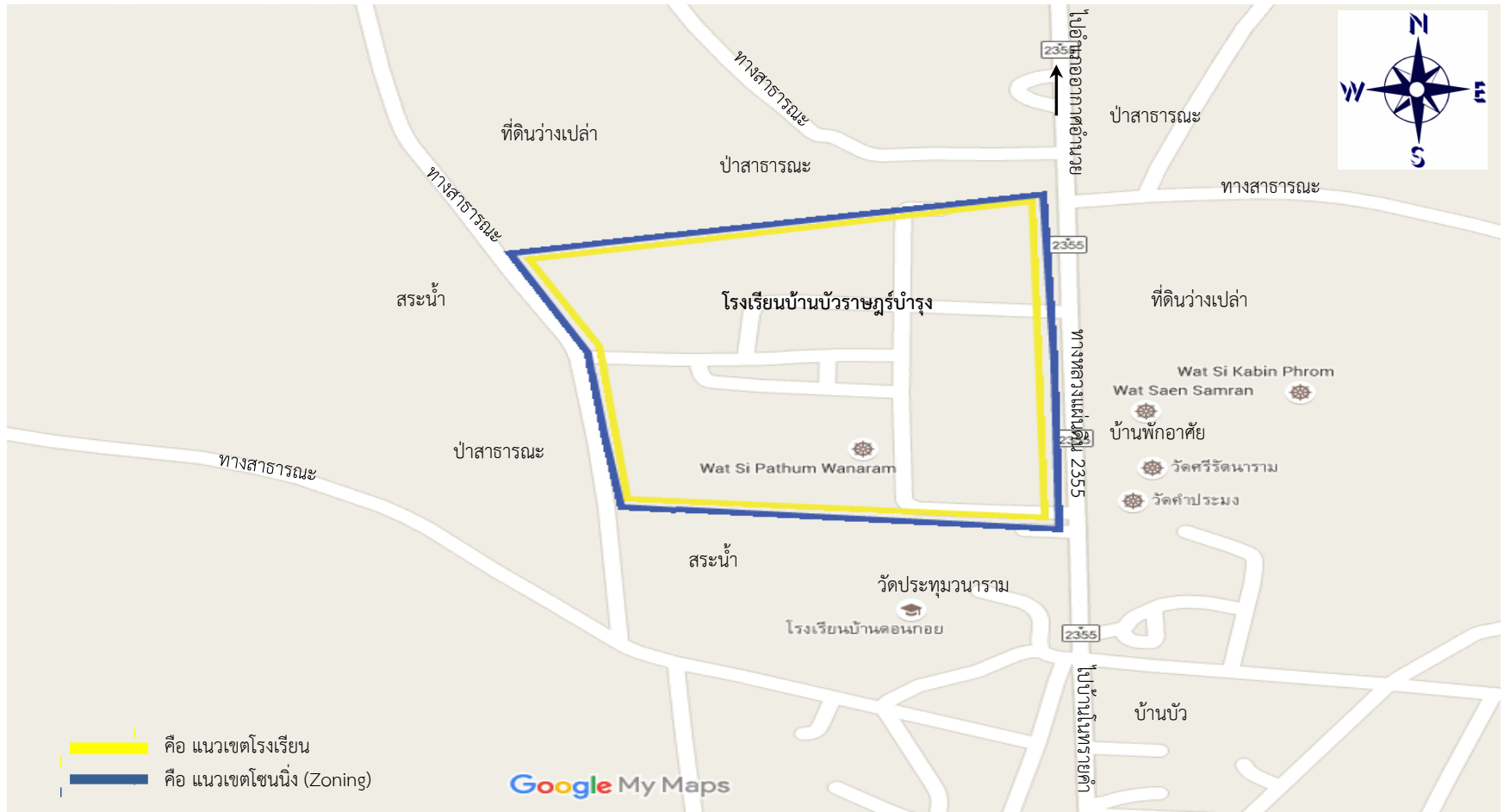

ทิศเหนือ บริเวณต่อเนื่องติดกับเขตโรงเรียน (ติดกับที่ดินว่างเปล่าและป่าสาธารณะ)

ทิศใต้ บริเวณต่อเนื่องติดกับเขตโรงเรียน (ติดกับสระน้ำและวัดประทุมวนาราม)

ทิศตะวันออก บริเวณต่อเนื่องติดกับเขตโรงเรียน (ติดกับบ้านพักอาศัยและที่ดินว่างเปล่า)

ทิศตะวันตก บริเวณต่อเนื่องติดกับเขตโรงเรียน (ติดกับสระน้ำและป่าสาธารณะ)

อำเภอพรหมานิกม (โรงเรียนช่างมิ่งพิทยานุกุล)



ทิศเหนือ บริเวณต่อเนื่องติดกับเขตโรงเรียน (ติดกับทุ่งนา)

ทิศใต้ บริเวณต่อเนื่องติดกับเขตโรงเรียน (ติดกับทุ่งนา)

ทิศตะวันออก บริเวณต่อเนื่องติดกับเขตโรงเรียน (ติดกับสระน้ำสาธารณะ)

ทิศตะวันตก บริเวณต่อเนื่องติดกับเขตโรงเรียน (ติดกับทุ่งนา)

อำเภอพรณานิคม (โรงเรียนราชประชานุเคราะห์ 53 จังหวัดสกลนคร)

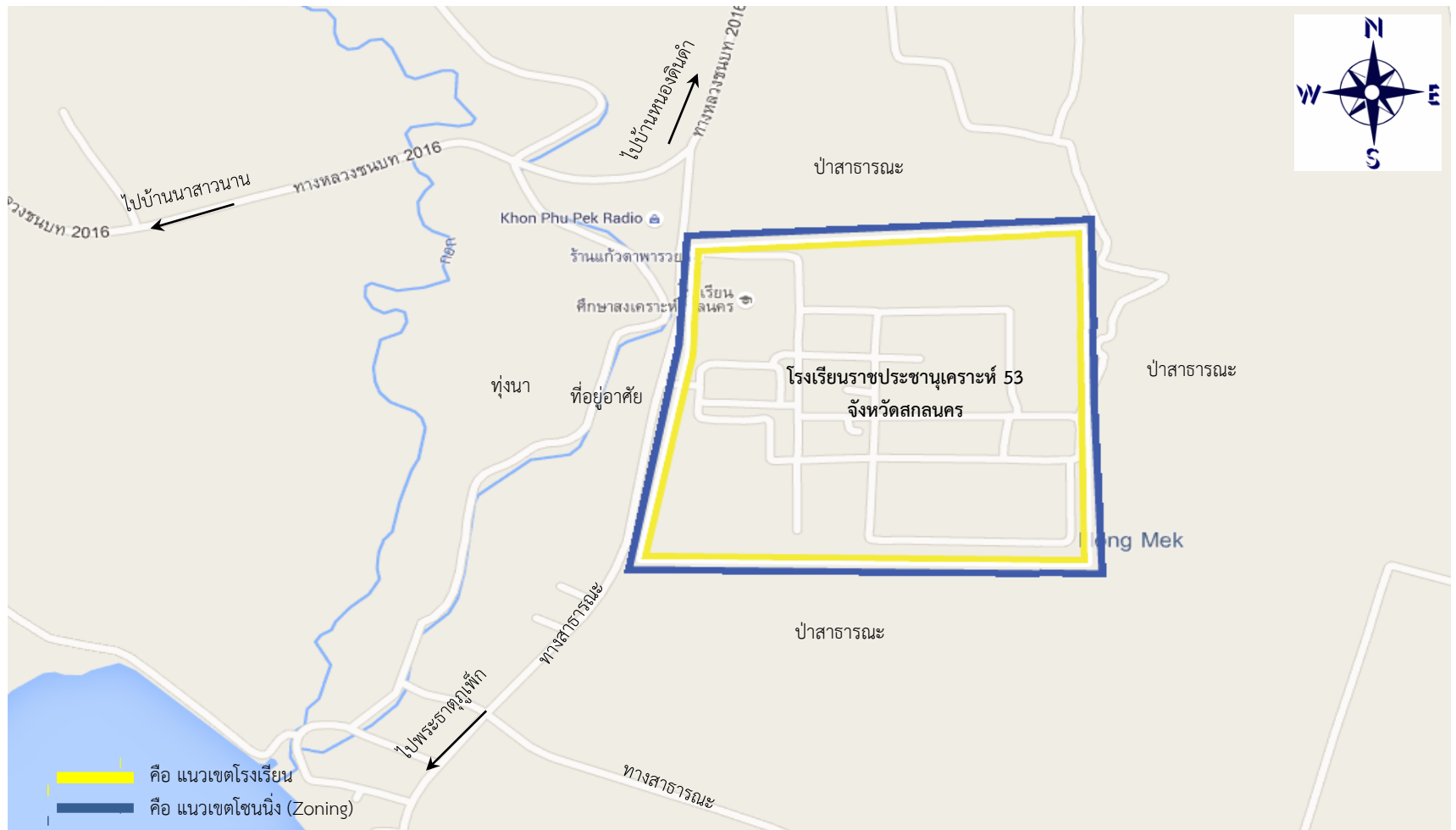

ทิศเหนือ บริเวณต่อเนื่องติดกับเขตโรงเรียน (ติดกับป่าสาธารณะ)

ทิศใต้ บริเวณต่อเนื่องติดกับเขตโรงเรียน (ติดกับป่าสาธารณะ)

ทิศตะวันออก บริเวณต่อเนื่องติดกับเขตโรงเรียน (ติดกับป่าสาธารณะ)

ทิศตะวันตก บริเวณต่อเนื่องติดกับเขตโรงเรียน (ติดกับทางสาธารณะและที่อยู่อาศัย)

อำเภอพรณานิคม (โรงเรียนเทพสวัสดิ์วิทยา)



ทิศเหนือ บริเวณต่อเนื่องติดกับเขตโรงเรียน (ติดกับทางสาธารณะและที่อยู่อาศัย)

ทิศใต้ บริเวณต่อเนื่องติดกับเขตโรงเรียน (ติดกับทุ่งนา)

ทิศตะวันออก บริเวณต่อเนื่องติดกับเขตโรงเรียน (ติดกับสระน้ำและทุ่งนา)

ทิศตะวันตก บริเวณต่อเนื่องติดกับเขตโรงเรียน (ติดกับวัดเทพสวัสดิ์)

อำเภอพรณานิคม (โรงเรียนภูริทัตต์วิทยา)



ทิศเหนือ บริเวณต่อเนื่องติดกับเขตโรงเรียน (ติดกับทางหลวงชนบท 2106 และแนวเทือกเขาภูพาน)

ทิศใต้ บริเวณต่อเนื่องติดกับเขตโรงเรียน (ติดกับป้าสาธารณะ)

ทิศตะวันออก บริเวณต่อเนื่องติดกับเขตโรงเรียน (ติดกับที่ดินว่างเปล่าและป้าสาธารณะ)

ทิศตะวันตก บริเวณต่อเนื่องติดกับเขตโรงเรียน (ติดกับป้าสาธารณะ)

อำเภอพรณานิคม (โรงเรียนบะฮีวิทยาคม)

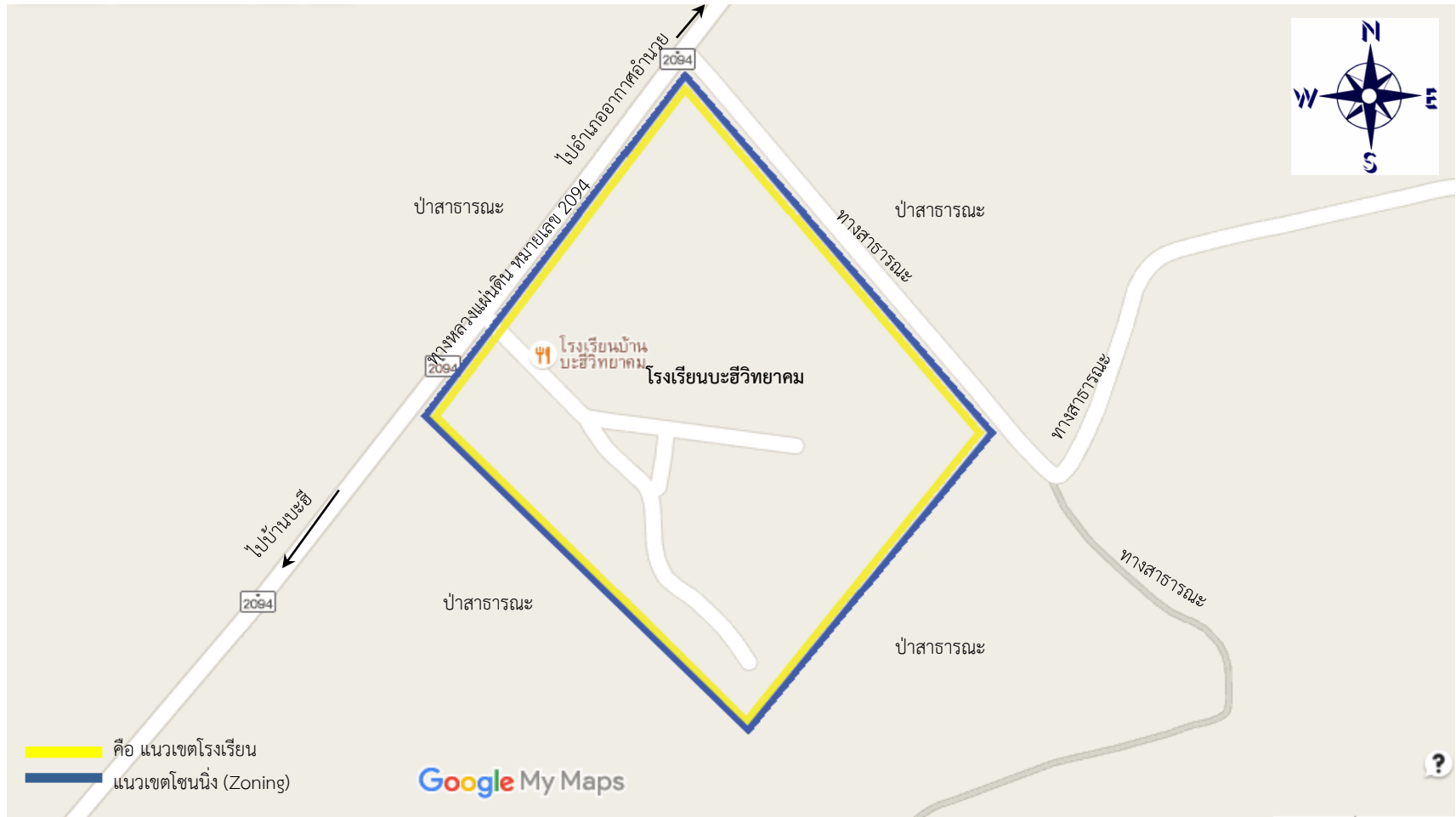

ทิศเหนือ บริเวณต่อเนื่องติดกับเขตโรงเรียน (ติดกับป่าสาธารณะ)

ทิศใต้ บริเวณต่อเนื่องติดกับเขตโรงเรียน (ติดกับป่าสาธารณะ)

ทิศตะวันออก บริเวณต่อเนื่องติดกับเขตโรงเรียน (ติดกับป่าสาธารณะ)

ทิศตะวันตก บริเวณต่อเนื่องติดกับโรงเรียน (ติดกับทางหลวงแผ่นดินหมายเลข 2094 และป่าสาธารณะ)

[illegible]

บ้านสวน โดยกำหนดพื้นที่ห่างจากริมทางทั้งสองฝั่งเป็นระยะ 50 เมตร

อำเภอพังโคน (วิทยาลัยเทคโนโลยีพังโคนพาณิชย์การ)



ทิศเหนือ ทางหลวงแผ่นดินหมายเลข 22 เริ่มจากทางสาธารณะเข้าหมู่บ้านจัดสรร ขนานไปทางทิศตะวันออกไปตามทางหลวงแผ่นดินหมายเลข 22 ถึงร้านค้าริมทางสาธารณะข้างสำนักงานขนส่งจังหวัดสกลนคร สาขาอำเภอพังโคน โดยกำหนดพื้นที่ห่างจากริมทางหลวงเป็นระยะ 50 เมตร

ทิศตะวันออก บริเวณต่อเนื่องติดกับเขตวิทยาลัย (ติดกับสำนักงานจัดรูปที่ดินและที่อยู่อาศัย)

ทิศใต้ บริเวณต่อเนื่องติดกับเขตวิทยาลัย (ติดกับทุ่งนาและที่ดินส่วนบุคคล)

ทิศตะวันตก บริเวณต่อเนื่องติดกับเขตวิทยาลัย (ติดกับสวนสาธารณะเทศบาลตำบลพังโคน)

อำเภอพังโคน (โรงเรียนพังโคนวิทยาคม)

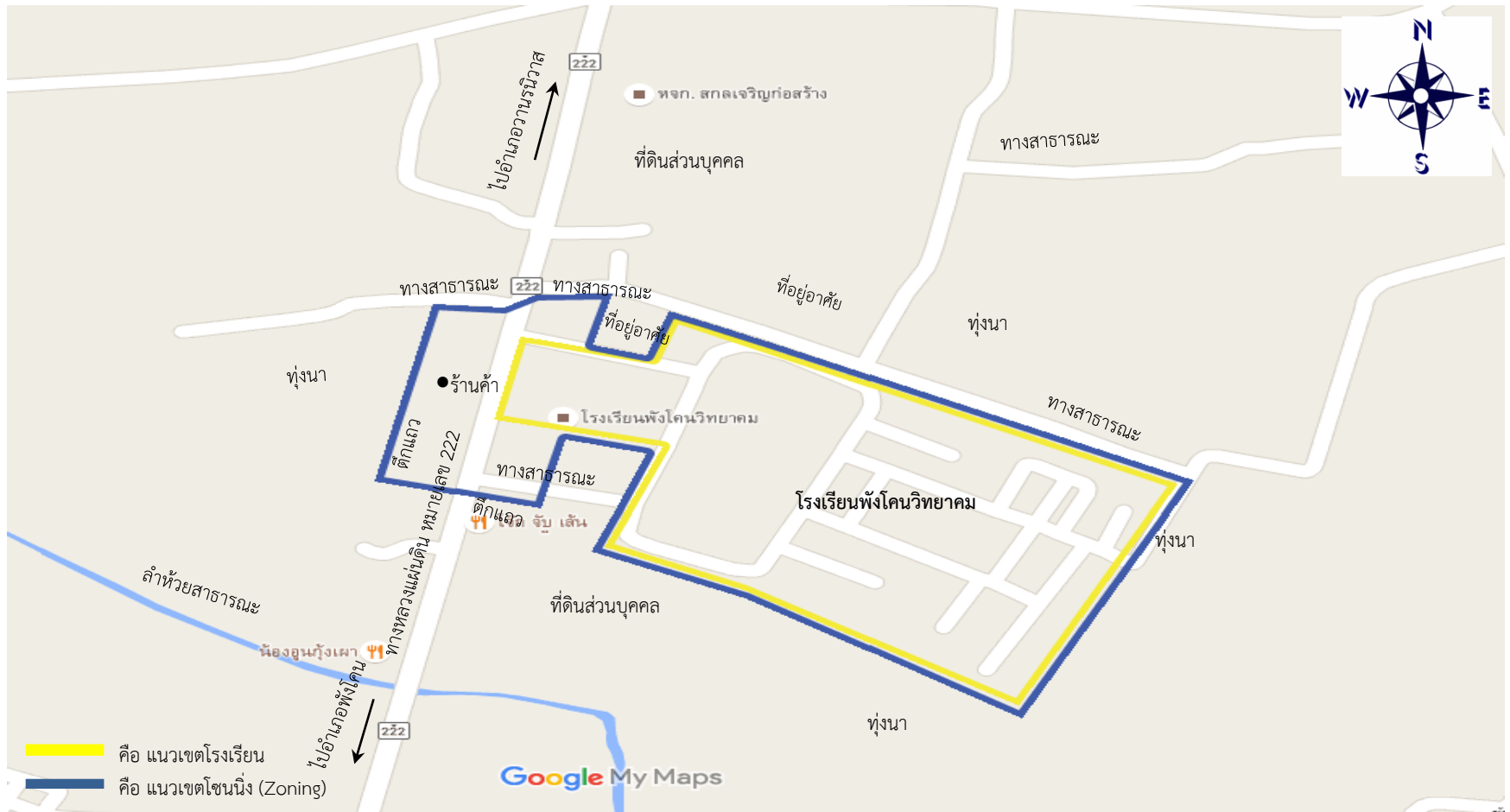

ทิศเหนือ บริเวณต่อเนื่องติดกับเขตโรงเรียน (ติดกับทางสาธารณะและทุ่งนา)

ทิศตะวันออก บริเวณต่อเนื่องติดกับเขตวิทยาลัย (ติดกับทุ่งนา)

ทิศใต้ บริเวณต่อเนื่องติดกับเขตวิทยาลัย (ติดกับทุ่งนา)

ทิศตะวันตก เริ่มจากทางสาธารณะด้านทิศเหนือของโรงเรียน ขนานไปทางทิศใต้ตามทางหลวงแผ่นดินหมายเลข 222 ผ่านทางสาธารณะถึงตึกแถวด้านทางทิศใต้ของโรงเรียน โดยกำหนดพื้นที่ห่างจากริมทางหลวงทั้งสองฝั่งเป็นระยะ 50 เมตร

อำเภอพังโคน (โรงเรียนลำปลาหางวิทยา)



ทิศเหนือ บริเวณต่อเนื่องติดกับเขตโรงเรียน (ติดกับป่าไม้และทุ่งนา)

ทิศใต้ บริเวณต่อเนื่องติดกับเขตโรงเรียน (ติดกับป่าไม้และทุ่งนา)

ทิศตะวันออก บริเวณต่อเนื่องติดกับเขตโรงเรียน (ติดกับทางสาธารณะ ที่อยู่อาศัยและทุ่งนา)

ทิศตะวันตก บริเวณต่อเนื่องติดกับเขตโรงเรียน (ติดกับป่าไม้และทุ่งนา)

อำเภอวาริชภูมิ (โรงเรียนมัธยมวาริชภูมิ)

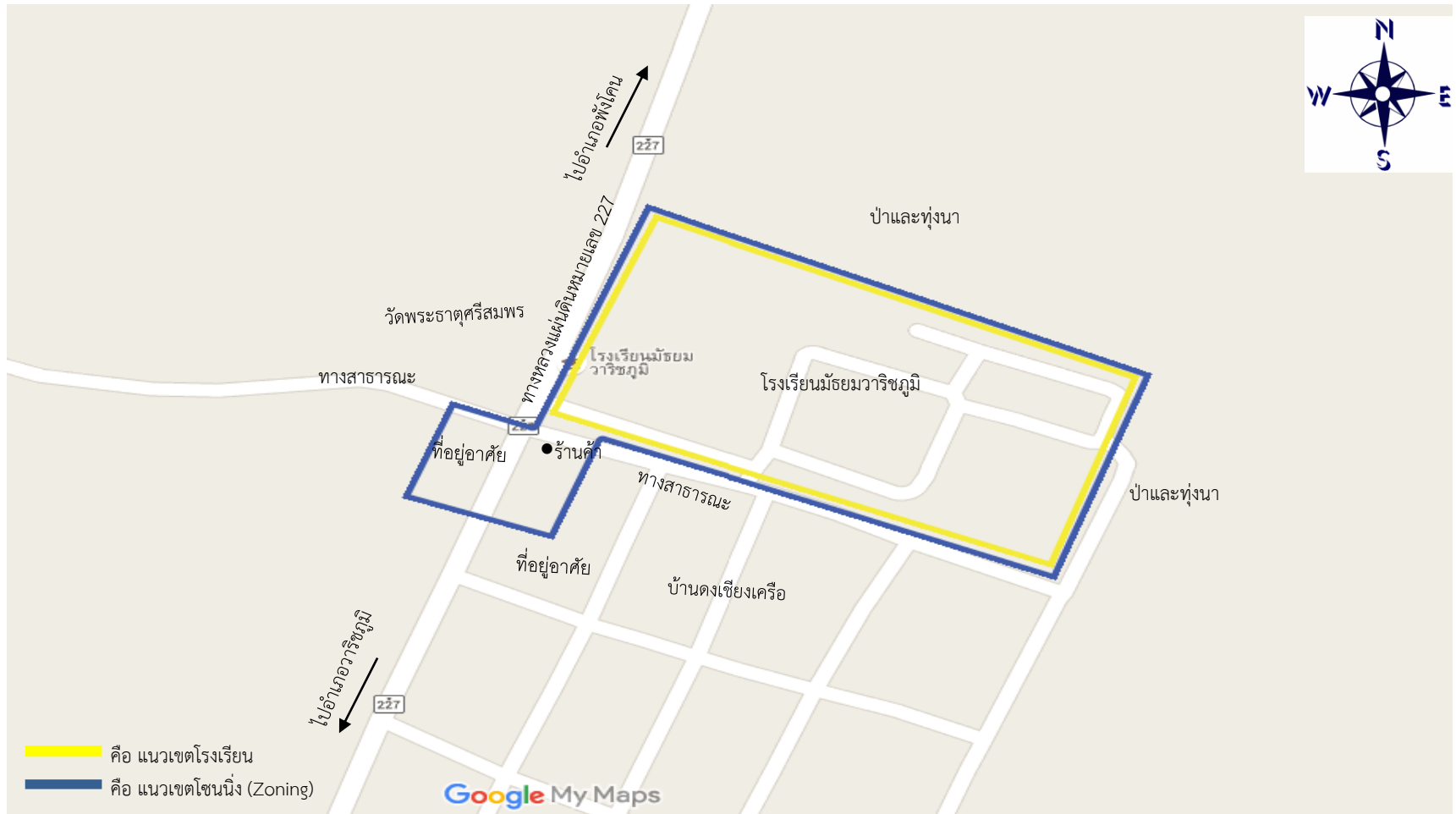

ทิศเหนือ บริเวณต่อเนื่องติดกับเขตโรงเรียน (ติดกับทุ่งนา)

ทิศตะวันออก บริเวณต่อเนื่องติดกับเขตโรงเรียน (ติดกับทุ่งนา)

ทิศใต้ ทางหลวงแผ่นดินหมายเลข 227 แยกทางสาธารณะหน้าโรงเรียนกับวัดพระธาตุศรีสมพร ขนานไปตามทางหลวงแผ่นดินหมายเลข 227 ไปทางทิศใต้ ถึงจุดที่อยู่ถัดจากแนวเขตโรงเรียนเป็นระยะ 100 เมตร โดยกำหนดพื้นที่บริเวณริมทางหลวงแผ่นดินทั้งสองฝั่ง เป็นระยะ 50 เมตร

ทิศตะวันตก บริเวณต่อเนื่องติดกับเขตโรงเรียน (ติดกับวัดพระธาตุศรีสมพร)

อำเภอวาริชภูมิ (โรงเรียนธรรมบวรวิทยา)

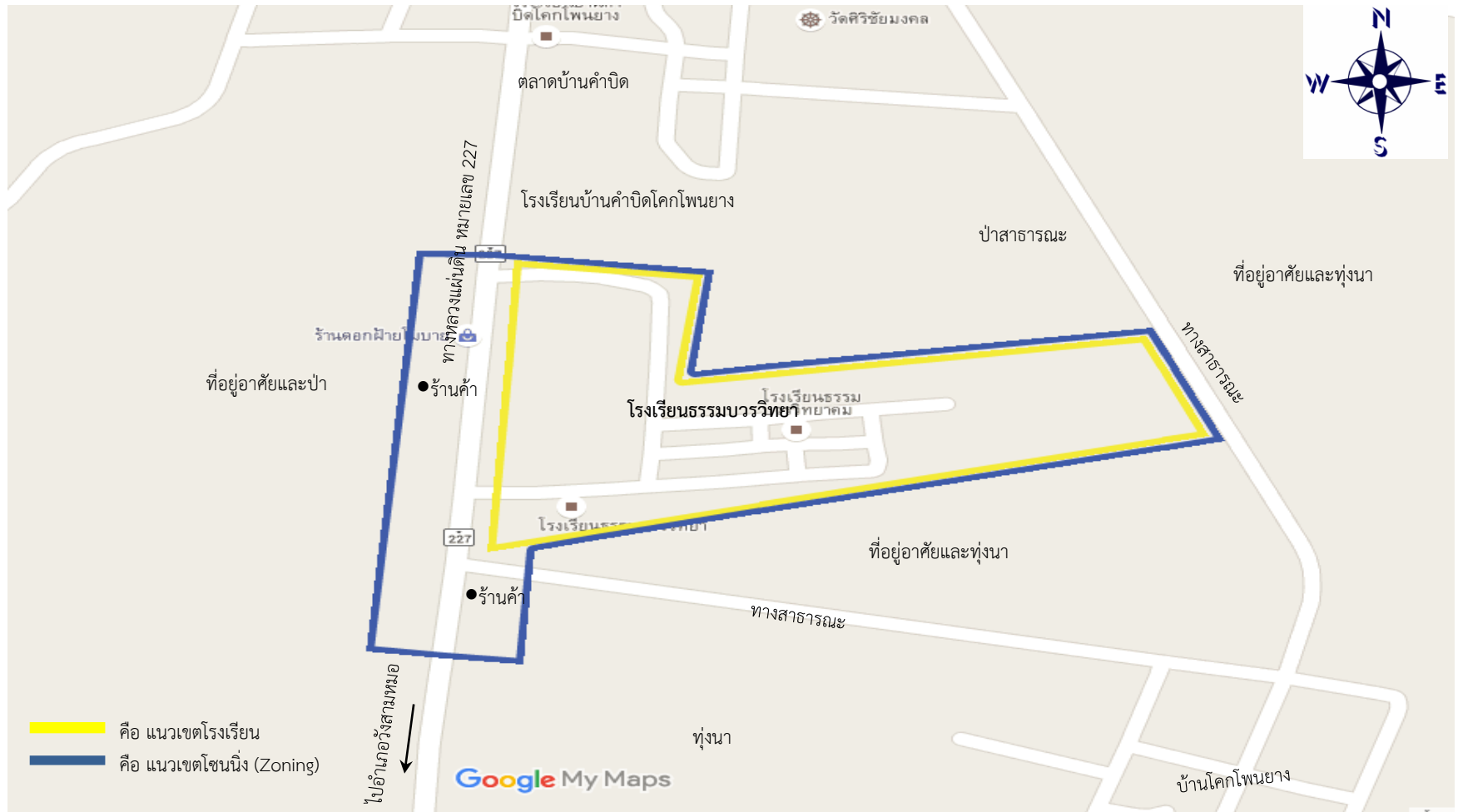

ทิศเหนือ บริเวณต่อเนื่องติดกับเขตโรงเรียน (ติดกับโรงเรียนบ้านคำบิดโคกโพธิ์ยางและป่าสาธารณะ)

ทิศตะวันออก บริเวณต่อเนื่องติดกับเขตโรงเรียน (ติดกับที่อยู่อาศัยและทุ่งนา)

ทิศใต้ บริเวณต่อเนื่องติดกับเขตโรงเรียน (ที่อยู่อาศัยและทุ่งนา)

ทิศตะวันตก ทางหลวงแผ่นดินหมายเลข 227 จากแนวเขตโรงเรียนทางทิศเหนือขนานไปตามทางหลวงแผ่นดินหมายเลข 227 ไปทางทิศใต้ ถึงจุดที่อยู่ถัดจากแนวเขตโรงเรียนทางทิศใต้เป็นระยะ 100 เมตร โดยกำหนดพื้นที่บริเวณริมทางหลวงแผ่นดินทั้งสองด้านเป็นระยะ 50 เมตร

อําเภวาริชภูมิ (โรงเรียนวาริชวิทยา)



ทิศเหนือ บริเวณต่อเนื่องติดกับเขตโรงเรียน (ติดกับทางหลวงแผ่นดินหมายเลข 227 และที่ดินส่วนบุคคล)

ทิศใต้ บริเวณต่อเนื่องติดกับเขตโรงเรียน (ติดกับป่าสาธารณะ)

ทิศตะวันออก บริเวณต่อเนื่องติดกับเขตโรงเรียน (ติดกับที่ดินส่วนบุคคลและป่าสาธารณะ)

ทิศตะวันตก บริเวณต่อเนื่องติดกับเขตโรงเรียน (ติดกับทางสาธารณะและที่ดินส่วนบุคคล)

อำเภอสองดาว (โรงเรียนสองดาววิทยาคม)

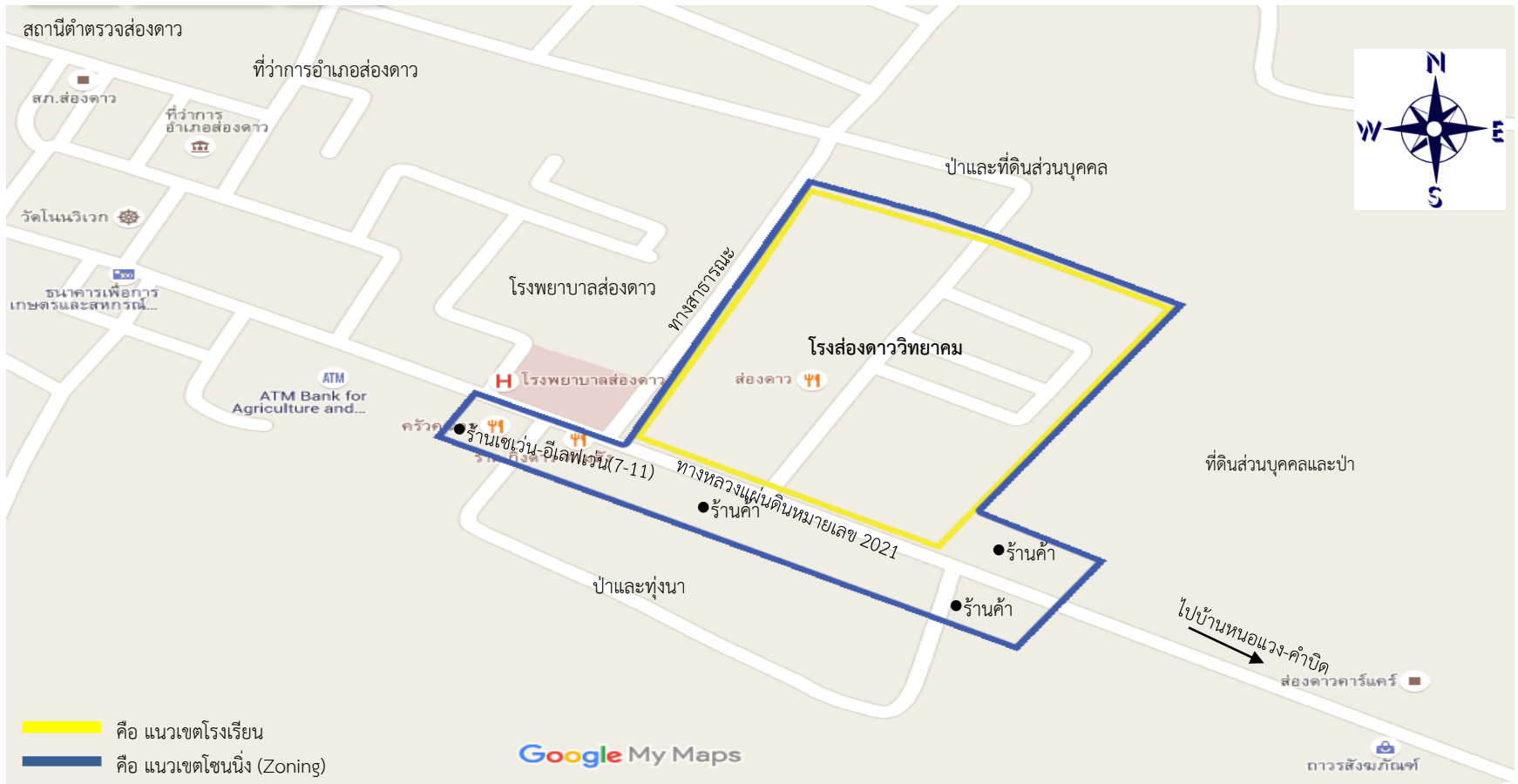

ทิศเหนือ บริเวณต่อเนื่องติดกับเขตโรงเรียน (ติดกับป่าและที่ดินส่วนบุคคล)

ทิศตะวันออก บริเวณต่อเนื่องติดกับเขตโรงเรียน (ติดกับที่ดินส่วนบุคคลและป่า)

ทิศใต้ เริ่มจากร้านเซเว่น-อีเลฟเว่น สาขา 10075 ขนานไปตามทางหลวงแผ่นดินหมายเลข 2021 ไปทางทิศตะวันออกถึงจุดที่อยู่ถัดจากแนวเขตโรงเรียน
ด้านทิศตะวันออกเป็นระยะ 100 เมตร โดยกำหนดพื้นที่ริมทางหลวงแผ่นดินทั้งสองฝั่ง เป็นระยะ 50 เมตร

ทิศตะวันตก บริเวณต่อเนื่องติดกับเขตโรงเรียน (ติดกับโรงพยาบาลสองดาว)

อำเภอเนินขาม (วิทยาลัยเทคโนโลยีภูมิภัทรบัณฑิต)



ทิศเหนือ บริเวณต่อเนื่องติดกับเขตวิทยาลัย (ติดกับที่ดินส่วนบุคคลและสวนยางพารา)

ทิศใต้ บริเวณต่อเนื่องติดกับเขตวิทยาลัย (ติดกับสวนยางพารา)

ทิศตะวันออก บริเวณต่อเนื่องติดกับเขตวิทยาลัย (ติดกับที่ดินส่วนบุคคล)

ทิศตะวันตก บริเวณต่อเนื่องติดกับเขตวิทยาลัย (ติดกับที่ดินส่วนบุคคลและป่า)

อำเภอนิคมน้ำอุ่น (โรงเรียนนิคมน้ำอุ่นเจริญวิทยา)

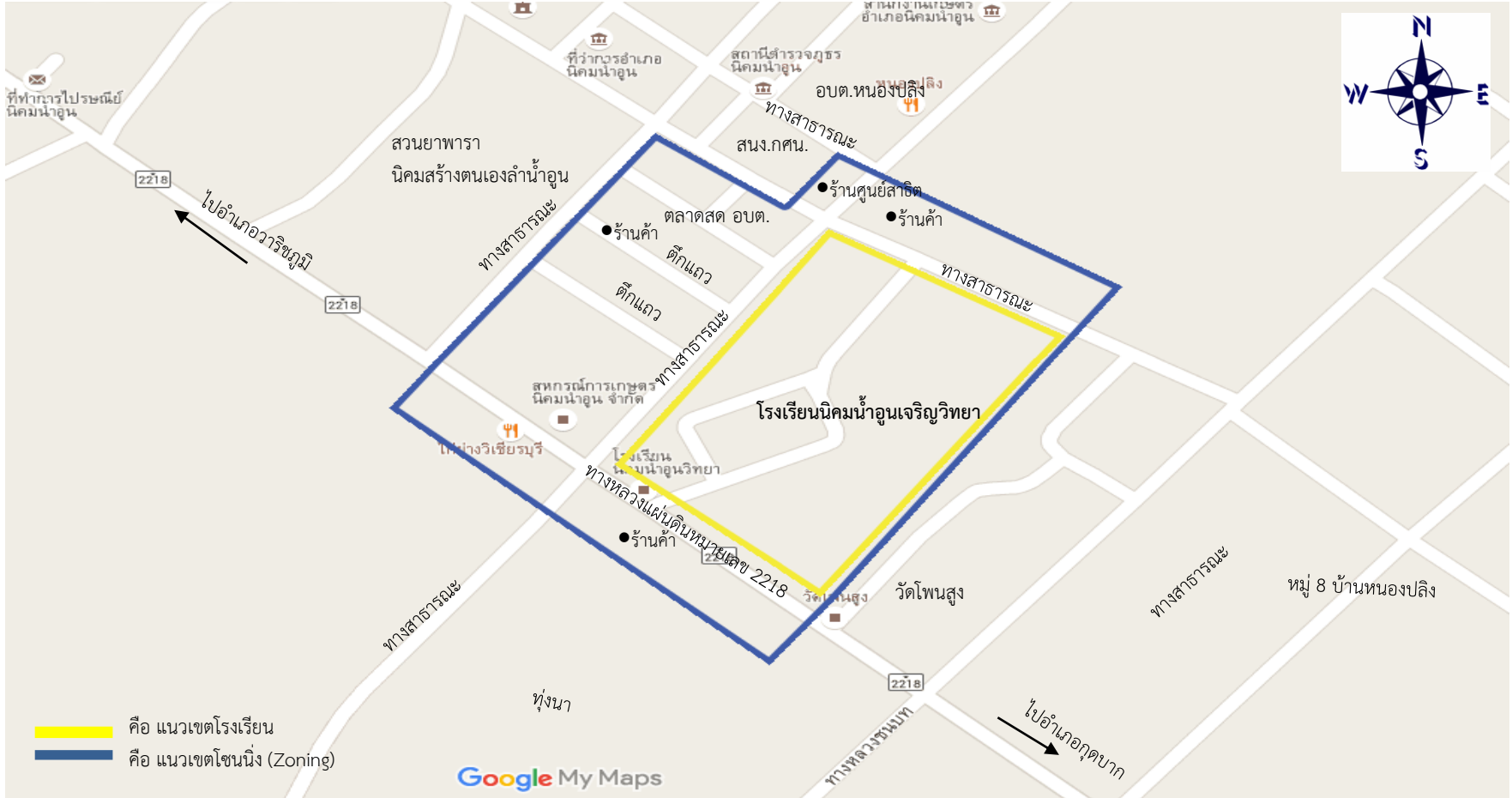

ทิศเหนือ เริ่มจากทางสาธารณะหน้าองค์การบริหารส่วนตำบลหนองปลิง ขนานไปทางทิศใต้ถึงสี่แยกตลาดสด แล้วขนานไปทางทิศตะวันออกถึงวัดโพนสูง

โดยกำหนดพื้นที่จากริมทางสาธารณะ เป็นระยะ 50 เมตร

ทิศตะวันออก บริเวณต่อเนื่องติดกับเขตโรงเรียน (ติดกับวัดโพนสูง)

ทิศใต้ จากแยกทางสาธารณะทางเข้าสถานีตำรวจไปตามทางหลวงแผ่นดินหมายเลข 2218 ขนานไปทางทิศตะวันออกถึงแนวเขตวัดโพนสูง โดยกำหนดพื้นที่จากริมทางเป็นระยะ 50 เมตร

ทิศตะวันตก เริ่มจากแยกทางหลวงแผ่นดินหมายเลข 2218 หน้านิคมสร้างตนเอง ขนาน ไปตามทางสาธารณะ ไปทางทิศเหนือถึงสี่แยกหน้าสถานีตำรวจ แล้วไปตามทางสาธารณะหน้า

สำนักงาน กศน.อำเภอนิคมน้ำอุ่น ไปทางทิศตะวันออกถึงแยกตลาดสด

อำเภอวานรนิวาส (วิทยาลัยเทคโนโลยีเอ็น-เทคบริหารธุรกิจวานรนิวาส)

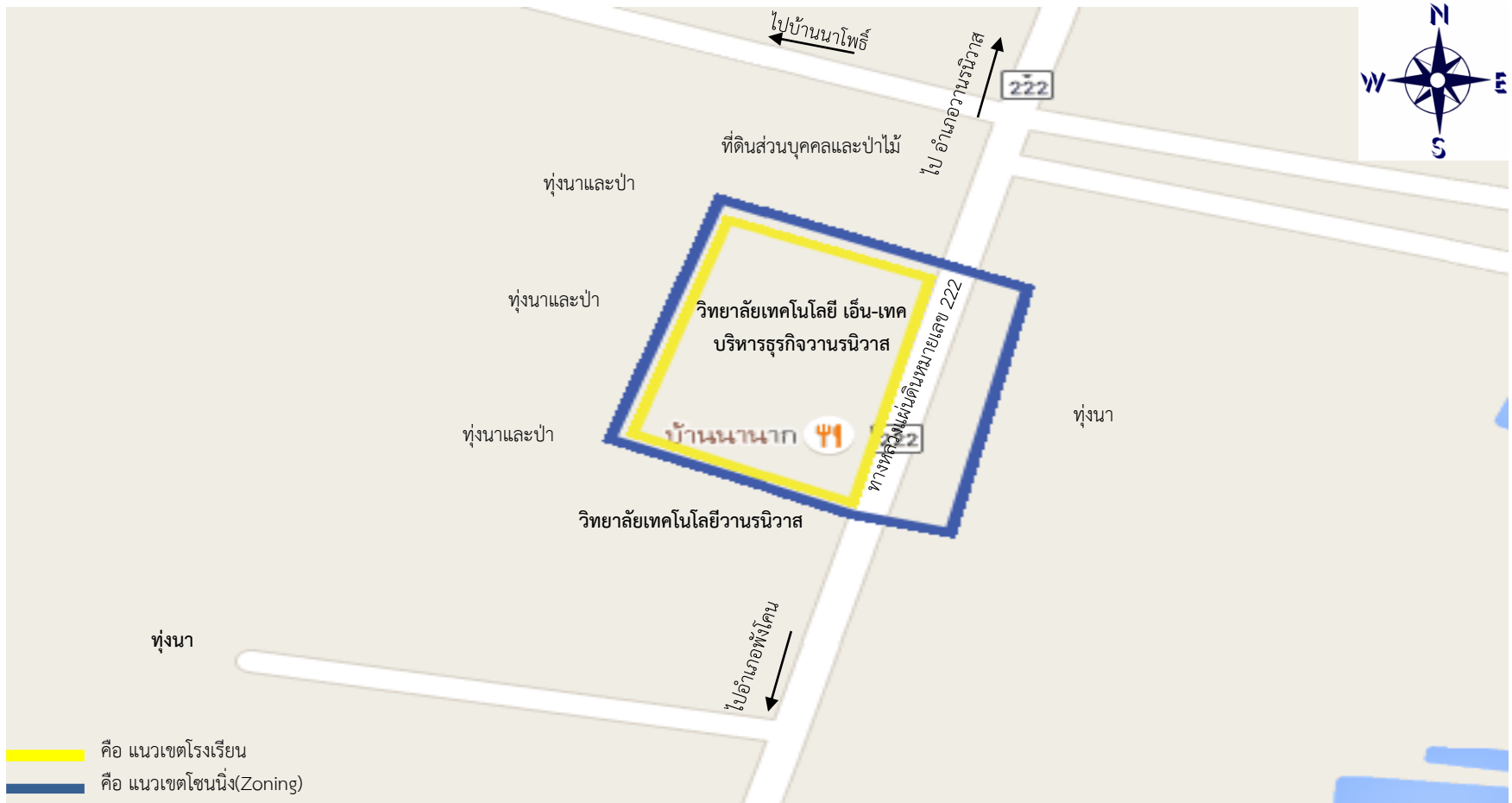

ทิศเหนือ บริเวณต่อเนื่องติดกับเขตวิทยาลัย (ติดกับทุ่งนาและป่า)

ทิศใต้ บริเวณต่อเนื่องติดกับเขตวิทยาลัย (ติดกับวิทยาลัยเทคโนโลยีวานรนิวาส)

ทิศตะวันออก เริ่มจากจุดที่อยู่ถัดจากแนวเขตวิทยาลัยขนานไปตามถนนทางหลวงแผ่นดินหมายเลข 222 ไปทางทิศเหนือถึงจุดที่อยู่ถัดจากแนวเขตวิทยาลัย โดยกำหนดพื้นที่

ห่างจากเขตทางหลวงแผ่นดินหมายเลข 222 เป็นระยะ 50 เมตร

ทิศตะวันตก บริเวณต่อเนื่องติดกับเขตโรงเรียน (ติดกับทุ่งนาและป่า)

อำเภอวานรนิวาส (วิทยาลัยเทคโนโลยีวานรนิวาส)

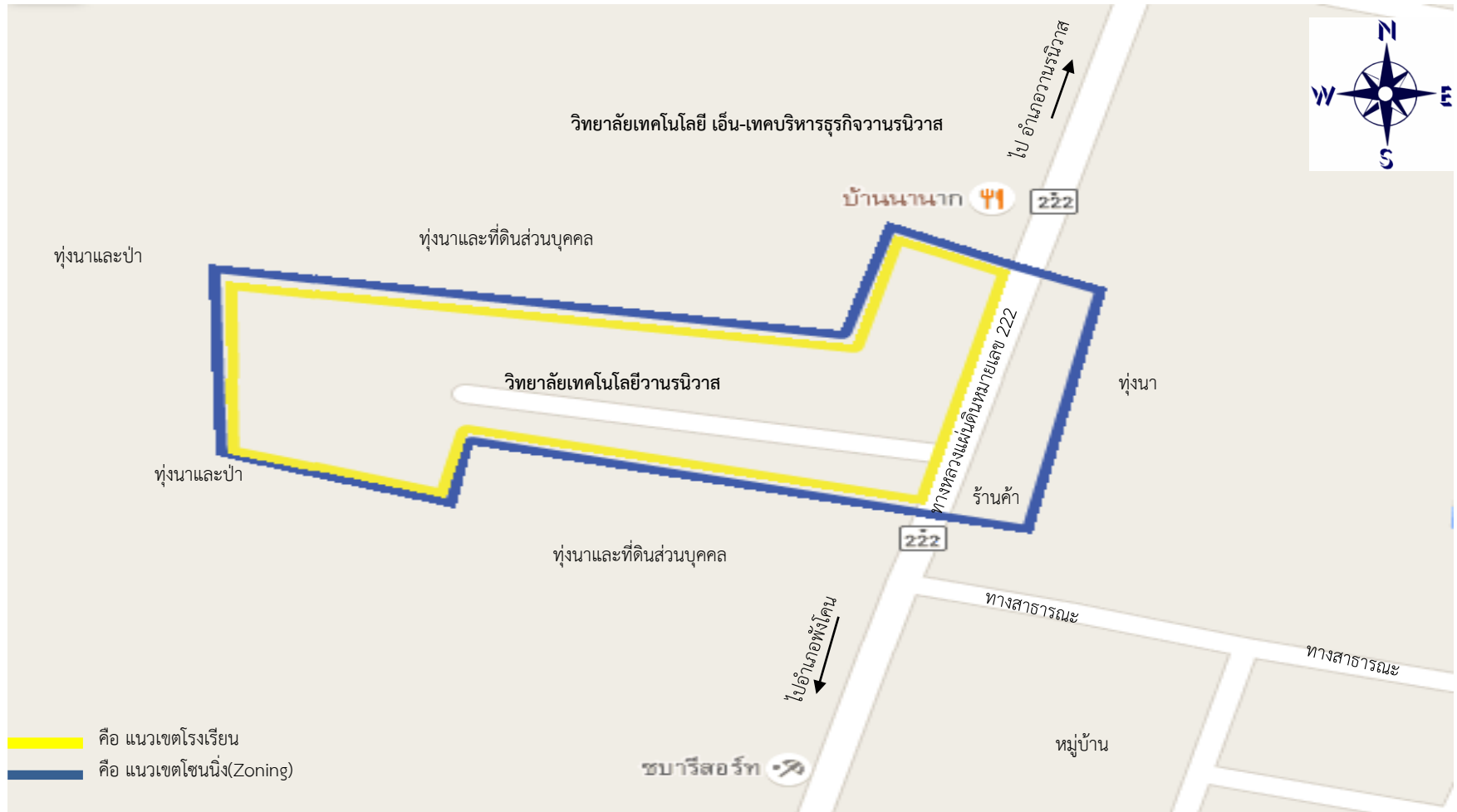

ทิศเหนือ บริเวณต่อเนื่องติดกับเขตวิทยาลัย (ติดกับทุ่งนาและที่ดินส่วนบุคคลและวิทยาลัยเทคโนโลยี เอ็น-เทคบริหารธุรกิจวานรนิวาส)

ทิศใต้ บริเวณต่อเนื่องติดกับเขตวิทยาลัย (ติดกับทุ่งนาและที่ดินส่วนบุคคล)

ทิศตะวันออก เริ่มจากจุดที่อยู่ถัดจากแนวเขตวิทยาลัยขนานไปตามถนนทางหลวงแผ่นดินหมายเลข 222 ไปทางทิศเหนือถึงจุดที่อยู่ถัดจากแนวเขตวิทยาลัย โดยกำหนดพื้นที่

ห่างจากเขตทางหลวงแผ่นดินหมายเลข 222 เป็นระยะ 50 เมตร

ทิศตะวันตก บริเวณต่อเนื่องติดกับเขตโรงเรียน (ติดกับทุ่งนาและป่า)

อำเภอวานรนิวาส (โรงเรียนมัธยมวานรนิวาส)

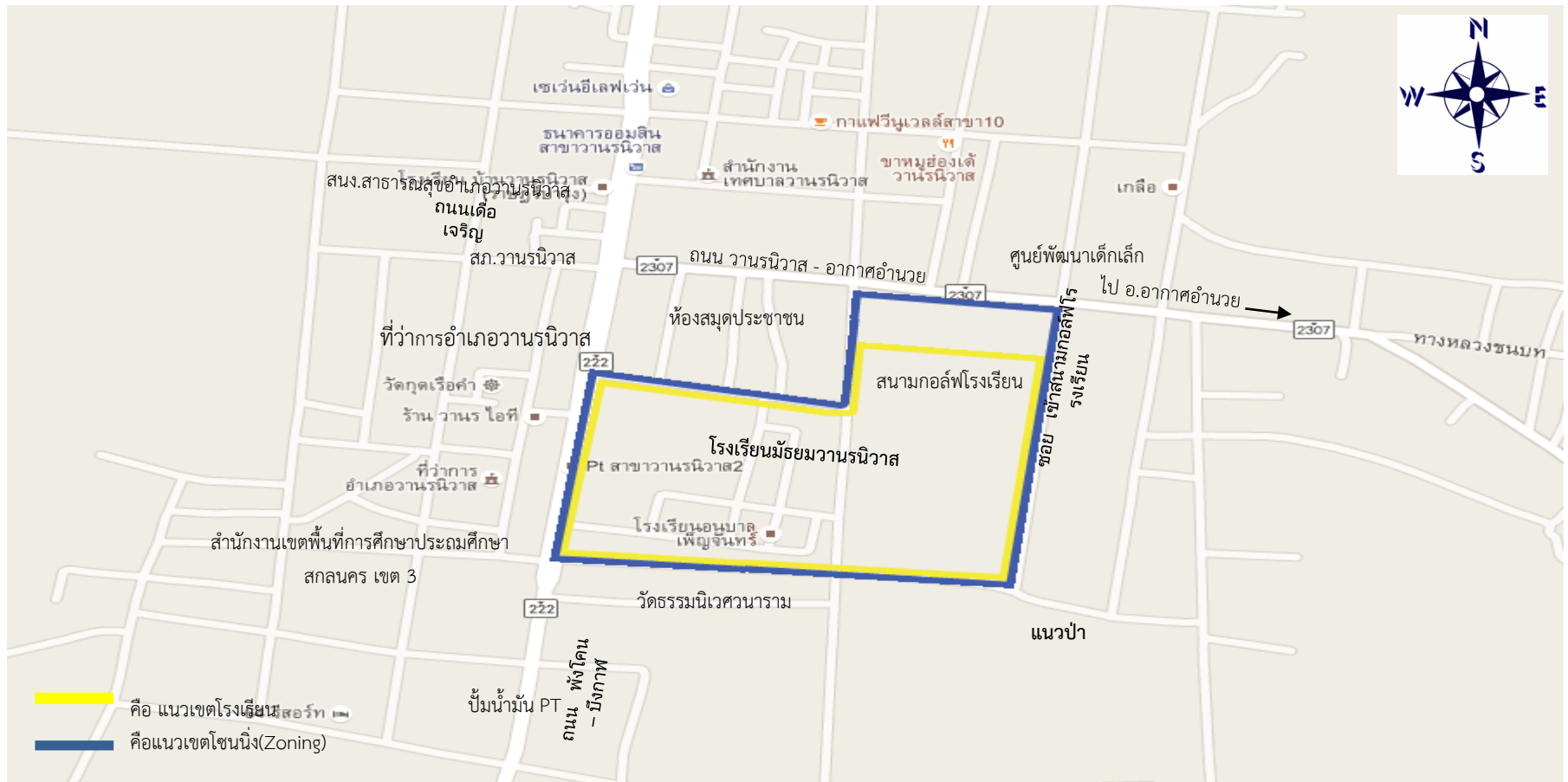

ทิศเหนือ ต่อเนื่องติดกับแนวรั้วโรงเรียนไปทางทิศตะวันออกถึงถนนทางหลวงหมายเลข 2307 (วานรนิวาส-อากาศอำนวย) ไปถึงซอยทางเข้าสนามกอล์ฟโรงเรียนวานรนิวาส

ทิศใต้ บริเวณต่อเนื่องติดกับเขตโรงเรียน(ติดกับวัดธรรมนิเวศวนาราม)

ทิศตะวันออก บริเวณต่อเนื่องติดกับเขตโรงเรียน(ติดกับซอยทางเข้าสนามกอล์ฟโรงเรียนวานรนิวาส)

ทิศตะวันตก บริเวณต่อเนื่องติดกับเขตโรงเรียน(ติดกับสำนักงานเขตพื้นที่การศึกษาประถมศึกษาสกลนคร เขต 3)

อำเภอวานรนิวาส (โรงเรียนหนองแวงวิทยา)



ทิศเหนือ บริเวณต่อเนื่องติดกับเขตโรงเรียน (ติดกับทุ่งนา)

ทิศใต้ บริเวณต่อเนื่องติดกับเขตโรงเรียน (ติดกับโรงเรียนบ้านหนองแวง)

ทิศตะวันออก บริเวณต่อเนื่องติดกับเขตโรงเรียน (ติดกับถนนหมายเลข 222 (พังโคน-บึงกาฬ))

ทิศตะวันตก บริเวณต่อเนื่องติดกับเขตโรงเรียน (ติดกับแนวป่า)

อำเภอวานรนิวาส (โรงเรียนกุดเรือคำพิทยาคาร)



ทิศเหนือ บริเวณต่อเนื่องติดกับเขตโรงเรียน (ติดกับถนนหมายเลข 2091)

ทิศใต้ บริเวณต่อเนื่องติดกับเขตโรงเรียน (ติดกับแนวป่า)

ทิศตะวันออก บริเวณต่อเนื่องติดกับเขตโรงเรียน (ติดกับแนวป่า)

ทิศตะวันตก บริเวณต่อเนื่องติดกับเขตโรงเรียน (ติดกับแนวป่า และชุมชน)

อำเภอวานรนิวาส (โรงเรียนเตือศรีไพรวัลย์)



ทิศเหนือ บริเวณต่อเนื่องติดกับเขตโรงเรียน (ติดกับวัดศรีไพรวัลย์)

ทิศใต้ บริเวณต่อเนื่องติดกับเขตโรงเรียน (ติดกับทุ่งนา)

ทิศตะวันออก บริเวณต่อเนื่องติดกับเขตโรงเรียน (ติดกับแนวป่า)

ทิศตะวันตก บริเวณต่อเนื่องติดกับเขตโรงเรียน (ติดกับถนนหน้าโรงเรียน)

อำเภอวานรนิวาส (โรงเรียนธาตุทองอำนวยการวิทย์)



ทิศเหนือ ถนนทางหลวงหมายเลข สน.4035 (บ้านตาลเดี่ยว-บ้านหินเหิบ) จากทางแยกตัดกับถนนทางหลวงชนบทหมายเลข สน 3022

(บ้านธาตุ-บ้านตาลเดี่ยว) ไปทางทิศตะวันออกถึงทางแยกตัดกับถนนการเกษตรเป็นระยะทาง 463 เมตร และบริเวณทิศเหนือของถนนดังกล่าวระยะ 60 เมตรจากกึ่งกลางถนน

ทิศใต้ บริเวณต่อเนื่องติดกับเขตโรงเรียน(ติดกับทุ่งนา)

ทิศตะวันออก บริเวณต่อเนื่องติดกับเขตโรงเรียน(ติดกับป่าและที่ดินส่วนบุคคล)

ทิศตะวันตก บริเวณต่อเนื่องติดกับเขตโรงเรียน(ติดกับถนนทางหลวงชนบท)

อำเภอวานรนิวาส (โรงเรียนภูดินแดงวิทยา)

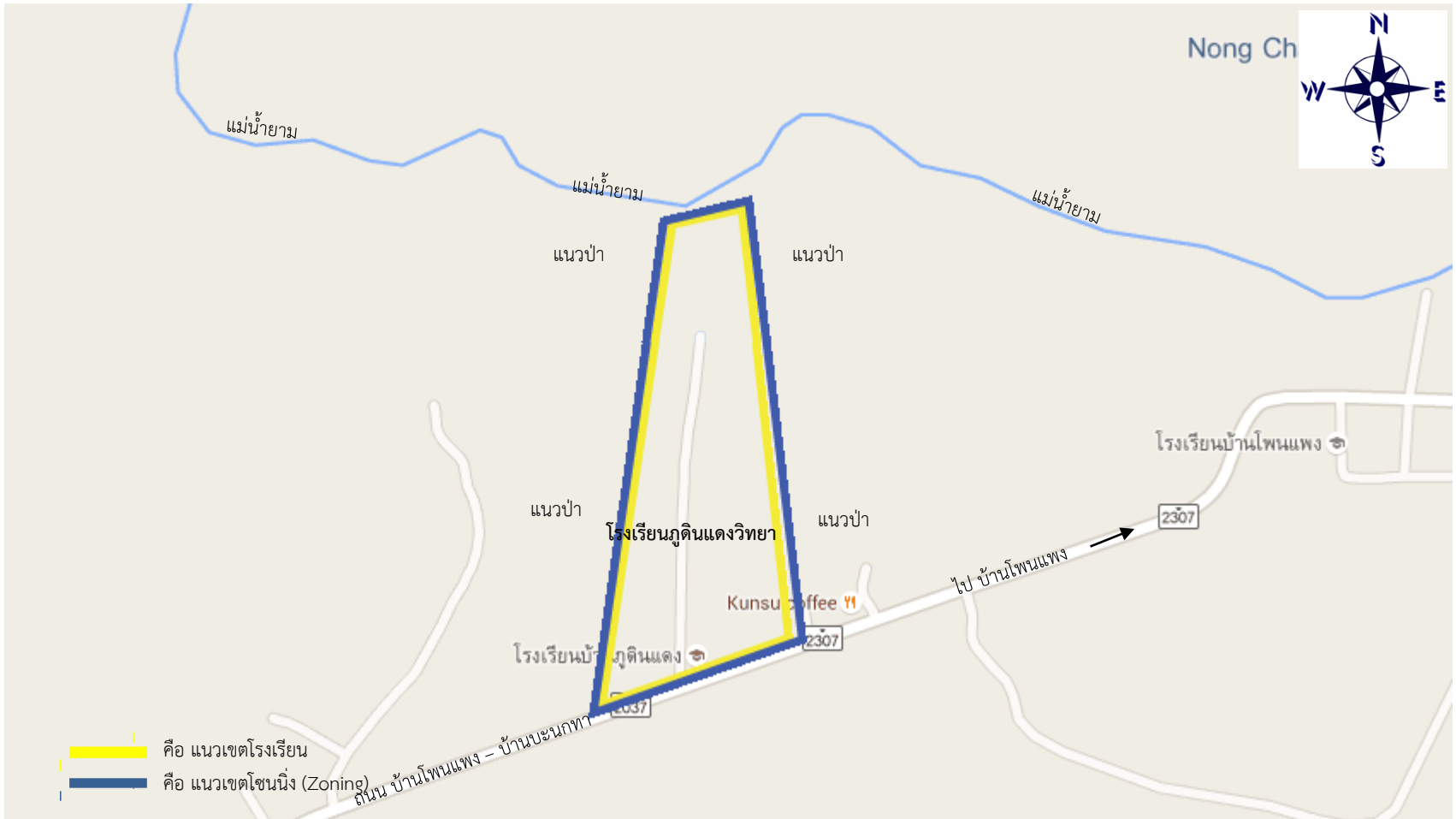

ทิศเหนือ บริเวณต่อเนื่องติดกับเขตโรงเรียน (ติดกับแม่น้ำยาม)

ทิศใต้ บริเวณต่อเนื่องติดกับเขตโรงเรียน (ติดกับถนนหมายเลข 2037)

ทิศตะวันออก บริเวณต่อเนื่องติดกับเขตโรงเรียน (ติดกับบริเวณแนวป่าข้างโรงเรียน)

ทิศตะวันตก บริเวณต่อเนื่องติดกับเขตโรงเรียน (ติดกับบริเวณแนวป่าข้างโรงเรียน)

อำเภออากาศอำนวย (วิทยาลัยอาชีวศึกษาอากาศอำนวย)



- ทิศเหนือ บริเวณต่อเนื่องติดกับถนนหลวงหมายเลข 2094 (เซกา – อากาศอำนวย) ขนานกับรั้ววิทยาลัยไปทางทิศตะวันออกเป็นระยะทาง 77 เมตร และบริเวณทิศเหนือของถนนดังกล่าวระยะ 20 เมตร
- ทิศใต้ บริเวณต่อเนื่องติดกับเขตวิทยาลัย (ติดกับทุ่งนา)
- ทิศตะวันออก บริเวณต่อเนื่องติดกับเขตวิทยาลัย (ติดกับทุ่งนา)
- ทิศตะวันตก บริเวณต่อเนื่องติดกับเขตวิทยาลัย (ติดกับทุ่งนา)

อำเภออากาศอำนวย (วิทยาลัยเทคโนโลยีพาณิชยการอากาศอำนวย)



- ทิศเหนือ บริเวณต่อเนื่องติดกับเขตวิทยาลัย (ติดกับแนวป่า)
- ทิศใต้ บริเวณต่อเนื่องติดกับเขตวิทยาลัย (ติดกับแนวป่า)
- ทิศตะวันออก บริเวณต่อเนื่องติดกับเขตวิทยาลัย (ติดกับทุ่งนา)
- ทิศตะวันตก บริเวณต่อเนื่องติดกับเขตวิทยาลัย (ติดกับแนวป่า)

อำเภออากาศอำนวย (โรงเรียนอากาศอำนวยศึกษา)

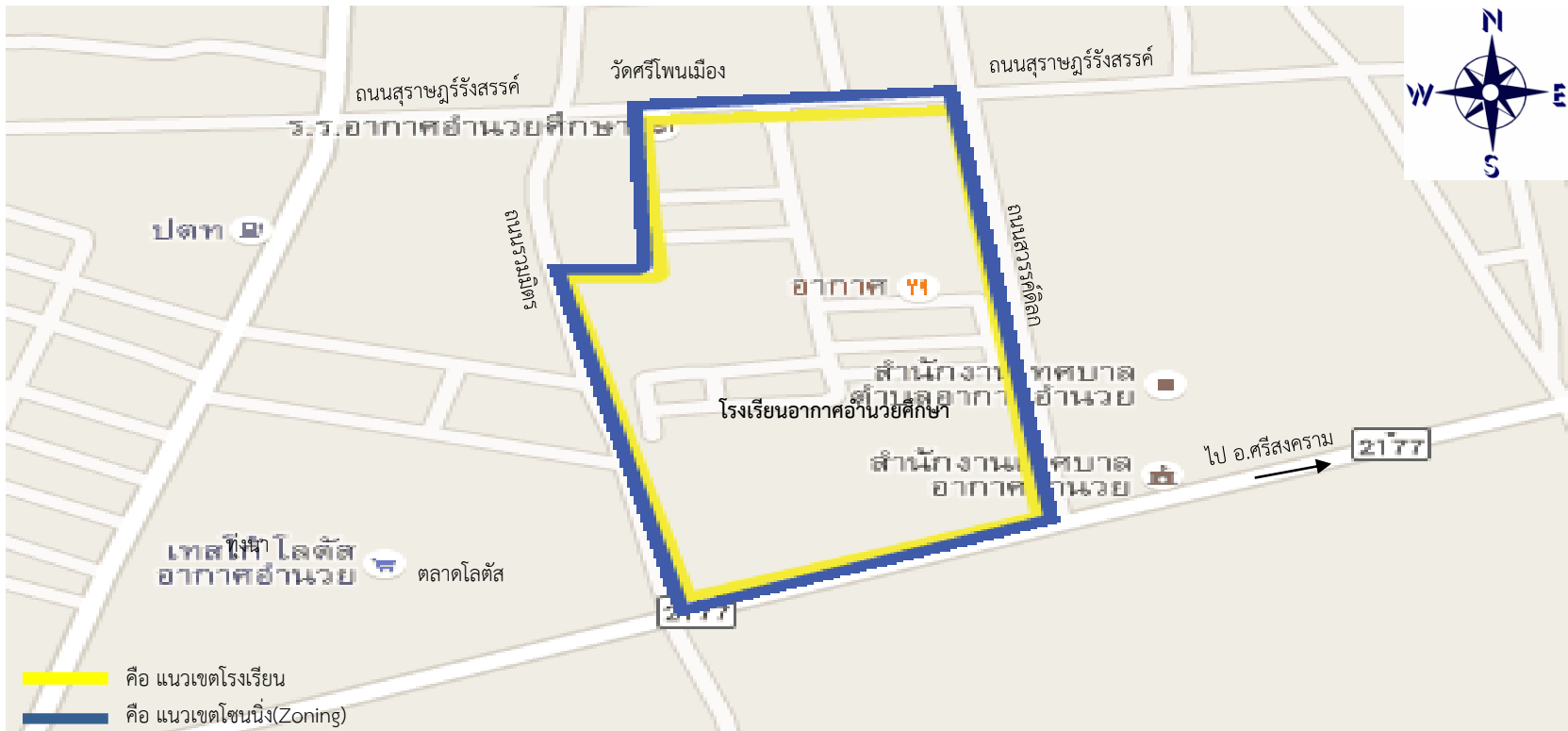

ทิศเหนือ บริเวณต่อเนื่องติดกับเขตโรงเรียน (ติดกับถนนสุราษฎร์รังสรรค์)

ทิศใต้ บริเวณต่อเนื่องติดกับเขตโรงเรียน (ติดกับถนนหมายเลข 2177)

ทิศตะวันออก บริเวณต่อเนื่องติดกับเขตโรงเรียน (ติดกับถนนสุวรรค์ดิลก)

ทิศตะวันตก บริเวณต่อเนื่องติดกับเขตโรงเรียน (ติดกับถนนรวมมิตร)

อำเภออากาศอำนวย (โรงเรียนโพนงามศึกษา)



ทิศเหนือ บริเวณต่อเนื่องติดกับเขตโรงเรียน (ติดกับถนนบ้านข้าวแแบ่ง –บ้านถ้ำเต่า)

ทิศใต้ บริเวณต่อเนื่องติดกับเขตโรงเรียน (ติดกับทุ่งนา)

ทิศตะวันออก บริเวณต่อเนื่องติดกับเขตโรงเรียน (ติดกับป่า)

ทิศตะวันตก บริเวณต่อเนื่องติดกับเขตโรงเรียน (ติดกับทุ่งนา)

อำเภออากาศอำนวย (โรงเรียนท่าสงครามวิทยา)



ทิศเหนือ บริเวณต่อเนื่องติดกับเขตโรงเรียน (ติดกับแม่น้ำสงคราม)

ทิศใต้ บริเวณต่อเนื่องติดกับเขตโรงเรียน (ติดกับทางหลวงหมายเลข 2094)

ทิศตะวันตก บริเวณต่อเนื่องติดกับเขตโรงเรียน (ติดกับลำห้วยและแนวป่า)

ทิศตะวันออก บริเวณต่อเนื่องติดกับเขตโรงเรียน (ติดกับแนวป่า)

อำเภอบ้านม่วง (วิทยาลัยเทคโนโลยีพาณิชยการบ้านม่วง)



ทิศเหนือ บริเวณต่อเนื่องติดกับเขตวิทยาลัย (ติดกับแนวป่า)

ทิศใต้ บริเวณต่อเนื่องติดกับเขตวิทยาลัย (ติดกับทางหลวงหมายเลข 2096 (บ้านม่วง-บ้านดุง))

ทิศตะวันออก บริเวณต่อเนื่องติดกับเขตวิทยาลัย (ติดกับแนวป่า)

ทิศตะวันตก บริเวณต่อเนื่องติดกับเขตวิทยาลัย (ติดกับสวนป่าสัก)

อำเภอบ้านม่วง (โรงเรียนบ้านม่วงพิทยาคม)

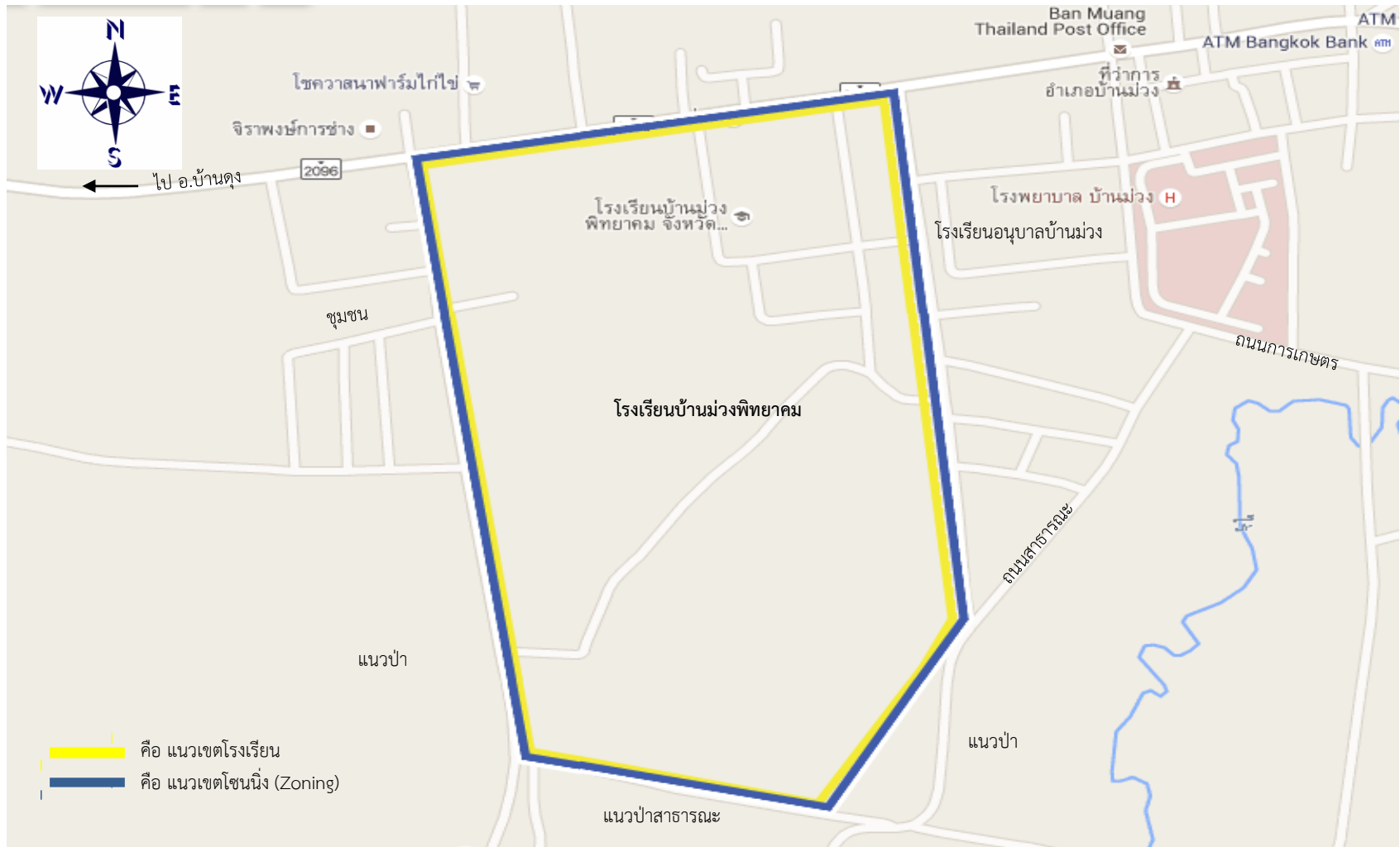

ทิศเหนือ บริเวณต่อเนื่องติดกับเขตโรงเรียน (ติดกับทางหลวงหมายเลข 2096 (บ้านม่วง-บ้านดุง))

ทิศใต้ บริเวณต่อเนื่องติดกับเขตโรงเรียน (ติดกับแนวป่า)

ทิศตะวันออก บริเวณต่อเนื่องติดกับเขตโรงเรียน (ติดกับแนวรั้วโรงเรียนอนุบาลบ้านม่วง)

ทิศตะวันตก บริเวณต่อเนื่องติดกับเขตโรงเรียน (ติดกับแนวป่าและชุมชน)

อำเภอบ้านม่วง (โรงเรียนโพธิ์ชัยทองวิทยาคม)



- ทิศเหนือ บริเวณต่อเนื่องติดกับเขตโรงเรียน (ติดกับแนวป่าสาธารณะ)
- ทิศใต้ บริเวณต่อเนื่องติดกับเขตโรงเรียน (ติดกับถนนไปบ้านกล้วยน้อย)
- ทิศตะวันออก บริเวณต่อเนื่องติดกับเขตโรงเรียน (ติดกับแนวป่าสาธารณะ)
- ทิศตะวันตก บริเวณต่อเนื่องติดกับเขตโรงเรียน (ติดกับทางหลวงหมายเลข 2092)

อำเภอบ้านม่วง (โรงเรียนคำยางพิทยาคม)

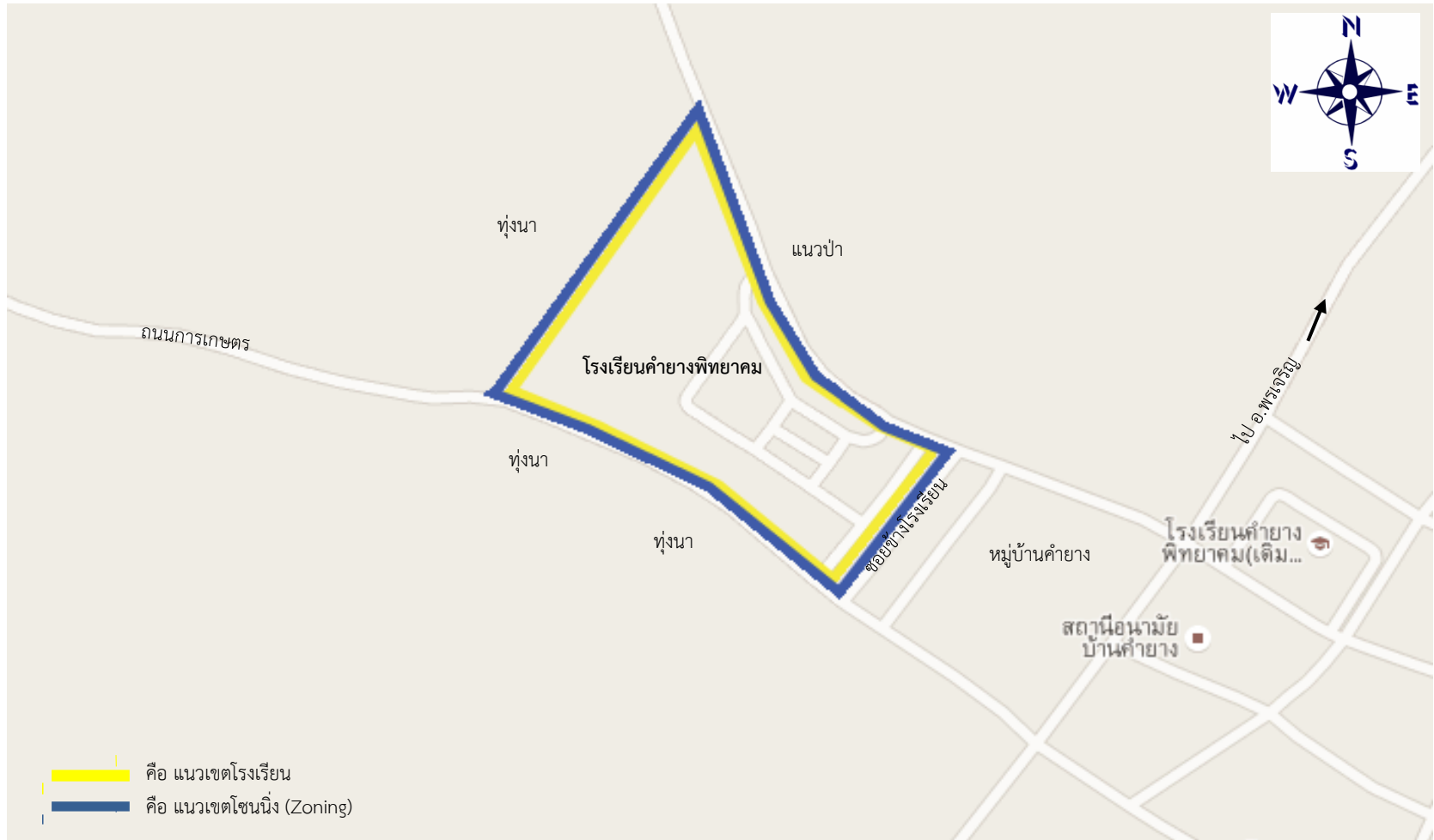

ทิศเหนือ บริเวณต่อเนื่องติดกับเขตโรงเรียน (ติดกับแนวป่า)

ทิศใต้ บริเวณต่อเนื่องติดกับเขตโรงเรียน (ติดกับทุ่งนา)

ทิศตะวันออก บริเวณต่อเนื่องติดกับเขตโรงเรียน (ติดกับซอยข้างโรงเรียน)

ทิศตะวันตก บริเวณต่อเนื่องติดกับโรงเรียน (ติดกับทุ่งนา)

อำเภอคำตากล้า (โรงเรียนคำตากล้าราชประชาสงเคราะห์)

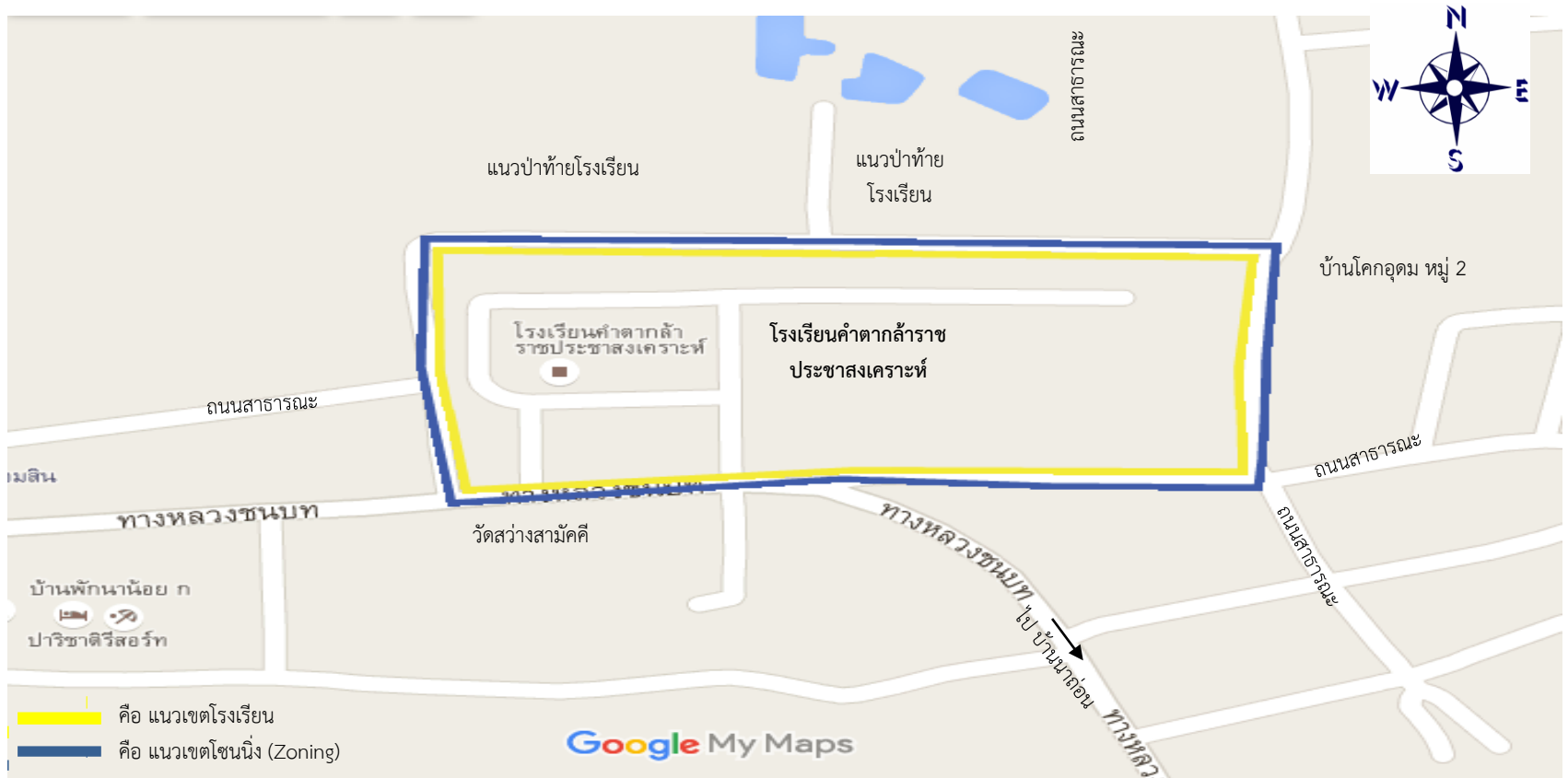

ทิศเหนือ บริเวณต่อเนื่องติดกับโรงเรียน(ติดกับแนวป่า)

ทิศใต้ บริเวณต่อเนื่องติดกับโรงเรียน (ถนนทางหลวงชนบท)

ทิศตะวันออก บริเวณต่อเนื่องติดกับโรงเรียน(ชุมชนบ้านโคกอุดมหมู่ 2)

ทิศตะวันตก บริเวณต่อเนื่องติดกับโรงเรียน(ถนนทางหลวงชนบท)

อำเภอคำตากลา (โรงเรียนศึกษาประชาสามัคคี)



ทิศเหนือ บริเวณต่อเนื่องติดกับเขตโรงเรียน (ต่อเนื่องติดกับถนน บ้านดงบัง - บ้านตาด)

ทิศใต้ บริเวณต่อเนื่องติดกับเขตโรงเรียน(ต่อเนื่อง ติดกับทุ่งนา)

ทิศตะวันออก บริเวณต่อเนื่องติดกับเขตโรงเรียน (ติดกับทุ่งนา)

ทิศตะวันตก บริเวณต่อเนื่องติดกับเขตโรงเรียน(ต่อเนื่อง (ติดกับทุ่งนา)

อำเภอเจริญศิลป์ (โรงเรียนเจริญศิลป์ศึกษา (โพธิ์คำอนุสรณ์))

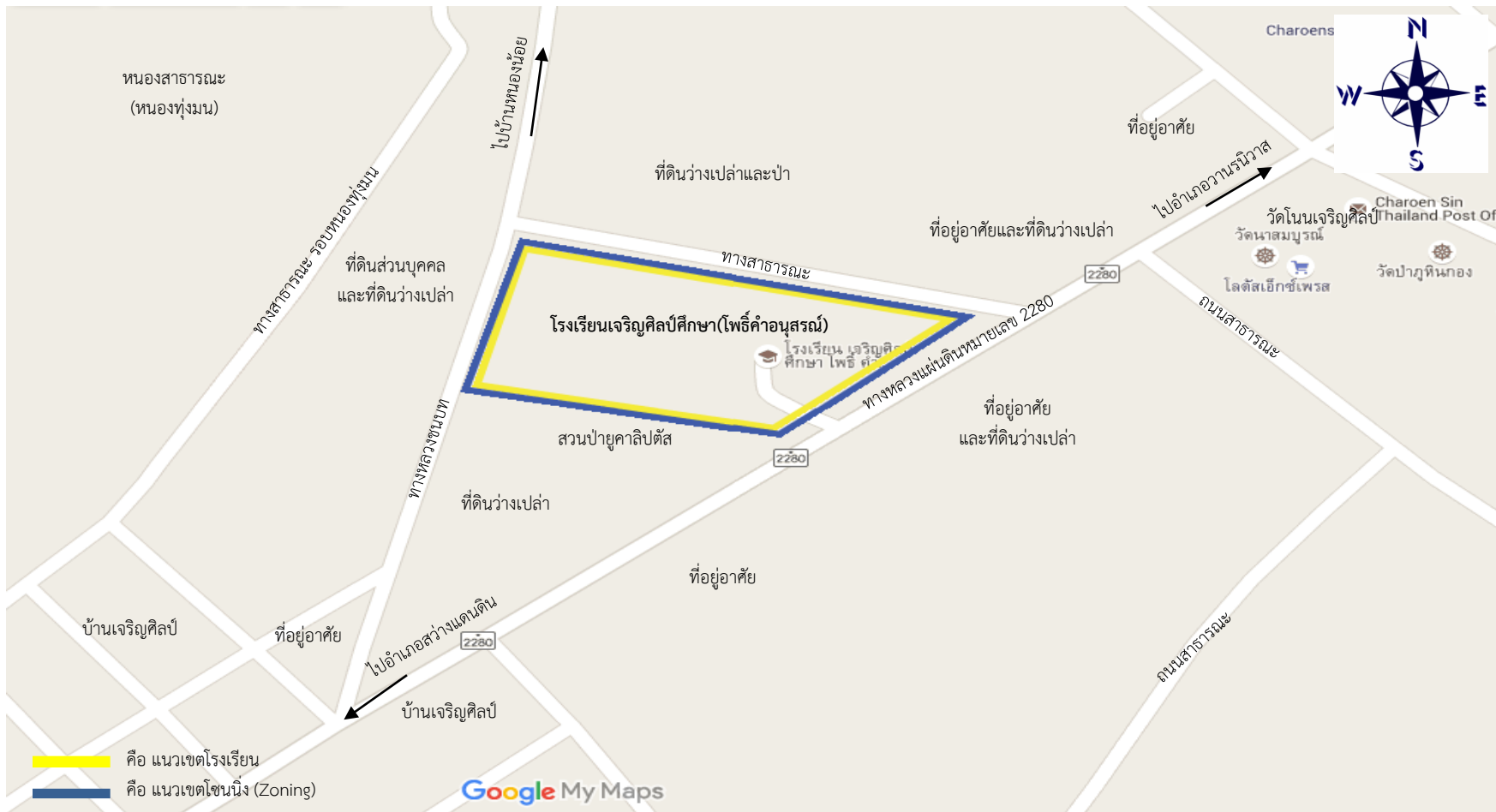

ทิศเหนือ บริเวณต่อเนื่องติดกับเขตโรงเรียน (ติดกับทางสาธารณะ ที่ดินว่างเปล่าและป่าไม้)

ทิศใต้ บริเวณต่อเนื่องติดกับเขตโรงเรียน (ติดกับสวนป่ายุคาลิปตัสและที่ดินว่างเปล่า)

ทิศตะวันออก บริเวณต่อเนื่องติดกับเขตโรงเรียน (ติดกับทางหลวงแผ่นดินหมายเลข 2280 ที่อยู่อาศัยและที่ดินว่างเปล่า)

ทิศตะวันตก บริเวณต่อเนื่องติดกับเขตโรงเรียน (ติดกับที่ดินส่วนบุคคลและที่ว่างเปล่า)