

สำนักงานสรรพสามิตพื้นที่เลย สาขาเมืองเลย

1. เขตพื้นที่ ZONING มหาลัยราชภัฏเลย อ.เมือง จ.เลย

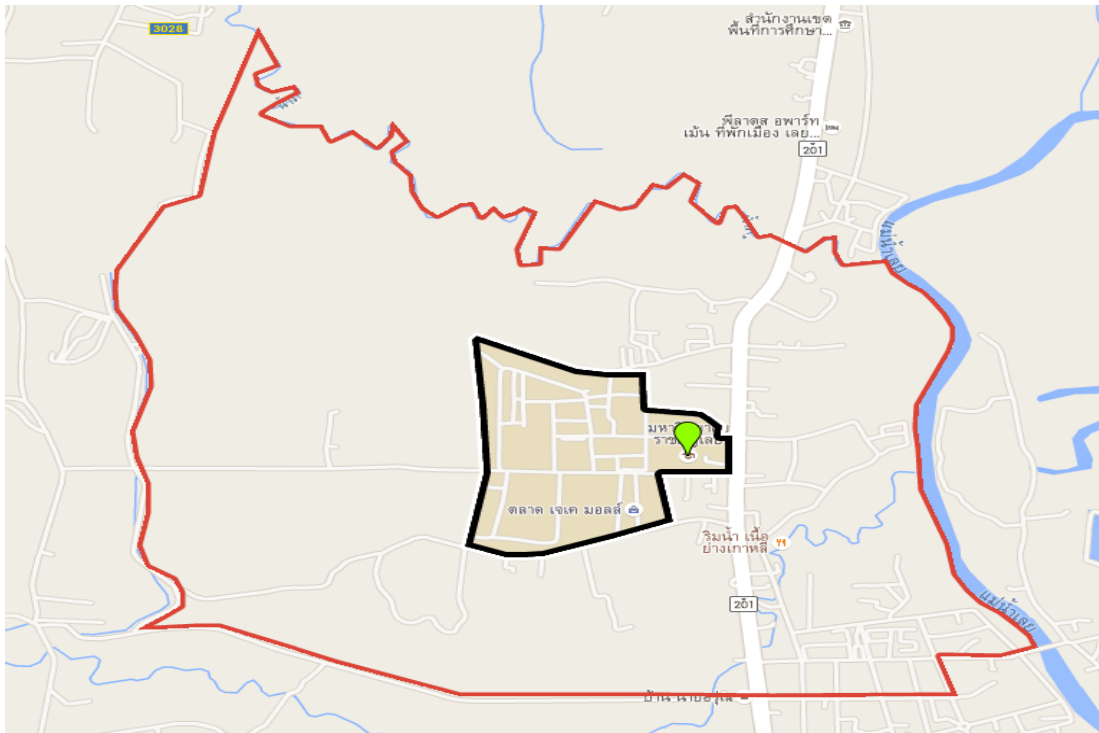

- แนวรั้วมหาวิทยาลัยราชภัฏเลย
- เขตพื้นที่ Zoning

แนวเขตพื้นที่(Zoning) ใกล้เคียงสถานศึกษา มหาวิทยาลัยราชภัฏเลย

ทิศเหนือ : ตั้งแต่บริเวณจากริมรั้วด้านทิศเหนือของมหาวิทยาลัยราชภัฏเลย ถึง คลองทدن้าภู (จากปากแม่น้ำภูตามแนวคลอง ทदन้าภู ผ่านข้างโรงแรมฟิลาตัส เรียบคลองทदन้าภูไปจนถึงเขตแนวทิศตะวันตก)

ทิศใต้ : ตั้งแต่บริเวณจากรั้วด้านทิศใต้ของมหาวิทยาลัยราชภัฏเลย ถึง ถนน กำเนิดเพชร – น้ำพราว

ตั้งแต่ถนนน้ำพราวผ่านแยกไฟแดงกำเนิดเพชร ผ่านหมู่บ้าน กำเนิดเพชรไปจนถึงริมแม่น้ำเลย

ทิศตะวันออก : ตั้งแต่บริเวณจากรั้วหน้าของมหาวิทยาลัยราชภัฏเลย ผ่านไฟแดง ถึง แม่น้ำเลย

ตั้งแต่สะพานข้ามแม่น้ำเลยบ้านก้างปลา เรียบแม่น้ำเลย ไปจนถึงปากคลองน้ำภู

ทิศตะวันตก : ตั้งแต่บริเวณจากรั้วด้านหลังของมหาวิทยาลัยราชภัฏเลยถึง ถนนหน้าวัดถ้ำพญานาค

ตั้งแต่ถนนติดคลองน้ำพราว ผ่านถนนหน้าวัดถ้ำพญานาค ไปจนถึงคลองน้ำภู

สำนักงานสรรพสามิตพื้นที่เลย สาขาเมืองเลย

2. เขตพื้นที่ ZONING วิทยาลัยอาชีวศึกษาเลย อ.เมือง จ.เลย



— แนวรั้ววิทยาลัยอาชีวศึกษาเลย

— เขตพื้นที่ Zoning

แนวเขตพื้นที่(Zoning) ใกล้เคียงสถานศึกษา วิทยาลัยอาชีวศึกษาเลย

ทิศเหนือ

- ตั้งแต่บริเวณจากรั้วด้านข้างวิทยาลัยอาชีวศึกษาเลย ถึงสี่แยกถนนเอื้ออารีย์

ทิศใต้

- ตั้งแต่บริเวณจากรั้วด้านข้างวิทยาลัยอาชีวศึกษาเลย ถึงรั้วสำนักงานเทศบาลเมืองเลย

ทิศตะวันออก

- ตั้งแต่บริเวณจากรั้วด้านหน้าวิทยาลัยอาชีวศึกษาเลย ถึงแม่น้ำเลย

ทิศตะวันตก

- ตั้งแต่บริเวณจากรั้วด้านหลังวิทยาลัยอาชีวศึกษาเลย ถึงบ้ม ปตท. ถนนนกแก้ว

สำนักงานสรรพสามิตพื้นที่เลย สาขาเมืองเลย

3. เขตพื้นที่ ZONING วิทยาลัยเทคนิคเลย อ.เมือง จ.เลย



- แนวรั้ววิทยาลัยเทคนิคเลย
- เขตพื้นที่ Zoning

แนวเขตพื้นที่(Zoning) ใกล้เคียงสถานศึกษา วิทยาลัยเทคนิคเลย

ทิศเหนือ

- ตั้งแต่บริเวณจากริมรั้วด้านทิศเหนือของวิทยาลัยเทคนิคเลย ถึง ถนนเจริญรัฐ ซอย 9 (จากปากซอย ถนนเจริญรัฐ ซอย 9 ไปจนถึงปากซอยอินคำดี)

ทิศใต้

- ตั้งแต่บริเวณจากรั้วด้านทิศใต้ของวิทยาลัยเทคนิคเลยไปจนถึงริมคลองน้ำติดกับร้านกิตติพลโฮมมาร์ท

ทิศตะวันออก

- ตั้งแต่บริเวณจากรั้วหน้าของวิทยาลัยเทคนิคเลยผ่านถนนเจริญรัฐเข้าซอย เจริญรัฐ 8 ไปจนถึงริมแม่น้ำเลย

ทิศตะวันตก



แนวเขตพื้นที่(Zoning) ใกล้เคียงสถานศึกษา มหาวิทยาลัยมหามกุฏราชวิทยาลัย วิทยาเขตศรีล้านช้าง

ทิศเหนือ

- ตั้งแต่บริเวณรั้วด้านข้างของมหาวิทยาลัยมหามกุฏราชวิทยาลัย วิทยาเขตศรีล้านช้างติดกับต่อเนืองคลองเลยหลง

ทิศใต้

- ตั้งแต่บริเวณรั้วด้านข้างของมหาวิทยาลัยมหามกุฏราชวิทยาลัย วิทยาเขตศรีล้านช้างติดกับต่อเนืองคลองเลยหลง

ทิศตะวันออก

- ตั้งแต่บริเวณรั้วด้านหลังของมหาวิทยาลัยมหามกุฏราชวิทยาลัย วิทยาเขตศรีล้านช้างติดกับต่อเนืองถนนซอยศรีจันทร์ ตลอดแนวรั้ว

ทิศตะวันตก

- ตั้งแต่บริเวณรั้วด้านหน้าของมหาวิทยาลัยมหามกุฏราชวิทยาลัย วิทยาเขตศรีล้านช้างติดกับคลองเลยหลง

สำนักงานสรรพสามิตพื้นที่เลย สาขาเมืองเลย

5. เขตพื้นที่ ZONING มหาวิทยาลัยจุฬาลงกรณ์ราชวิทยาลัย อ.เมือง จ.เลย



- แนวรั้วมหาวิทยาลัยจุฬาลงกรณ์ราชวิทยาลัย
- เขตพื้นที่ Zoning

แนวเขตพื้นที่(Zoning) ใกล้เคียงสถานศึกษา มหาวิทยาลัยจุฬาลงกรณ์ราชวิทยาลัย

ทิศเหนือ

- ตั้งแต่บริเวณรั้วด้านข้างของมหาวิทยาลัยจุฬาลงกรณ์ราชวิทยาลัย ติดกับต่อเนื่องพื้นที่ทางการเกษตร

ทิศใต้

- ตั้งแต่บริเวณรั้วด้านข้างของมหาวิทยาลัยจุฬาลงกรณ์ราชวิทยาลัย กับต่อเนื่องพื้นที่ทางการเกษตร

ทิศตะวันออก

- ตั้งแต่บริเวณรั้วด้านหลังของมหาวิทยาลัยจุฬาลงกรณ์ราชวิทยาลัย ติดกับต่อเนื่องพื้นที่ทางการเกษตร

ทิศตะวันตก

- ตั้งแต่บริเวณรั้วด้านหน้าของมหาวิทยาลัยจุฬาลงกรณ์ราชวิทยาลัย กับต่อเนื่องพื้นที่ทางการเกษตร

สำนักงานสรรพสามิตพื้นที่เลย สาขาเมืองเลย

6. เขตพื้นที่ ZONING วิทยาลัยเทคโนโลยีเลยบริหารธุรกิจ อ.เมือง จ.เลย

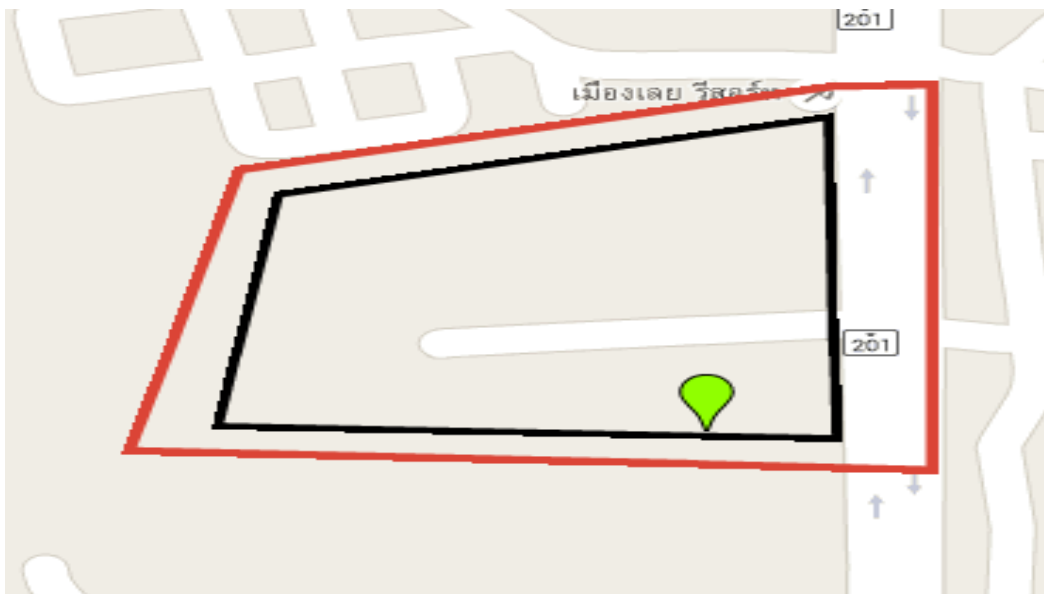
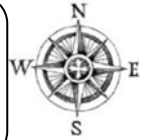

- แนวรั้ววิทยาลัยเทคโนโลยีเลยบริหารธุรกิจ
- เขตพื้นที่ Zoning

แนวเขตพื้นที่(Zoning) ใกล้เคียงสถานศึกษา วิทยาลัยเทคโนโลยีเลยบริหารธุรกิจ

ทิศเหนือ

- ตั้งแต่บริเวณจากรั้วด้านข้างของวิทยาลัยเทคโนโลยีเลยบริหารธุรกิจต่อเนื่องติดกับเมืองเลยรีสอร์ท

ทิศใต้

- ตั้งแต่บริเวณจากรั้วด้านข้างของวิทยาลัยเทคโนโลยีเลยบริหารธุรกิจต่อเนื่องติดกับพื้นที่การเกษตร

ทิศตะวันออก

- ตั้งแต่บริเวณจากรั้วด้านหน้าของวิทยาลัยเทคโนโลยีเลยบริหารธุรกิจต่อเนื่องติดกับถนนมลิวรรณ ตลอดแนวรั้ว

ทิศตะวันตก

- ตั้งแต่บริเวณจากรั้วด้านหลังของวิทยาลัยเทคโนโลยีเลยบริหารธุรกิจต่อเนื่องติดกับท่าอากาศยานเลย

สำนักงานสรรพสามิตพื้นที่เลย สาขาเมืองเลย

7. เขตพื้นที่ ZONING โรงเรียนเลยพิทยาคม อ.เมือง จ.เลย

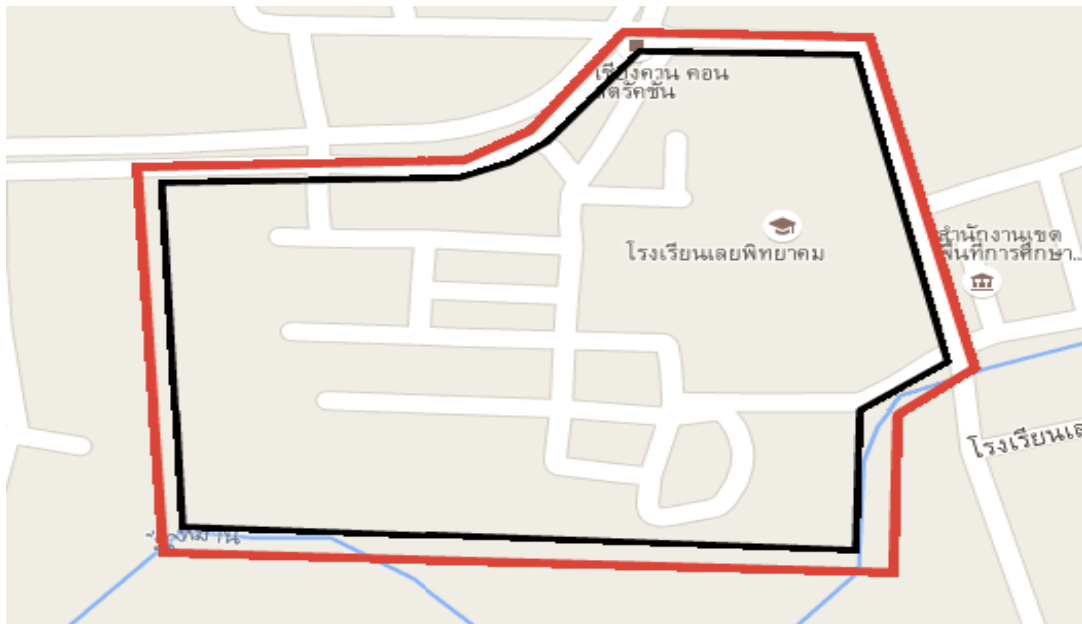

- แนวรั้วโรงเรียนเลยพิทยาคม
- เขตพื้นที่ Zoning

แนวเขตพื้นที่(Zoning) ใกล้เคียงสถานศึกษา โรงเรียนเลยพิทยาคม

ทิศเหนือ

- ตั้งแต่บริเวณรั้วด้านข้างของโรงเรียนเลยพิทยาคมติดกับต่อเนื่องถนนริมคลองน้ำชลประทานตลอดแนวรั้วด้านข้าง

ทิศใต้

- ตั้งแต่บริเวณรั้วด้านข้างของโรงเรียนเลยพิทยาคมติดกับต่อเนื่องถึงถนนริมคลองแม่น้ำหามาน

ทิศตะวันออก

- ตั้งแต่บริเวณรั้วด้านหน้าของโรงเรียนเลยพิทยาคมติดกับต่อเนื่องถนนหน้าโรงเรียนตลอดแนวรั้ว

ทิศตะวันตก

- ตั้งแต่บริเวณรั้วด้านหลังของโรงเรียนเลยพิทยาคมติดกับต่อเนื่องถนนพื้นที่การเกษตร

สำนักงานสรรพสามิตพื้นที่เลย สาขาเมืองเลย

8. เขตพื้นที่ ZONING โรงเรียนเลยอนุกุลวิทยา อ.เมือง จ.เลย



- แนวรั้วโรงเรียนเลยอนุกุลวิทยา
- เขตพื้นที่ Zoning

แนวเขตพื้นที่(Zoning) ใกล้เคียงสถานศึกษา โรงเรียนเลยอนุกุลวิทยา

ทิศเหนือ

- ตั้งแต่บริเวณรั้วด้านหลังของโรงเรียนเลยอนุกุลวิทยาติดกับต่อเนื่องวัดศรีผดุงนาราม

ทิศใต้

- ตั้งแต่บริเวณรั้วด้านหน้าของโรงเรียนเลยอนุกุลวิทยาติดกับต่อเนื่องถนนปากนา – ไร่ม่วงตลอดแนวรั้วด้านหน้า

ทิศตะวันออก

- ตั้งแต่บริเวณรั้วด้านข้างของโรงเรียนเลยอนุกุลวิทยาติดกับต่อเนื่องถนนหมู่บ้านปากนา ตลอดแนวรั้วด้านข้าง

ทิศตะวันตก

- ตั้งแต่บริเวณรั้วด้านข้างของโรงเรียนเลยอนุกุลวิทยาติดกับต่อเนื่องโรงพยาบาลจิตเวชเลย

สำนักงานสรรพสามิตพื้นที่เลย สาขาเมืองเลย

9. เขตพื้นที่ ZONING โรงเรียนนาอ้อวิทยา อ.เมือง จ.เลย

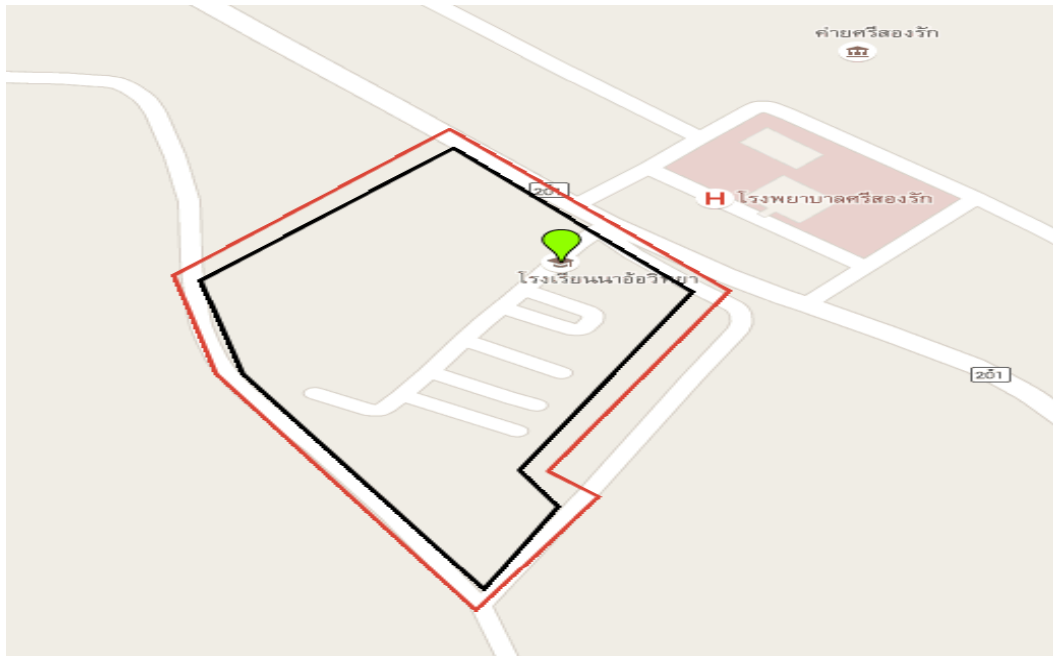

- แนวรั้วโรงเรียนนาอ้อวิทยา
- เขตพื้นที่ Zoning

แนวเขตพื้นที่(Zoning) ใกล้เคียงสถานศึกษา โรงเรียนนาอ้อวิทยา

ทิศเหนือ

- ตั้งแต่บริเวณรั้วด้านหน้าของโรงเรียนนาอ้อวิทยาติดกับต่อเนื่องถนนเลย – เชียงคานตลอดแนวรั้วด้านหน้า

ทิศใต้

- ตั้งแต่บริเวณรั้วด้านหลังของโรงเรียนนาอ้อวิทยาติดกับต่อเนื่องถึงถนนถนนบ้านนาโคก – นาม่วงตลอดแนวรั้วด้านหลัง

ทิศตะวันออก

- ตั้งแต่บริเวณรั้วด้านข้างของโรงเรียนนาอ้อวิทยาติดกับต่อเนื่องถนนหมู่บ้านนาโคก ตลอดแนวรั้วด้านข้าง

ทิศตะวันตก

- ตั้งแต่บริเวณรั้วด้านข้างของโรงเรียนนาอ้อวิทยาติดกับต่อเนื่องถนนพื้นที่การเกษตร

สำนักงานสรรพสามิตพื้นที่เลย สาขาเมืองเลย

10. เขตพื้นที่ ZONING โรงเรียนน้ำสวยพิทยาสรรพ์ อ.เมือง จ.เลย



- แนวรั้วโรงเรียนน้ำสวยพิทยาสรรพ์
- เขตพื้นที่ Zoning

แนวเขตพื้นที่(Zoning) ใกล้เคียงสถานศึกษา โรงเรียนน้ำสวยพิทยาสรรพ์

ทิศเหนือ

- ตั้งแต่บริเวณรั้วด้านข้างของโรงเรียนน้ำสวยพิทยาสรรพ์ติดกับต่อเนื่องสถานีเพาะชำกล้าไม้จังหวัดเลย

ทิศใต้

- ตั้งแต่บริเวณรั้วด้านข้างของโรงเรียนน้ำสวยพิทยาสรรพ์ติดกับต่อเนื่องพื้นที่ทางการเกษตร

ทิศตะวันออก

- ตั้งแต่บริเวณรั้วด้านหลังของโรงเรียนน้ำสวยพิทยาสรรพ์ติดกับต่อเนื่องพื้นที่ทางการเกษตร

ทิศตะวันตก

- ตั้งแต่บริเวณรั้วด้านหน้าของโรงเรียนน้ำสวยพิทยาสรรพ์ติดกับต่อเนื่องถนนไร่ทาม – ลายเหนือตลอดแนวรั้วด้านหน้า

สำนักงานสรรพสามิตพื้นที่เลย สาขาเมืองเลย

11. เขตพื้นที่ ZONING โรงเรียนมหาไถ่ศึกษาเลย อ.เมือง จ.เลย



- แนวรั้วโรงเรียนมหาไถ่ศึกษาเลย
- เขตพื้นที่ Zoning

แนวเขตพื้นที่(Zoning) ใกล้เคียงสถานศึกษา โรงเรียนมหาไถ่ศึกษาเลย

ทิศเหนือ

- ตั้งแต่บริเวณรั้วด้านหน้าของโรงเรียนมหาไถ่ศึกษาเลยติดกับต่อเนื่องถนนหนองผักก้าม –
- ห้วยสีเสียด ตลอดแนวรั้วด้านหน้า

ทิศใต้

- ตั้งแต่บริเวณรั้วด้านหลังของโรงเรียนมหาไถ่ศึกษาเลยติดกับต่อเนื่องหมู่บ้านหนองผักก้าม

ทิศตะวันออก

- ตั้งแต่บริเวณรั้วด้านข้างของโรงเรียนมหาไถ่ศึกษาเลยติดกับต่อเนื่องถนนหมู่บ้านหนองผักก้าม
- ตลอดแนวรั้วด้านข้าง

ทิศตะวันตก

- ตั้งแต่บริเวณรั้วด้านข้างของโรงเรียนมหาไถ่ศึกษาเลยติดกับต่อเนื่องถนนพื้นที่การเกษตร

สำนักงานสรรพสามิตพื้นที่เลย สาขาเมืองเลย

12. เขตพื้นที่ ZONING โรงเรียนหนองผักก้าม (เทศบาล 5) อ.เมือง จ.เลย

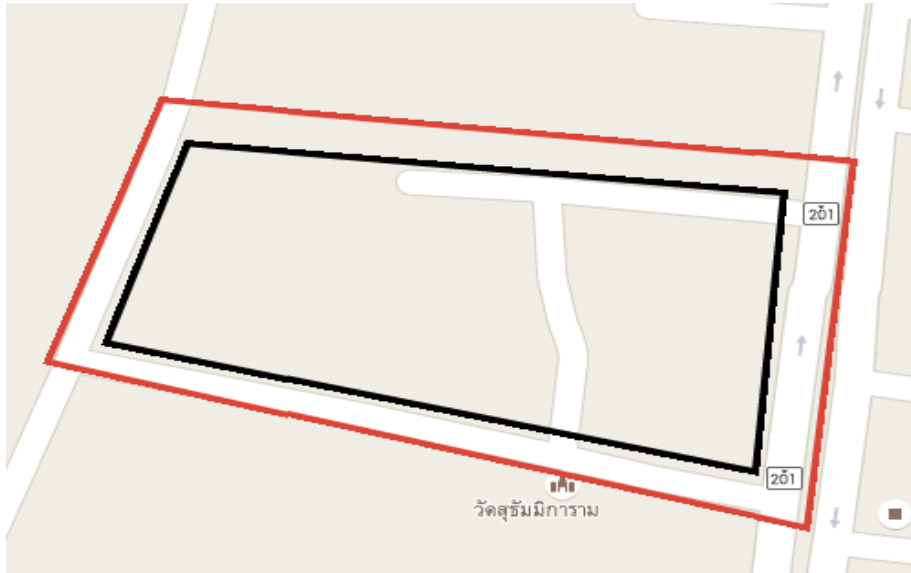
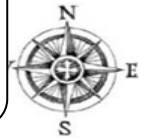

- แนวรั้วโรงเรียนหนองผักก้าม
- เขตพื้นที่ Zoning

แนวเขตพื้นที่(Zoning) ใกล้เคียงสถานศึกษา โรงเรียนหนองผักก้าม (เทศบาล 5)

ทิศเหนือ

- ตั้งแต่บริเวณรั้วด้านข้างของโรงเรียนหนองผักก้าม (เทศบาล 5) ติดกับตอเนื่องบริษัท ฝ่ายอาคเนย์ จำกัด

ทิศใต้

- ตั้งแต่บริเวณรั้วด้านข้างของโรงเรียนหนองผักก้าม (เทศบาล 5) กับตอเนื่องถนนซอยวัดสุธรรมการาม ตลอดแนวรั้วด้านข้าง

ทิศตะวันออก

- ตั้งแต่บริเวณรั้วด้านหน้าของโรงเรียนหนองผักก้าม (เทศบาล 5) ติดกับตอเนื่องถนนเลย - เชียงคาน ตลอดแนวรั้วด้านหน้า

ทิศตะวันตก

- ตั้งแต่บริเวณรั้วด้านหลังของโรงเรียนหนองผักก้าม (เทศบาล 5) กับตอเนื่องวัดสุธรรมการาม

สำนักงานสรรพสามิตพื้นที่เลย สาขาเมืองเลย

13. เขตพื้นที่ ZONING โรงเรียนเชียงคานวิทยา อ.เชียงคาน จ.เลย



— แนวรั้วโรงเรียนเชียงคานวิทยา

— เขตพื้นที่ Zoning

แนวเขตพื้นที่(Zoning) ใกล้เคียงสถานศึกษา โรงเรียนเชียงคานวิทยา

ทิศเหนือ

- ตั้งแต่บริเวณรั้วด้านหลังของโรงเรียนเชียงคานวิทยาติดกับตอเนื่องถนนชายโขง ตลอดแนวรั้วด้านหลัง

ทิศใต้

- ตั้งแต่บริเวณรั้วด้านหน้าของโรงเรียนเชียงคานวิทยากับตอเนื่องถนนเชียงคาน – ปากชม ตลอดแนวรั้วด้านหน้า

ทิศตะวันออก

- ตั้งแต่บริเวณรั้วด้านข้างของโรงเรียนเชียงคานวิทยาติดกับตอเนื่องห้องสมุดประชาชนอำเภอเชียงคาน

ทิศตะวันตก

- ตั้งแต่บริเวณรั้วด้านหน้าของโรงเรียนเชียงคานวิทยาติดกับตอเนื่องถนนเชียงคาน ซอย 20 ตลอดแนวรั้วด้านหน้า

สำนักงานสรรพสามิตพื้นที่เลย สาขาเมืองเลย

14. เขตพื้นที่ ZONING โรงเรียนเขาแก้ววิทยาสรรพ์ อ.เชียงคาน จ.เลย

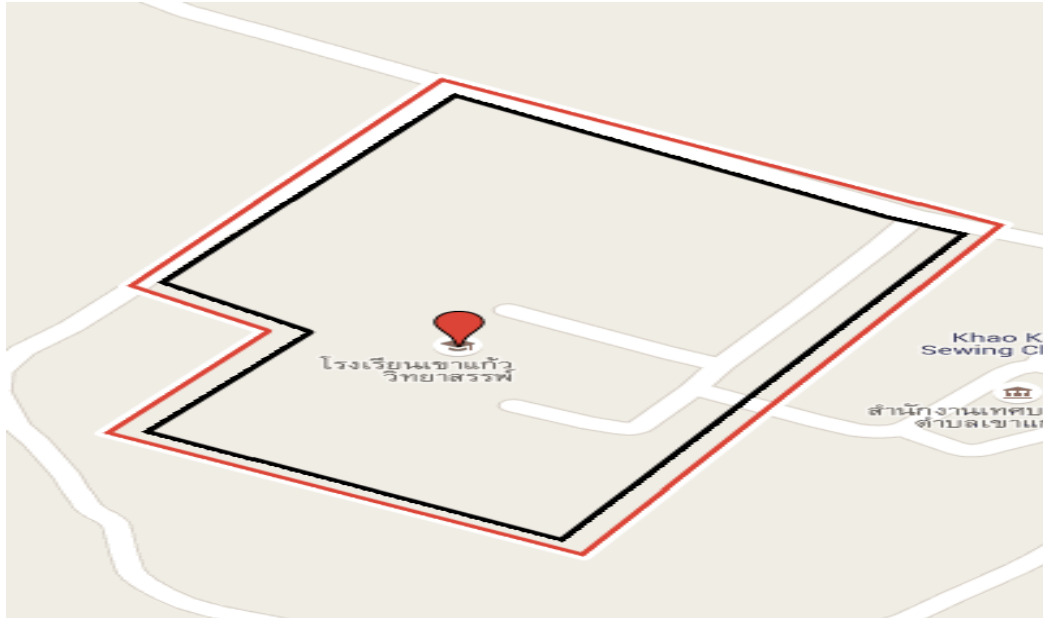

- แนวรั้วโรงเรียนเขาแก้ววิทยาสรรพ์
- เขตพื้นที่ Zoning

แนวเขตพื้นที่(Zoning) ใกล้เคียงสถานศึกษา โรงเรียนเขาแก้ววิทยาสรรพ์

ทิศเหนือ

- ตั้งแต่บริเวณรั้วด้านหน้าของโรงเรียนเขาแก้ววิทยาสรรพ์ติดกับต่อเนื่องถนนนาบอล – สงเปือย ตลอดแนวรั้วด้านหน้า

ทิศใต้

- ตั้งแต่บริเวณรั้วด้านหลังของโรงเรียนเขาแก้ววิทยาสรรพ์กับต่อเนื่องพื้นที่ทางการเกษตร

ทิศตะวันออก

- ตั้งแต่บริเวณรั้วด้านข้างของโรงเรียนเขาแก้ววิทยาสรรพ์ติดกับต่อเนื่องสำนักงานเทศบาลตำบลเขาแก้ว

ทิศตะวันตก

- ตั้งแต่บริเวณรั้วด้านข้างของโรงเรียนเขาแก้ววิทยาสรรพ์กับต่อเนื่องพื้นที่ทางการเกษตร

สำนักงานสรรพสามิตพื้นที่เลย สาขาเมืองเลย

15. เขตพื้นที่ ZONING โรงเรียนธาตุพิทยา อ.เชียงคาน จ.เลย



- แนวรั้วโรงเรียนธาตุพิทยา
- เขตพื้นที่ Zoning

แนวเขตพื้นที่(Zoning) ใกล้เคียงสถานศึกษา โรงเรียนธาตุพิทยา

ทิศเหนือ

- ตั้งแต่บริเวณรั้วด้านข้างของโรงเรียนธาตุพิทยาติดกับต่อเนื้อพื้นที่ทางการเกษตร

ทิศใต้

- ตั้งแต่บริเวณรั้วด้านข้างของโรงเรียนธาตุพิทยาติดกับต่อเนื้อหมู่บ้านปากชม

ทิศตะวันออก

- ตั้งแต่บริเวณรั้วด้านหน้าของโรงเรียนธาตุพิทยาติดกับต่อเนื้อถนนเลย - เชียงคาน
ตลอดแนวรั้วด้านหน้า

ทิศตะวันตก

- ตั้งแต่บริเวณรั้วด้านหลังของโรงเรียนธาตุพิทยาติดกับต่อเนื้อพื้นที่ทางการเกษตร

16. เขตพื้นที่ ZONING โรงเรียนจุฬาภรณราชวิทยาลัยเลย อ.เชียงคาน จ.เลย

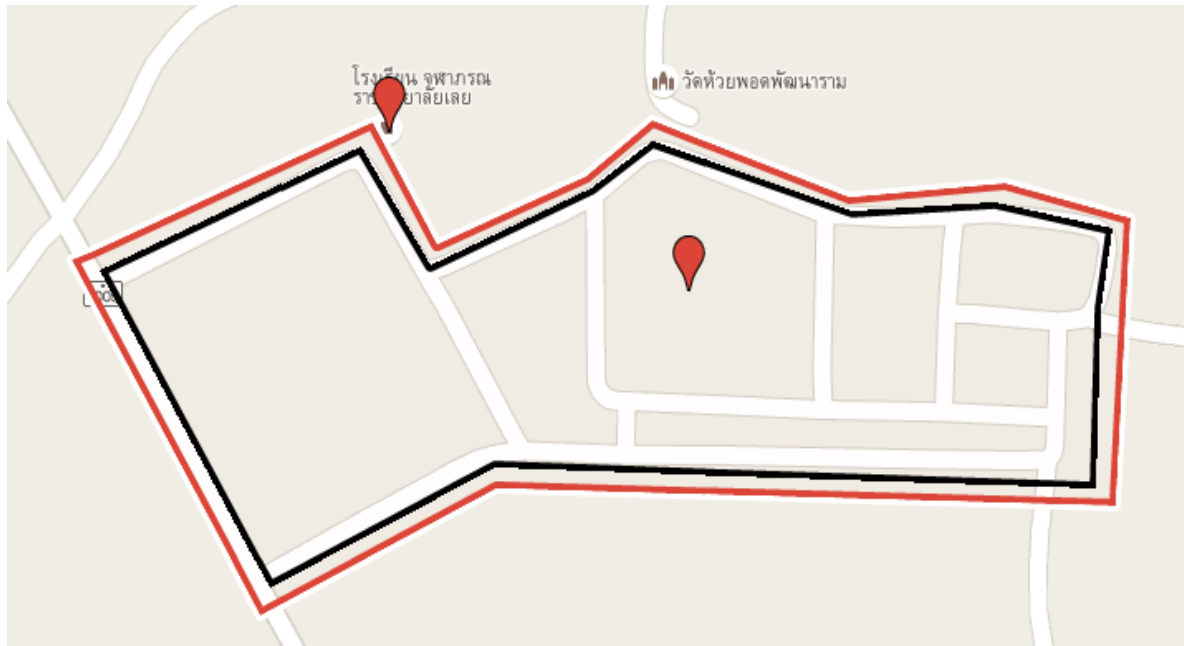

เขตพื้นที่ Zoning

- ตั้งแต่บริเวณรั้วด้านข้างของโรงเรียนจุฬาภรณราชวิทยาลัยเลยติดกับต่อเนื่องวัดห้วยพอดพัฒนา
ราม

- ตั้งแต่บริเวณรั้วด้านข้างของโรงเรียนจุฬาภรณราชวิทยาลัยเลยกับต่อเนื่องพื้นที่ทางการเกษตร

- ตั้งแต่บริเวณรั้วด้านหลังของโรงเรียนจุฬาภรณราชวิทยาลัยเลยติดกับต่อเนื่องพื้นที่ทางการเกษตร

- ตั้งแต่บริเวณรั้วด้านหน้าของโรงเรียนจุฬาภรณราชวิทยาลัยเลยต่อเนื่องพื้นที่ถนนห้วยพอด – ภูบ่อบิด ตลอดแนวรั้วด้านหน้า

สำนักงานสรรพสามิตพื้นที่เลย สาขาเมืองเลย

17. เขตพื้นที่ ZONING โรงเรียนปากชมวิทยา อ.ปากชม จ.เลย

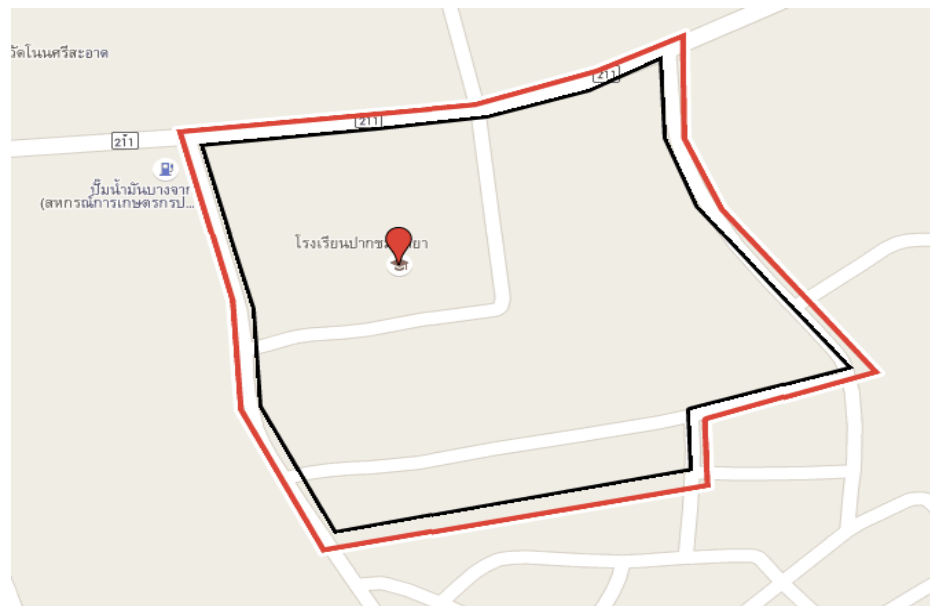

- แนวรั้วโรงเรียนปากชมวิทยา
- เขตพื้นที่ Zoning

แนวเขตพื้นที่(Zoning) ใกล้เคียงสถานศึกษา โรงเรียนปากชมวิทยา

ทิศเหนือ

- ตั้งแต่บริเวณรั้วด้านหน้าของโรงเรียนปากชมวิทยาติดกับต่อเนื่องถนนปากชม – สังคม ตลอดแนวรั้วด้านหน้า

ทิศใต้

- ตั้งแต่บริเวณรั้วด้านหลังของโรงเรียนปากชมวิทยากับต่อเนื่องหมู่บ้านปากชม

ทิศตะวันออก

- ตั้งแต่บริเวณรั้วด้านข้างของโรงเรียนปากชมวิทยาติดกับต่อเนื่องพื้นที่ทางการเกษตร

ทิศตะวันตก

- ตั้งแต่บริเวณรั้วด้านหน้าของโรงเรียนปากชมวิทยาติดกับต่อเนื่องถนนปากชม – ห้วยพิชัย ตลอดแนวรั้วด้านหน้า

สำนักงานสรรพสามิตพื้นที่เลย สาขาเมืองเลย

18. เขตพื้นที่ ZONING โรงเรียนเชียงกลมวิทยา อ.ปากชม จ.เลย

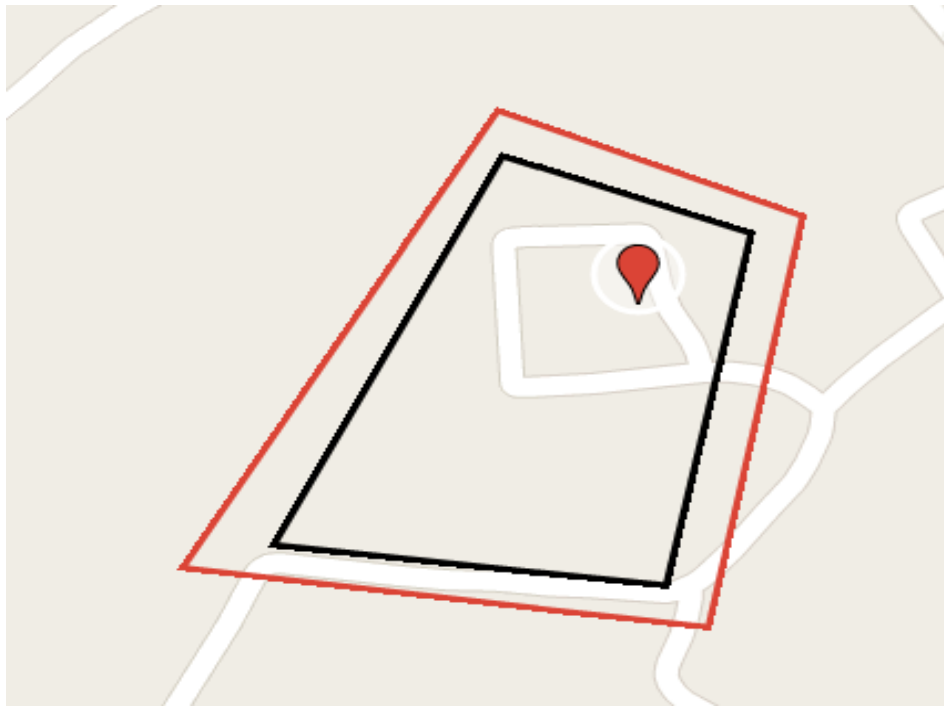

- แนวรั้วโรงเรียนเชียงกลมวิทยา
- เขตพื้นที่ Zoning

แนวเขตพื้นที่(Zoning) ใกล้เคียงสถานศึกษา โรงเรียนเชียงกลมวิทยา

ทิศเหนือ

- ตั้งแต่บริเวณรั้วด้านข้างของโรงเรียนเชียงกลมวิทยาดัดกับต่อเนื่องพื้นที่ทางการเกษตร

ทิศใต้

ตั้งแต่บริเวณรั้วด้านข้างของโรงเรียนเชียงกลมวิทยากับต่อเนื่องถนนหมู่บ้านตลอดแนวรั้วด้านข้าง

ทิศตะวันออก

- ตั้งแต่บริเวณรั้วด้านหน้าของโรงเรียนเชียงกลมวิทยาดัดกับต่อเนื่องหมู่บ้าน

ทิศตะวันตก

- ตั้งแต่บริเวณรั้วด้านหลังของโรงเรียนเชียงกลมวิทยาดัดกับต่อเนื่องพื้นที่ทางการเกษตร

สำนักงานสรรพสามิตพื้นที่เลย สาขาเมืองเลย

19. เขตพื้นที่ ZONING โรงเรียนคอนสาวิทยา อ.ปากชม จ.เลย

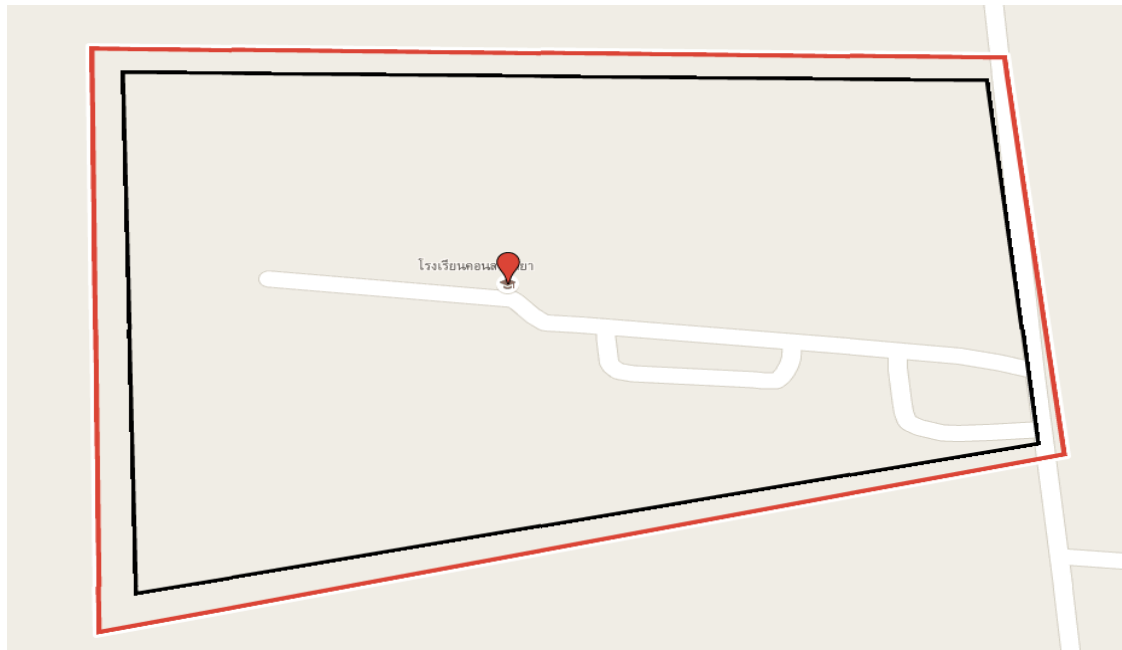

- แนวรั้วโรงเรียนคอนสาวิทยา
- เขตพื้นที่ Zoning

แนวเขตพื้นที่(Zoning) ใกล้เคียงสถานศึกษา โรงเรียนคอนสาวิทยา

ทิศเหนือ

- ตั้งแต่บริเวณรั้วด้านข้างของโรงเรียนคอนสาวิทยาติดกับต่อเนื่องพื้นที่ทางการเกษตร

ทิศใต้

- ตั้งแต่บริเวณรั้วด้านข้างของโรงเรียนคอนสาวิทยากับต่อเนื่องอ่างเก็บน้ำหมู่บ้าน

ทิศตะวันออก

- ตั้งแต่บริเวณรั้วด้านหน้าของโรงเรียนคอนสาวิทยาติดกับต่อเนื่องถนนเชียงใหม่ – ห้วยพิชัย ตลอดแนวรั้วด้านหน้า

ทิศตะวันตก

- ตั้งแต่บริเวณรั้วด้านหลังของโรงเรียนคอนสาวิทยากับต่อเนื่องพื้นที่ทางการเกษตร

สำนักงานสรรพสามิตพื้นที่เลย สาขาเมืองเลย

20. เขตพื้นที่ ZONING โรงเรียนนาด้วงวิทยา อ.นาด้วง จ.เลย

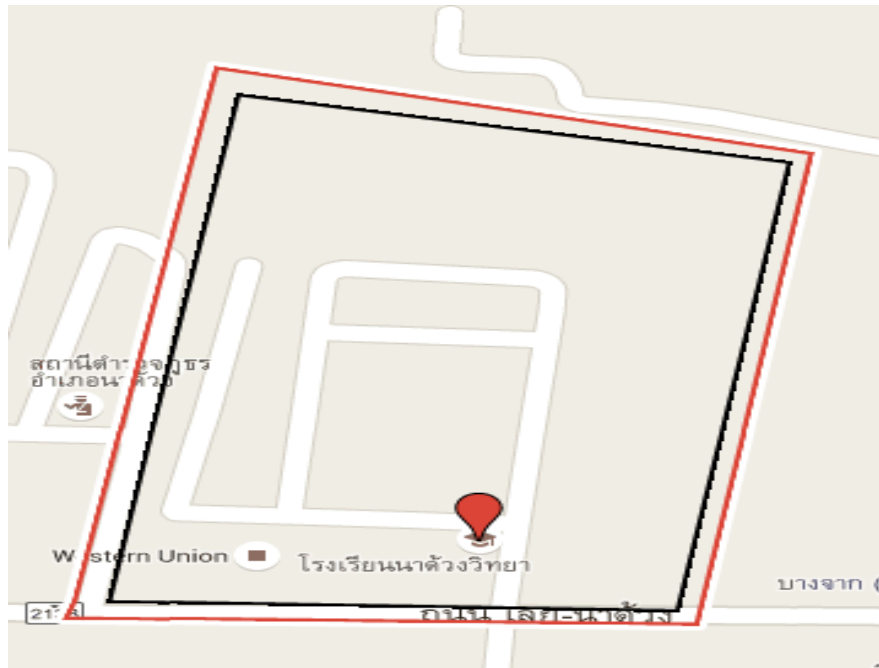

- แนวรั้วโรงเรียนนาด้วงวิทยา
- เขตพื้นที่ Zoning

แนวเขตพื้นที่(Zoning) ใกล้เคียงสถานศึกษา โรงเรียนนาด้วงวิทยา

ทิศเหนือ

- ตั้งแต่บริเวณรั้วด้านหลังของโรงเรียนนาด้วงวิทยาดัดกับต่อเนื้อพื้นที่ทางการเกษตร

ทิศใต้

- ตั้งแต่บริเวณรั้วด้านหน้าของโรงเรียนนาด้วงวิทยากับต่อเนื้อถนนเลย – นาด้วง
ตลอดแนวรั้วด้านหน้า

ทิศตะวันออก

ตั้งแต่บริเวณรั้วด้านข้างของโรงเรียนนาด้วงวิทยาดัดกับต่อเนื้อถนนหมู่บ้านนาด้วง ตลอดแนวรั้ว
ด้านข้าง

ทิศตะวันตก

- ตั้งแต่บริเวณรั้วด้านหน้าของโรงเรียนนาด้วงวิทยาดัดกับต่อเนื้อสถานีตำรวจภูธรอำเภอ
นาด้วง

สำนักงานสรรพสามิตพื้นที่เลย สาขาวังสะพุง
21. เขตพื้นที่ Zoning วิทยาลัยการอาชีพวังสะพุง อ.วังสะพุง จ.เลย



— แนวรั้ววิทยาลัยการอาชีพวังสะพุง
— เขตพื้นที่ Zoning

ทิศเหนือ บริเวณติดกับและต่อเนื่องรั้ววิทยาลัย ถนนปากปวน – โนนสว่าง ตั้งแต่มุมรั้ววิทยาลัย
ทิศตะวันตกไปถึงทิศตะวันออก
ทิศใต้ บริเวณติดกับและต่อเนื่องรั้ววิทยาลัย ตั้งแต่มุมรั้วทิศตะวันตกตามถนนสาธารณะด้านหลัง
วิทยาไปถึงมุมรั้วทิศตะวันออก
ทิศตะวันออก บริเวณติดกับและต่อเนื่องรั้ววิทยาลัยจากมุมรั้วทิศเหนือไปถึงมุมรั้วทิศใต้ของ
วิทยาลัยตามถนนสาธารณะหมู่บ้านและติดวัดแสนสำราญ
ทิศตะวันตก บริเวณติดกับและต่อเนื่องตามถนนสาธารณะเข้าไปทำการเกษตรตั้งแต่ถนน
ปาก ปวน – โนนสว่าง ไปถึงมุมรั้วทิศใต้ของวิทยาลัย

สำนักงานสรรพสามิตพื้นที่เลย สาขาวังสะพุง

22. เขตพื้นที่ Zoning โรงเรียนศรีสงครามวิทยา อ.วังสะพุง จ.เลย

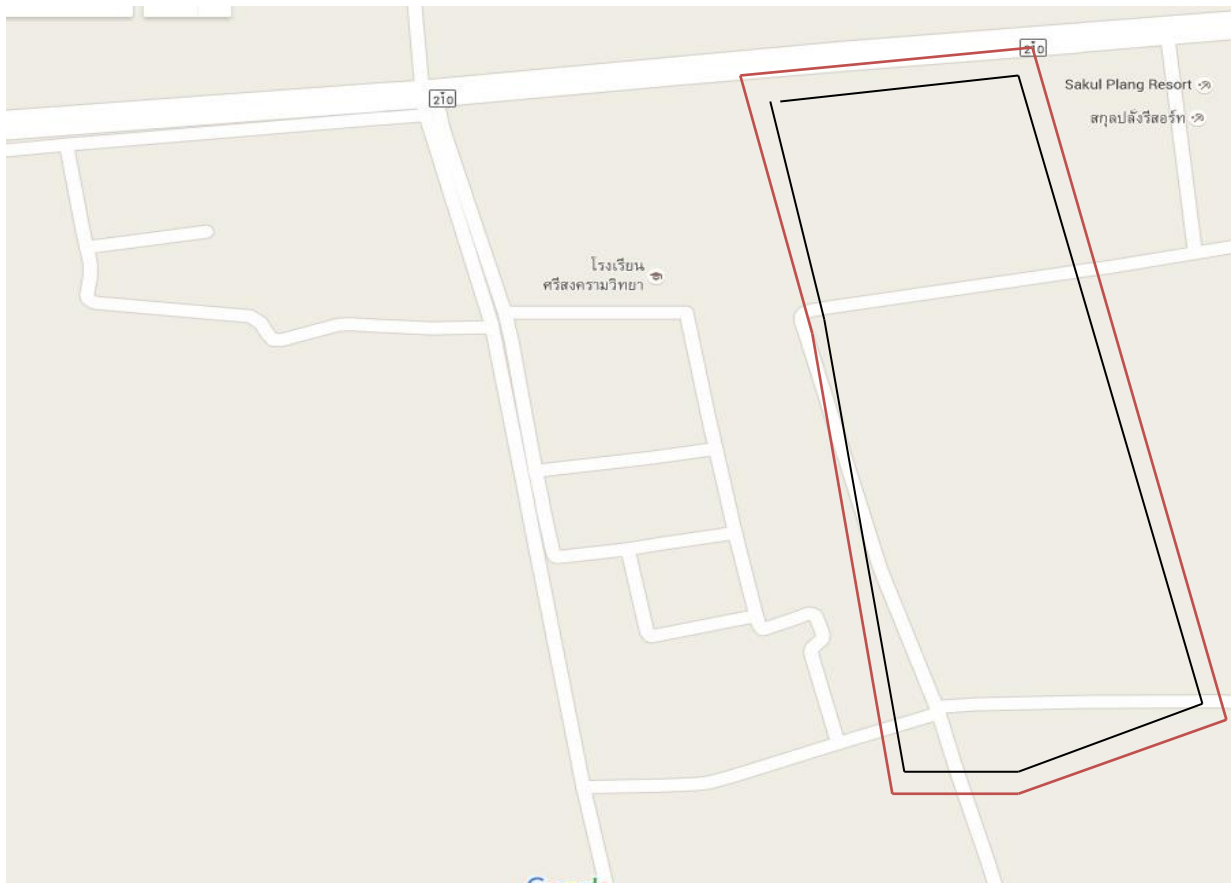

ทิศเหนือ บริเวณติดกับและต่อเนื่องกับโรงเรียนถนน เลย – อุดร ด้านหน้าโรงเรียนจุดกลับรถหน้า

โรงเรียนทิศตะวันตกไปถึงถนนเลย – อุดรธานี มุมรั้วทิศตะวันออก

ทิศใต้ บริเวณติดกับและต่อเนื่องกับรั้วโรงเรียนตามถนนหมู่บ้านศรีสงครามด้านหลังโรงเรียนตั้งแต่มุมรั้ว
ทิศตะวันตกไปมุมรั้วทิศตะวันออก

ทิศตะวันออก บริเวณติดกับและต่อเนื่องกับโรงเรียนตั้งแต่มุมรั้วทิศใต้ไปตามถนนหมู่บ้านศรีสงครามและ
เขตติดกับต่อเนื่องรั้วโรงเรียนไปถึงมุมรั้วหน้าโรงเรียน

ทิศตะวันตก บริเวณติดกับและต่อเนื่องรั้วโรงเรียนตามถนนหมู่บ้านศรีสงครามตั้งแต่หน้าโรงเรียนไปถึง
มุมรั้วด้านหลังของโรงเรียน

สำนักงานสรรพสามิตพื้นที่เลย สาขาวังสะพุง
23. เขตพื้นที่ Zoning โรงเรียนวังทรายขาววิทยา อ.วังสะพุง จ.เลย



— แนวรั้ว
— เขตพื้นที่ Zoning

ทิศเหนือ บริเวณติดกับต่อเนื่องรั้วโรงเรียน ถนนสาธารณะหน้าโรงเรียนไปตามแนวรั้วโรงเรียนด้านทิศตะวันออกสิ้นสุดที่มุมรั้วโรงเรียนด้านหลัง

ทิศใต้ บริเวณติดกับและต่อเนื่องกับรั้วโรงเรียนตามพื้นที่ติดกับที่ทำการเกษตรบ้านทรายขาวมาถึงด้านหน้าโรงเรียน

ทิศตะวันออก บริเวณติดกับต่อเนื่องรั้วโรงเรียน ถนนสาธารณะหน้าโรงเรียนไปตามแนวรั้วโรงเรียนด้านทิศตะวันออกสิ้นสุดที่มุมรั้วโรงเรียนด้านหลัง

ทิศตะวันตก บริเวณติดกับและต่อเนื่องกับรั้วโรงเรียนตามพื้นที่ติดกับที่ทำการเกษตรบ้านทรายขาวมาถึงมุมรั้วข้างโรงเรียนด้านทิศเหนือ

สำนักงานสรรพสามิตพื้นที่เลย สาขาวังสะพุง
24. เขตพื้นที่ Zoning โรงเรียนเขาหลวงวิทยา อ.วังสะพุง จ.เลย

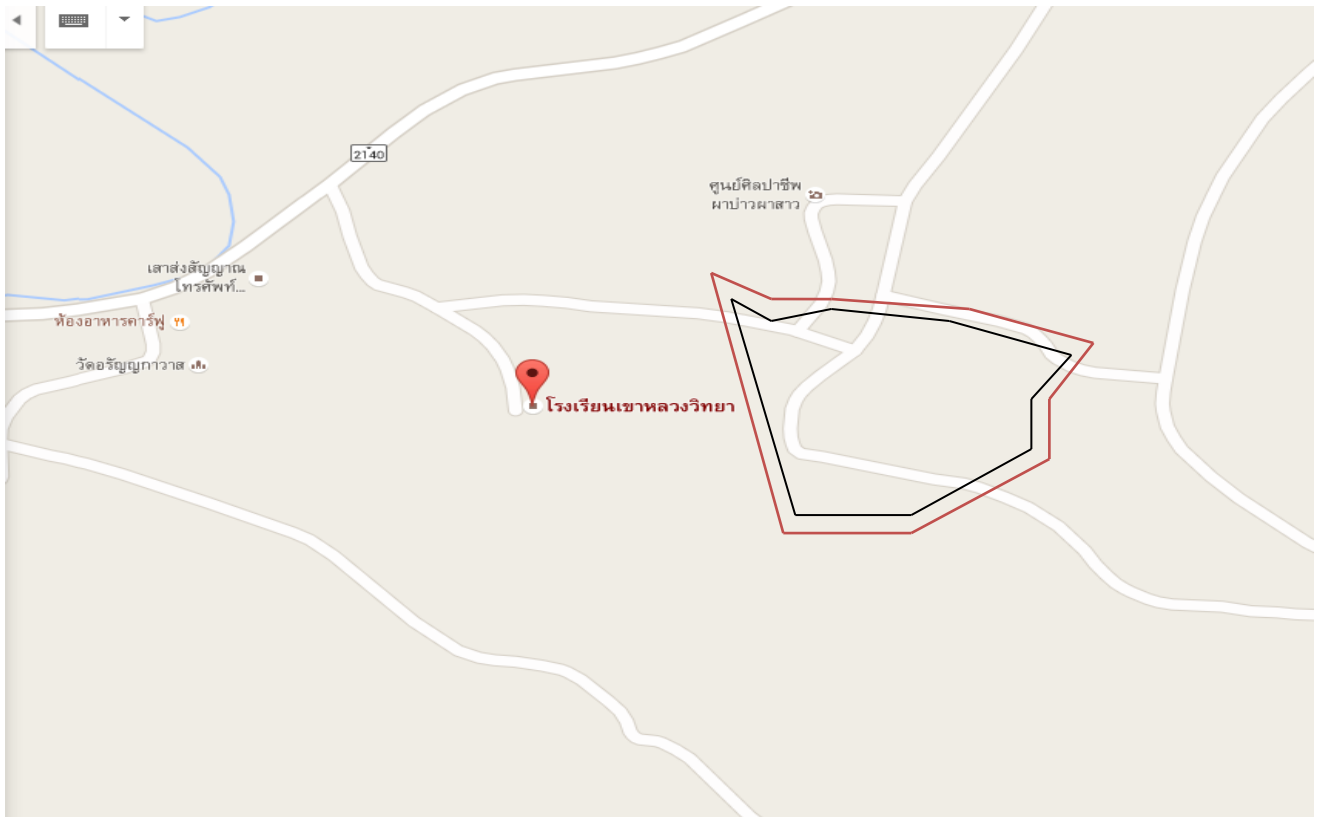

— แนวรั้ว
— เขตพื้นที่ Zoning

ทิศเหนือ บริเวณติดกับและต่อเนื่องตั้งแต่ถนนมุมรั้วด้านทิศตะวันตกไปตามถนนหน้าโรงเรียนไปถึงมุมรั้วด้านหลังทิศใต้

ทิศใต้ บริเวณติดกับและต่อเนื่องรั้วโรงเรียนติดกับศูนย์ศิลปาชีพฝายป่าผาสาว

ทิศตะวันออก บริเวณติดกับและต่อเนื่องตั้งแต่ถนนมุมรั้วด้านทิศตะวันตกไปตามถนนหน้าโรงเรียนไปถึงมุมรั้วด้านหลังทิศใต้

ทิศตะวันตก บริเวณติดกับและต่อเนื่องกับรั้วโรงเรียนตั้งแต่มุมรั้วด้านหน้าโรงเรียนทิศเหนือไปถึงรั้วด้านหลังติดกับศูนย์ศิลปาชีพฝายป่าผาสาว

สำนักงานสรรพสามิตพื้นที่เลย สาขาวังสะพุง
25. เขตพื้นที่ Zoning โรงเรียนเซไลวิทยาคม อ.วังสะพุง จ.เลย

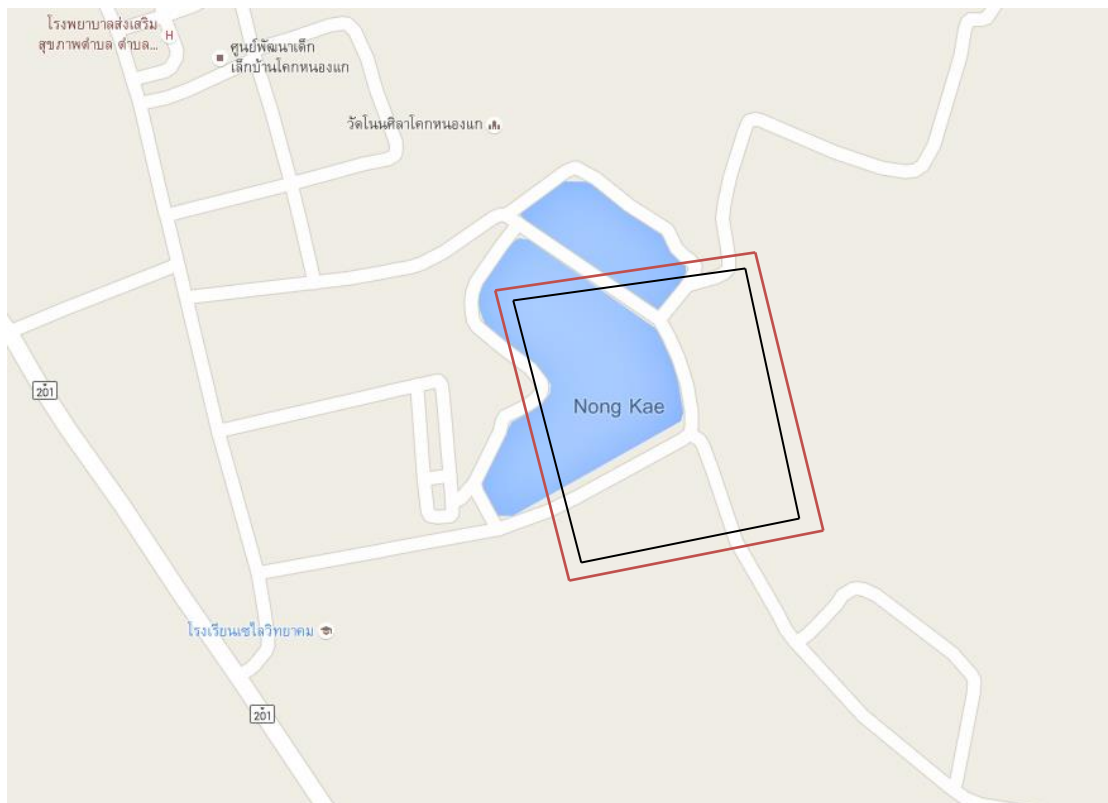

— แนวรั้ว
— เขตพื้นที่ Zoning

ทิศเหนือ บริเวณติดกับและต่อเนื่องรั้วโรงเรียนตั้งแต่มุมรั้วหน้าโรงเรียนไปตามถนนหมู่บ้านโคกหนองแกไปถึงมุมรั้วด้านทิศตะวันออก
ทิศใต้ บริเวณติดกับและต่อเนื่องตั้งแต่มุมรั้วหน้าโรงเรียนไปตามถนนหมู่บ้านโคกหนองแกไปถึงมุมรั้วด้านทิศตะวันออกด้านหลัง
ทิศตะวันออก บริเวณติดกับและต่อเนื่องตั้งแต่มุมรั้วด้านทิศเหนือไปยาวมาถึงมุมรั้วด้านทิศใต้ถึงหนองน้ำสาธารณะ
ทิศตะวันตก บริเวณติดกับและต่อเนื่องตามถนนหน้าโรงเรียนตั้งแต่มุมรั้วด้านทิศใต้ถึงมุมรั้วด้านทิศเหนือตามถนนหน้าหมู่บ้าน

สำนักงานสรรพสามิตพื้นที่เลย สาขาวังสะพุง
26. เขตพื้นที่ Zoning โรงเรียนผาน้อยวิทยาคม อ.วังสะพุง จ.เลย

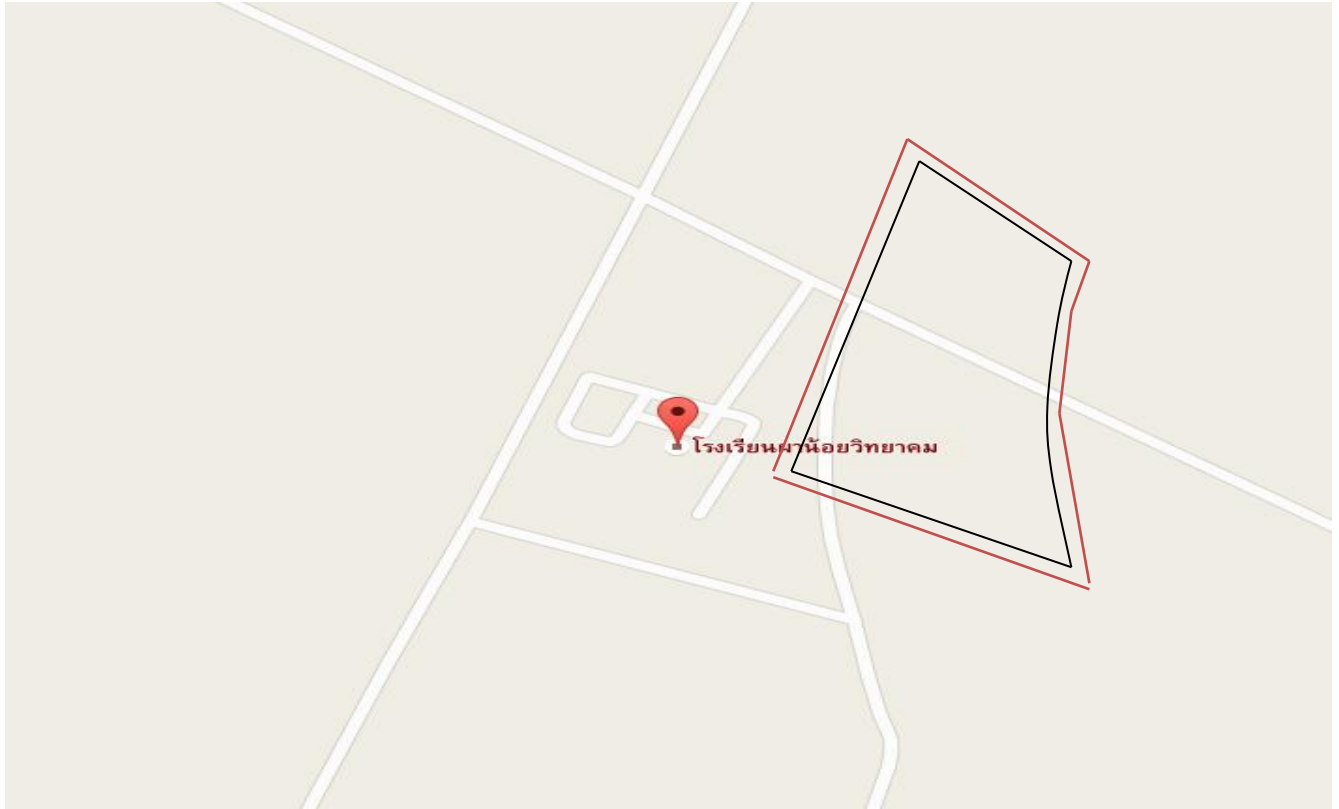

— แนวรั้ว
— เขตพื้นที่ Zoning

ทิศเหนือ บริเวณติดกับและต่อเนื่องรั้วโรงเรียนผาน้อยวิทยาคมไปถึง ถนนผาน้อย – หนองผำ
ทิศใต้ บริเวณติดกับและต่อเนื่องรั้วโรงเรียนผาน้อยวิทยาคมไปถึง พื้นที่ทำการเกษตรของหมู่บ้าน
ทิศตะวันออก บริเวณติดกับและต่อเนื่องรั้วโรงเรียนไปถึง พื้นที่ทำการเกษตรของหมู่บ้าน
ทิศตะวันตก บริเวณติดกับและต่อเนื่องรั้วโรงเรียน พื้นที่ทำการเกษตรของหมู่บ้าน

สำนักงานสรรพสามิตพื้นที่เลย สาขาวังสะพุง
27. เขตพื้นที่ Zoning โรงเรียนเลยสว่างวิทยาคม อ.วังสะพุง จ.เลย



— แนวรั้ว
— เขตพื้นที่ Zoning

ทิศเหนือ บริเวณติดกับและต่อเนื่องรั้วโรงเรียนเลยสว่างวิทยาคมไปถึง พื้นที่ทำการเกษตรของหมู่บ้าน
ทิศใต้ บริเวณติดกับและต่อเนื่องรั้วโรงเรียนเลยสว่างวิทยาคม ไปถึงถนนบ้านโคกสว่าง
ทิศตะวันออก บริเวณติดกับและต่อเนื่องรั้วโรงเรียนเลยสว่างวิทยาคม ไปถึงพื้นที่ทำการเกษตรของหมู่บ้าน
ทิศตะวันตก บริเวณติดกับและต่อเนื่องรั้วโรงเรียนเลยสว่างวิทยาคม ไปถึงพื้นที่ทำการเกษตรของหมู่บ้าน

สำนักงานสรรพสามิตพื้นที่เลย สาขาวังสะพุง
28. เขตพื้นที่ Zoning โรงเรียนเหมืองแร่วิทยาคม อ.วังสะพุง จ.เลย



— แนวรั้ว
— เขตพื้นที่ Zoning

ทิศเหนือ บริเวณติดกับและต่อเนื่องรั้วโรงเรียนเหมืองแร่วิทยาคมไปถึงพื้นที่ทำการเกษตร
ทิศใต้ บริเวณติดกับและต่อเนื่องรั้วโรงเรียนเหมืองแร่วิทยาคมไปถึงพื้นที่ทำการเกษตร
ทิศตะวันออก บริเวณติดกับและต่อเนื่องรั้วโรงเรียนเหมืองแร่วิทยาคมไปถึงพื้นที่ทำการเกษตร
ทิศตะวันตก บริเวณติดกับและต่อเนื่องรั้วโรงเรียนเหมืองแร่วิทยาคมไปถึง ถนนโคกขมื่น – หนองหญ้า
ปล้อง

สำนักงานสรรพสามิตพื้นที่เลย สาขาวังสะพุง

29. เขตพื้นที่ Zoning โรงเรียนภูกระดึงวิทยาคม อ.ภูกระดึง จ.เลย

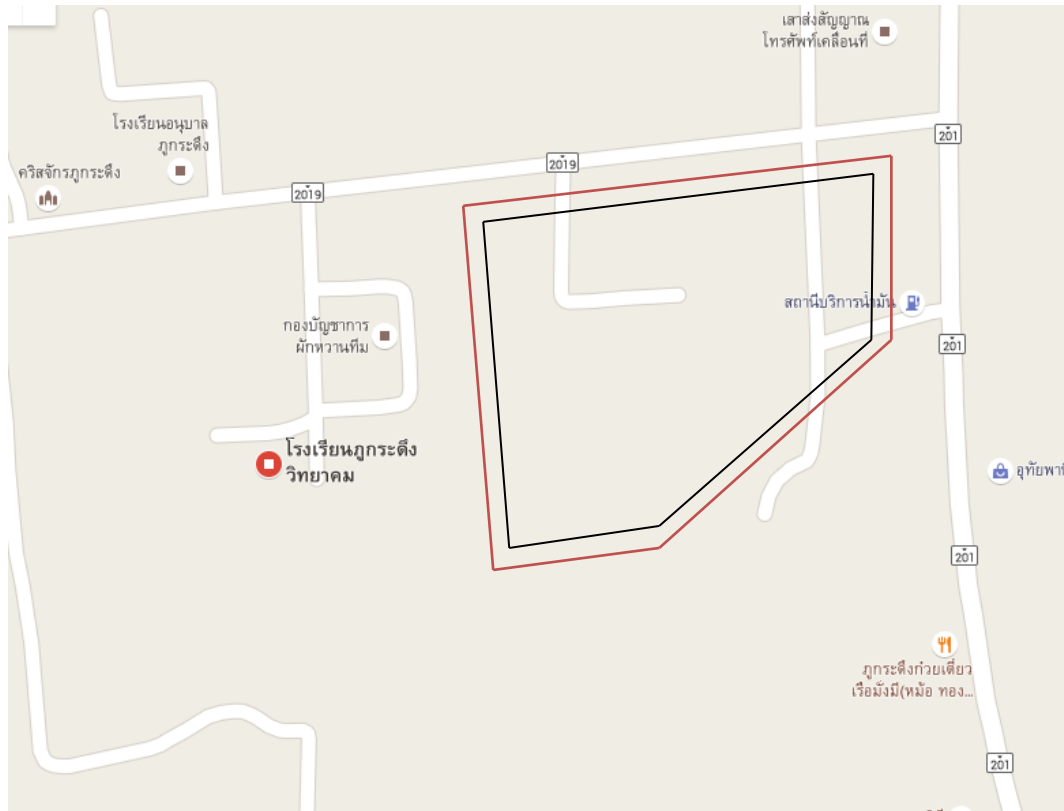

— แนวรั้ว
— เขตพื้นที่ Zoning

ทิศเหนือ บริเวณถนนเข้าที่ว่าการอำเภอภูกระดึงหน้าโรงเรียนตั้งแต่มุมรั้วทิศตะวันออกไปถึงมุมรั้วทิศตะวันตก

ทิศใต้ บริเวณติดกับและต่อเนื่องรั้วโรงเรียนตามแนวรั้วที่ติดกับพื้นที่ทำการเกษตร

ทิศตะวันออก บริเวณถนนติดกับและต่อเนื่องรั้วโรงเรียนตั้งแต่หน้าโรงเรียนตามถนนเข้าหมู่บ้านไปถึงแนวรั้วด้านหลัง

ทิศตะวันตก บริเวณติดกับและต่อเนื่องรั้วโรงเรียนตามแนวรั้วที่ติดกับพื้นที่ทำการเกษตร

สำนักงานสรรพสามิตพื้นที่เลย สาขาวังสะพุง
30. เขตพื้นที่ Zoning โรงเรียนภูหลวงวิทยา อ.ภูหลวง จ.เลย



— แนวรั้ว
— เขตพื้นที่ Zoning

ทิศเหนือ บริเวณติดกับและต่อเนื่องรั้วโรงเรียนภูหลวงวิทยาไปถึงพื้นที่ทำการเกษตร
ทิศใต้ บริเวณติดกับและต่อเนื่องรั้วโรงเรียนภูหลวงวิทยาไปถึงพื้นที่ทำการเกษตร
ทิศตะวันออก บริเวณติดกับและต่อเนื่องรั้วโรงเรียนภูหลวงวิทยาไปถึงพื้นที่ทำการเกษตร
ทิศตะวันตก บริเวณติดกับและต่อเนื่องรั้วโรงเรียน ด้านหน้าโรงเรียนภูหลวงวิทยาไปจนถึงถนนบ้าน
หนองอีเก้ง – อำเภอภูหลวง



สำนักงานสรรพสามิตพื้นที่เลย สาขาวังสะพุง
31. เขตพื้นที่ Zoning โรงเรียนสันติวิทยาสรรพ์ อ.ผาขาว จ.เลย

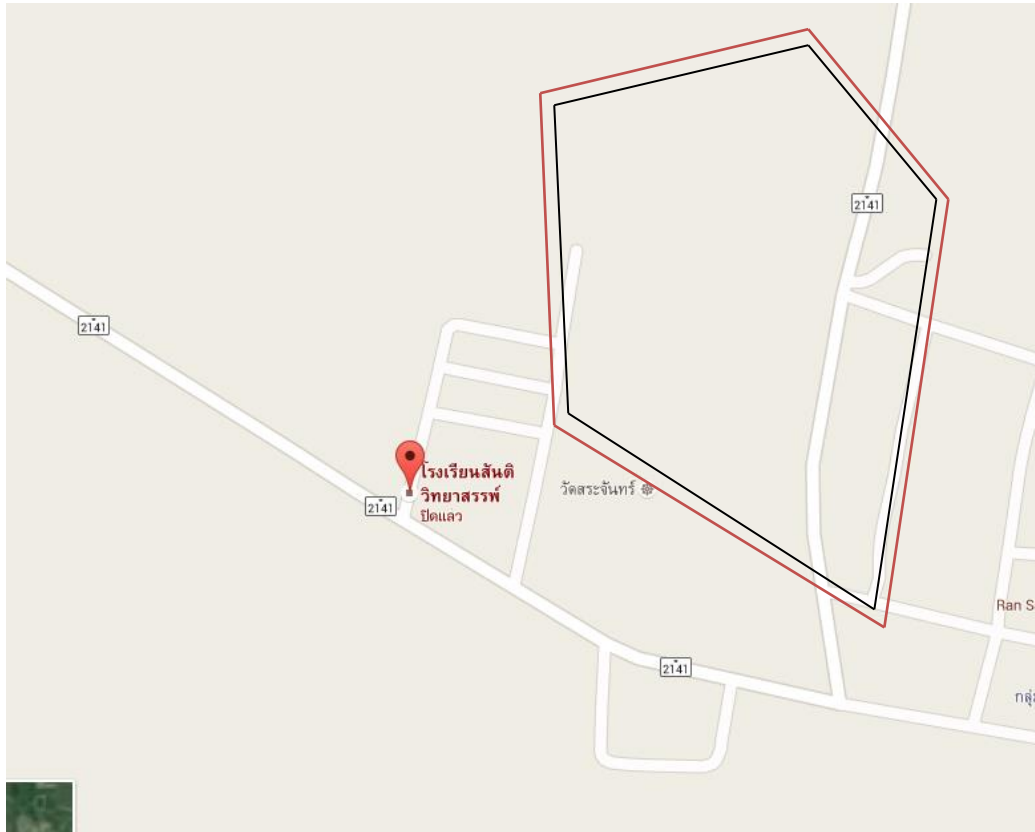

— แนวรั้ว
— เขตพื้นที่ Zoning

ทิศเหนือ บริเวณติดกับและต่อเนื่องรั้วโรงเรียนสันติวิทยาสรรพ์ไปถึงพื้นที่ทำการเกษตร
ทิศใต้ บริเวณติดกับและต่อเนื่องรั้วโรงเรียนสันติวิทยาสรรพ์ไปถึงด้านหน้าโรงเรียนติด ถนนผาขาว –
ท่าช้างคล่อง
ทิศตะวันออก บริเวณติดกับและต่อเนื่องรั้วโรงเรียนสันติวิทยาสรรพ์พื้นที่ทำการเกษตร
ทิศตะวันตก บริเวณติดกับและต่อเนื่องรั้วโรงเรียนสันติวิทยาสรรพ์พื้นที่ทำการเกษตร



สำนักงานสรรพสามิตพื้นที่เลย สาขาวังสะพุง
32. เขตพื้นที่ Zoning โรงเรียนเอราวัณวิทยา อ. เอราวัณ จ. เลย

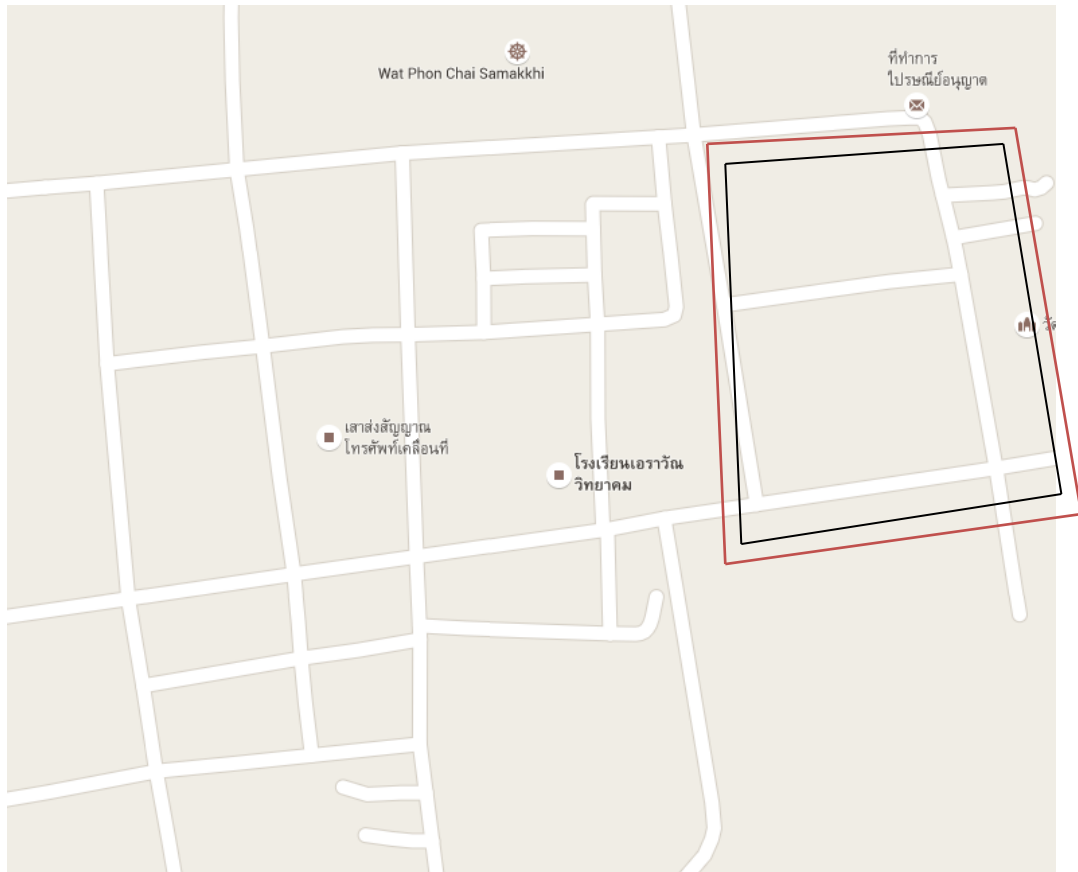

— แนวรั้ว
— เขตพื้นที่ Zoning

ทิศเหนือ บริเวณติดกับและต่อเนื่องรั้วโรงเรียนเอราวัณวิทยาไปจนถึงถนนหมู่บ้าน บ้านพรสว่าง
ทิศใต้ บริเวณติดกับและต่อเนื่องรั้วโรงเรียนเอราวัณวิทยาไปจนถึงถนนเอราวัณ - ผาน้อย
ทิศตะวันออก บริเวณติดกับและต่อเนื่องรั้วโรงเรียนเอราวัณวิทยาไปจนถึงถนนหมู่บ้าน บ้านพรสว่าง
ทิศตะวันตก บริเวณติดกับและต่อเนื่องรั้วโรงเรียนเอราวัณวิทยาไปจนถึงถนนหมู่บ้าน บ้านพรสว่าง



สำนักงานสรรพสามิตพื้นที่เลย สาขาวังสะพุง
33. เขตพื้นที่ Zoning โรงเรียนผาอินทร์แปลงวิทยา อ.เอราวัณ จ.เลย

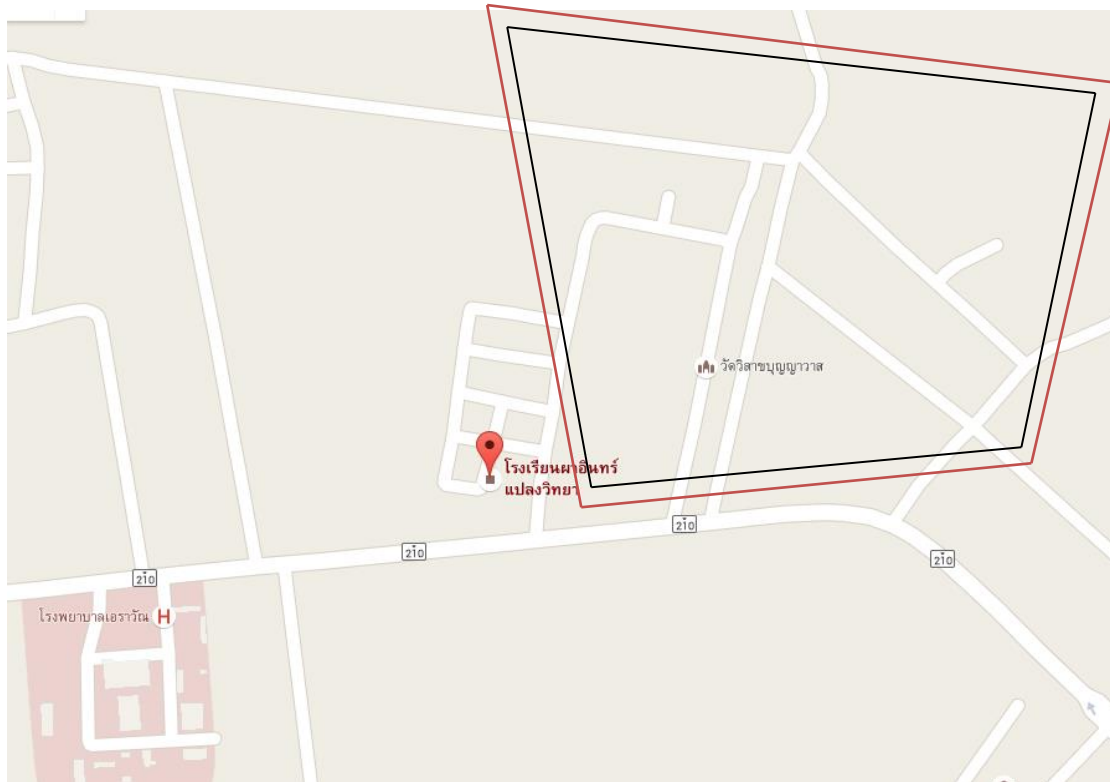

— แนวรั้ว
— เขตพื้นที่ Zoning

ทิศเหนือ บริเวณติดกับและต่อเนื่องรั้วโรงเรียนผาอินทร์แปลงวิทยาไปถึงถนนหลังที่ว่าการอำเภอเอราวัณ

ทิศใต้ บริเวณติดกับและต่อเนื่องรั้วโรงเรียนผาอินทร์แปลงวิทยาไปถึงหน้าโรงเรียนติดถนนเลย – อุดรธานี

ทิศตะวันออก บริเวณติดกับและต่อเนื่องรั้วโรงเรียนผาอินทร์แปลงวิทยาไปจนถึงถนนหมู่บ้าน

ทิศตะวันตก บริเวณติดกับและต่อเนื่องรั้วโรงเรียนผาอินทร์แปลงวิทยาไปจนถึงถนนที่ว่าการอำเภอเอราวัณ



สำนักงานสรรพสามิตพื้นที่เลย สาขาวังสะพุง
34. เขตพื้นที่ Zoning โรงเรียนผาสามยอดวิทยาคม อ.เอราวัณ จ.เลย

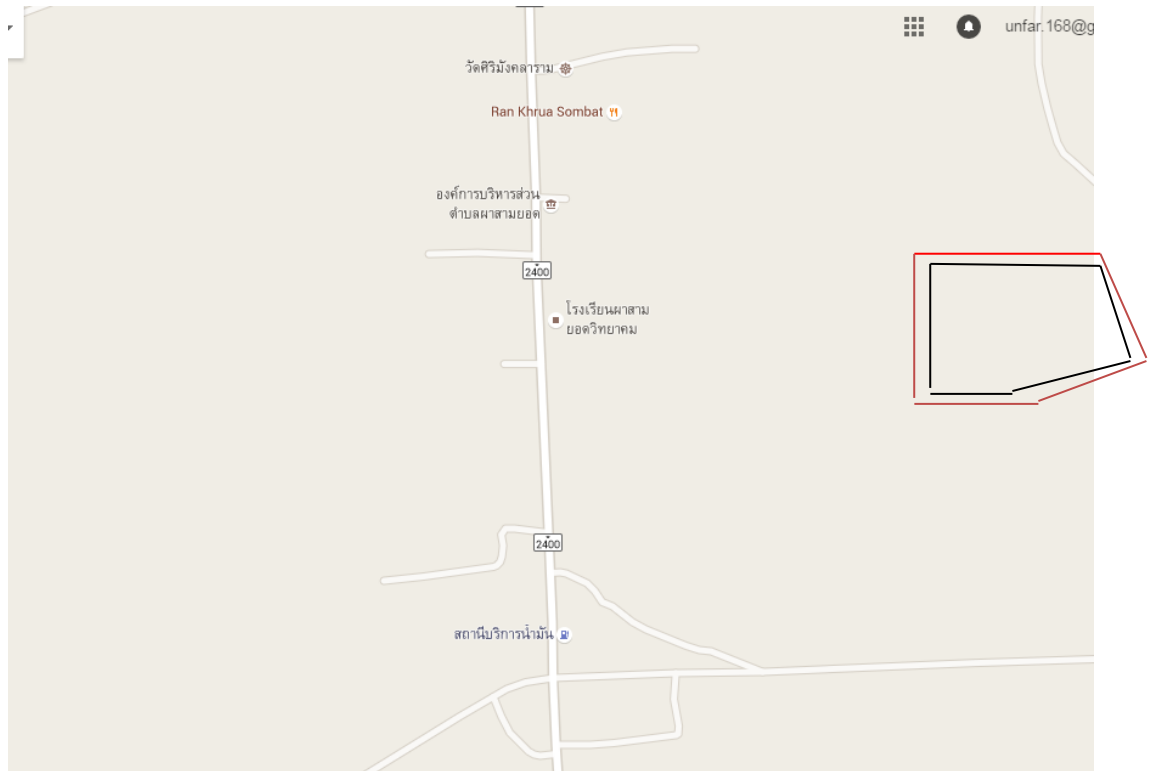

— แนวรั้ว
— เขตพื้นที่ Zoning

ทิศเหนือ บริเวณติดกับและต่อเนื่องรั้วโรงเรียนผาสามยอดวิทยาคมไปถึงพื้นที่ทำการเกษตร
ทิศใต้ บริเวณติดกับและต่อเนื่องรั้วโรงเรียนผาสามยอดวิทยาคมไปจนถึงถนนบ้านโคกสว่าง
ทิศตะวันออก บริเวณติดกับและต่อเนื่องรั้วโรงเรียนผาสามยอดวิทยาคมไปถึงพื้นที่ทำการเกษตร
ทิศตะวันตก บริเวณติดกับและต่อเนื่องรั้วโรงเรียนผาสามยอดวิทยาคมไปถึงถนนหนองหิน – เอราวัณ

สำนักงานสรรพสามิตพื้นที่เลย สาขาวังสะพุง
35. เขตพื้นที่ Zoning โรงเรียนหนองหินวิทยา อ.หนองหิน จ.เลย



— แนวรั้ว
— เขตพื้นที่ Zoning

ทิศเหนือ บริเวณติดกับและต่อเนื่องตามถนนเข้าที่ทำการเกษตรตั้งแต่มุมรั้วหน้าโรงเรียนไปถึงมุมรั้วด้านหลังโรงเรียน
ทิศใต้ บริเวณติดกับและต่อเนื่องแนวรั้วโรงเรียนตั้งแต่หน้าโรงเรียนไปถึงด้านหลังที่ติดกับรั้วโรงเรียนในพื้นที่ทำการเกษตร
ทิศตะวันออก บริเวณติดกับและต่อเนื่องแนวรั้วโรงเรียนตั้งแต่หน้าโรงเรียนไปถึงด้านหลังที่ติดกับรั้วโรงเรียนในพื้นที่ทำการเกษตร
ทิศตะวันตก บริเวณติดกับและต่อเนื่องโรงเรียนมุมรั้วทิศใต้ ตามถนนเลย – ขอนแก่น ไปถึงมุมรั้วหน้าโรงเรียนทิศเหนือ

สำนักงานสรรพสามิตพื้นที่เลย สาขาด่านซ้าย



36. เขตพื้นที่ ZONING วิทยาลัยการอาชีพด่านซ้าย อ.ด่านซ้าย จ.เลย

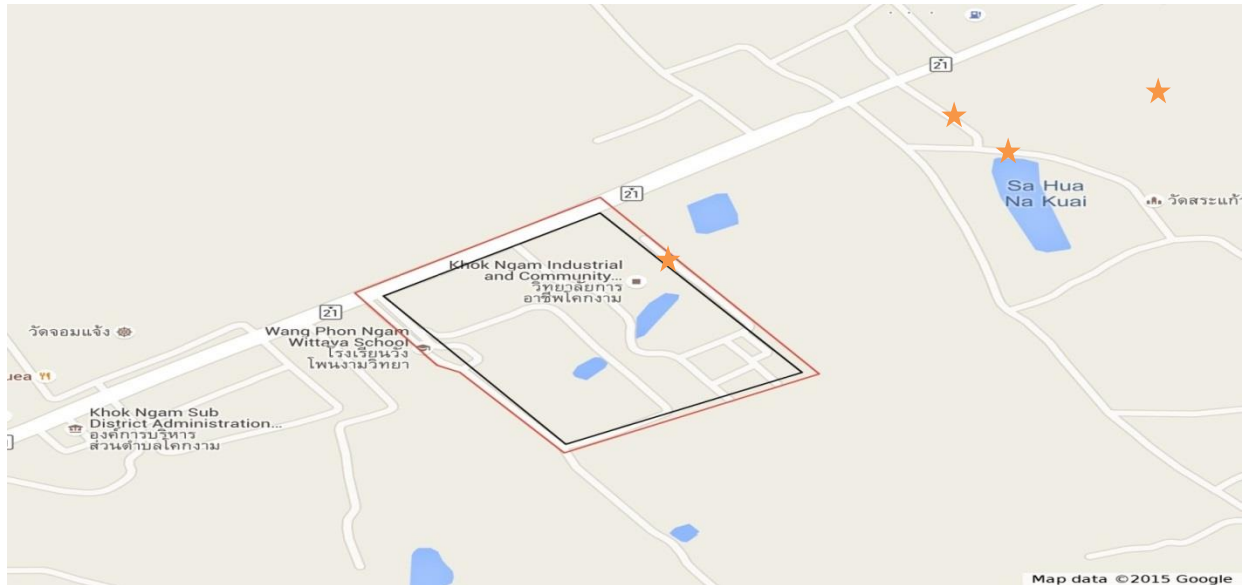

— แนวรั้ว
— เขตพื้นที่ Zoning

ทิศเหนือ บริเวณติดกับทางหลวงหมายเลข 21 ตั้งแต่รั้วโรงเรียนโพนงามวิทยา ถึง รั้วด้านวิทยาลัยการอาชีพด่านซ้าย

ทิศใต้ บริเวณติดกับติดกับไร่มันสำปะหลัง ตั้งแต่รั้วโรงเรียนวัง Phonงามวิทยา ถึง รั้วด้านหลังวิทยาลัยการอาชีพด่านซ้าย

ทิศตะวันออก บริเวณติดกับพื้นที่ว่างเปล่า ตั้งแต่ถนนด้านข้างโรงเรียนวัง Phonงามวิทยา ถึง รั้วด้านหลังโรงเรียนโพนงามวิทยา

ทิศตะวันตก ติดกับพื้นที่ว่างเปล่า ตั้งแต่รั้วด้านข้างวิทยาลัยการอาชีพด่านซ้าย ถึง รั้วด้านหลังวิทยาลัยการอาชีพด่านซ้าย

สำนักงานสรรพสามิตพื้นที่เลย สาขาด่านซ้าย



37. เขตพื้นที่ ZONING โรงเรียนวังโพนงามวิทยา อ.ด่านซ้าย จ.เลย

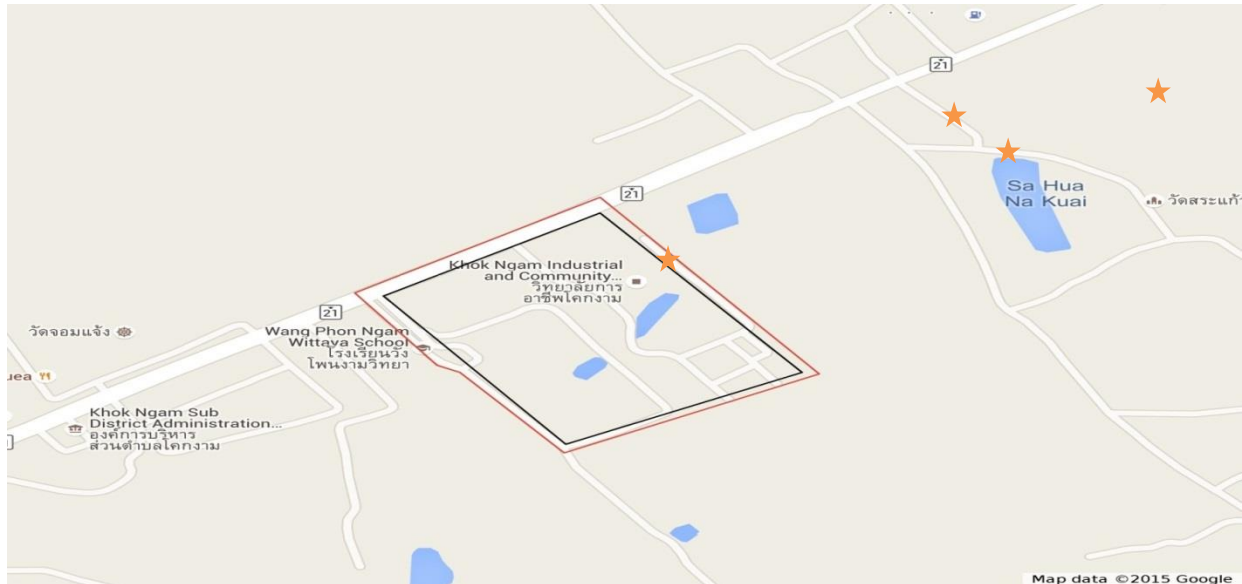

— แนวรั้ว
— เขตพื้นที่ Zoning

ทิศเหนือ บริเวณติดกับทางหลวงหมายเลข 21 ตั้งแต่รั้วโรงเรียนโพนงามวิทยา ถึง รั้วด้านวิทยาลัยการอาชีพด่านซ้าย

ทิศใต้ บริเวณติดกับติดกับไร่มันสำปะหลัง ตั้งแต่รั้วโรงเรียนโพนงามวิทยา ถึง รั้วด้านหลังวิทยาลัยการอาชีพด่านซ้าย

ทิศตะวันออก บริเวณติดกับพื้นที่ว่างเปล่า ตั้งแต่ถนนด้านข้างโรงเรียนวังโพนงามวิทยา ถึง รั้วด้านหลังโรงเรียนโพนงามวิทยา

ทิศตะวันตก บริเวณติดกับพื้นที่ว่างเปล่า ตั้งแต่รั้วด้านข้างวิทยาลัยการอาชีพด่านซ้าย ถึง รั้วด้านหลังวิทยาลัยการอาชีพด่านซ้าย

สำนักงานสรรพสามิตพื้นที่เลย สาขาด่านซ้าย



38. เขตพื้นที่ ZONING โรงเรียนพระแก้วอัสววิทยา อ.ด่านซ้าย จ.เลย



— แนวรั้ว
— เขตพื้นที่ Zoning

ทิศเหนือ บริเวณติดกับพื้นที่ว่างเปล่า ตั้งแต่ถนนด้านข้างโรงเรียนพระแก้วอัสววิทยา ถึง ถนนด้านหลังโรงเรียนพระแก้วอัสววิทยา

ทิศใต้ บริเวณติดกับพื้นที่สาธารณะประโยชน์บ้านปากหมัน ตั้งแต่รั้วด้านหน้าโรงเรียนพระแก้วอัสววิทยา ถึง รั้วด้านหลังโรงเรียนพระแก้วอัสววิทยา

ทิศตะวันออก บริเวณติดกับพื้นที่ว่างเปล่า ตั้งแต่ถนนด้านหลังโรงเรียนพระแก้วอัสววิทยา ถึง พื้นที่สาธารณะประโยชน์บ้านปากหมัน

ทิศตะวันตก บริเวณติดกับทางหลวงหมายเลข 2114 ถนนปากหมัน-ด่านซ้าย ตั้งแต่บ้านพักอนามัยตำบลปากหมัน ถึง ทางออกหมู่บ้าน

สำนักงานสรรพสามิตพื้นที่เลย สาขาด่านซ้าย

39. เขตพื้นที่ ZONING โรงเรียนศรีสองรักษ์วิทยา อ.ด่านซ้าย จ.เลย

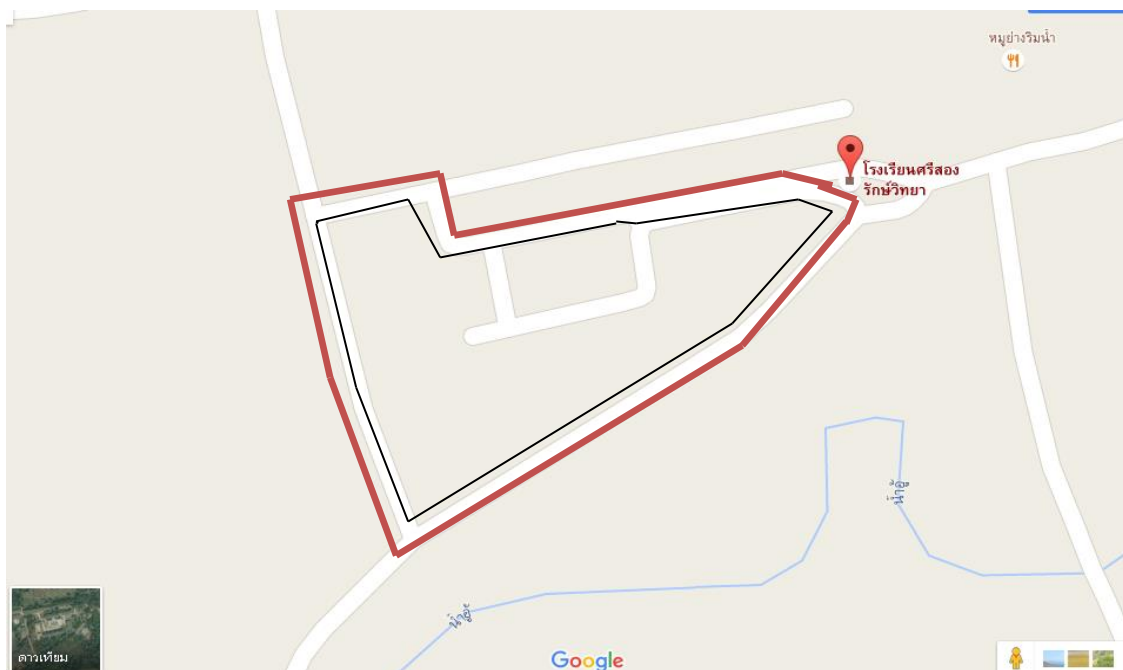

ทิศเหนือ บริเวณติดกับพื้นที่ว่างเปล่า ตั้งแต่ถนนด้านข้างโรงเรียน ถึง บริเวณรั้วด้านหลัง
โรงเรียนทิศตะวันออก

ทิศใต้ บริเวณติดกับถนนสาธารณะทางไปขนส่ง อ.ด่านซ้าย ตั้งแต่ถนนด้านข้างโรงเรียนศรีสอง
รักษ์วิทยา ถึง บริเวณรั้วด้านหลังโรงเรียนศรีสองรักษ์วิทยา

ทิศตะวันออก บริเวณติดกับพื้นที่สาธารณะประโยชน์ ม.2 บ.เหนือ ตั้งแต่บริเวณรั้วด้านหลัง
โรงเรียนศรีสองรักษ์ ถึง ถนนด้านข้างโรงเรียนศรีสองรักษ์ทางทิศเหนือ
ทิศตะวันตก บริเวณติดกับถนนสาธารณะทางไปขนส่ง อ.ด่านซ้าย ตั้งแต่ประตูทางเข้าโรงเรียน
ศรีสองรักษ์ ถึง ถนนด้านข้างโรงเรียนศรีสองรักษ์ทิศเหนือ

สำนักงานสรรพสามิตพื้นที่เลย สาขาด่านซ้าย

40. เขตพื้นที่ ZONING โรงเรียนนาแห้ววิทยา อ.นาแห้ว จ.เลย

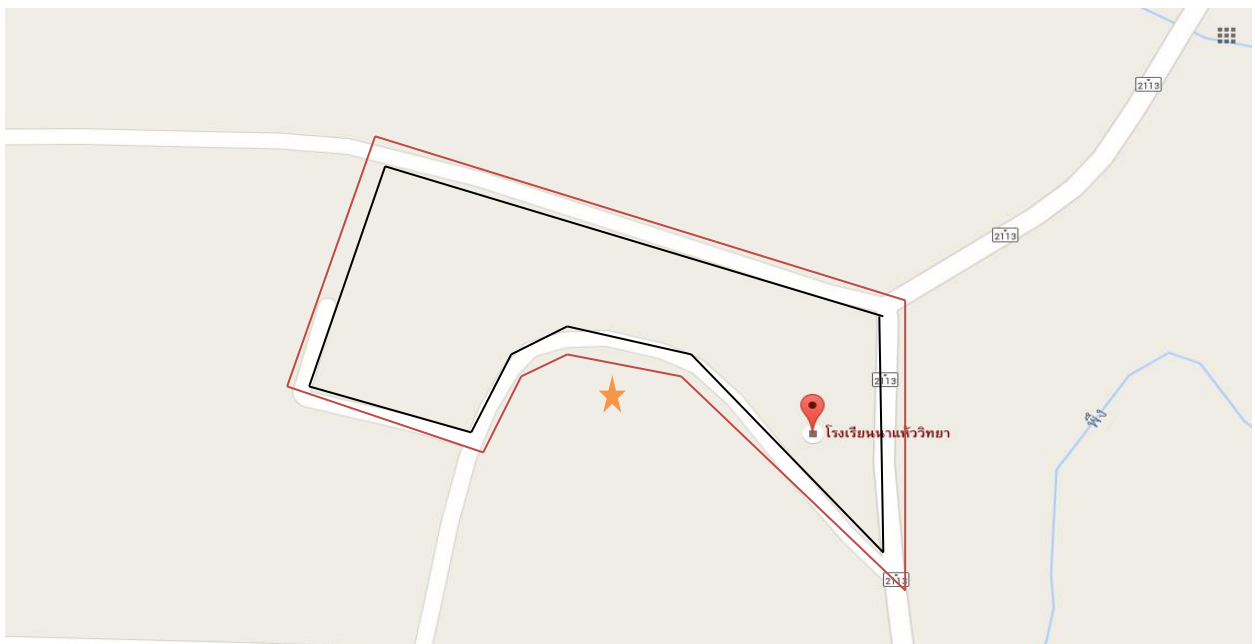

— แนวรั้ว
— เขตพื้นที่ Zoning

ทิศเหนือ บริเวณติดกับพื้นที่สาธารณะประโยชน์ ม.5 บ.นาแก้วใหม่ ตั้งแต่ ถนนด้านข้างโรงเรียน
ทิศเหนือ ถึง บริเวณรั้วด้านหลังโรงเรียนทิศตะวันตก
ทิศใต้ บริเวณติดกับสถานีตำรวจภูธร อ.นาแก้ว ตั้งแต่ทางหลวงหมายเลข 2113 ถนน นาแก้ว-
เหมืองแพร่ ถึง บริเวณรั้วด้านหลังโรงเรียนทิศตะวันตก
ทิศตะวันออก บริเวณติดกับทางหลวงหมายเลข 2113 ถนน นาแก้ว-เหมืองแพร่ ตั้งแต่รั้ว
โรงเรียนนาแก้ววิทยาด้านทิศตะวันออกทางเข้าโรงเรียน ถึง ถนนด้านข้างโรงเรียนนาแก้ววิทยา
ด้านทิศเหนือ
ทิศตะวันตก บริเวณติดกับพื้นที่สาธารณะประโยชน์ ม.5 บ.นาแก้วใหม่ ตั้งแต่ บริเวณรั้ว
ด้านหลังโรงเรียนนาแก้ววิทยา ถึง ถนนด้านข้างโรงเรียนนาแก้ววิทยาด้านทิศเหนือ

สำนักงานสรรพสามิตพื้นที่เลย สาขาด่านซ้าย

41. เขตพื้นที่ ZONING โรงเรียนภูเรือวิทยา อ.ภูเรือ จ.เลย

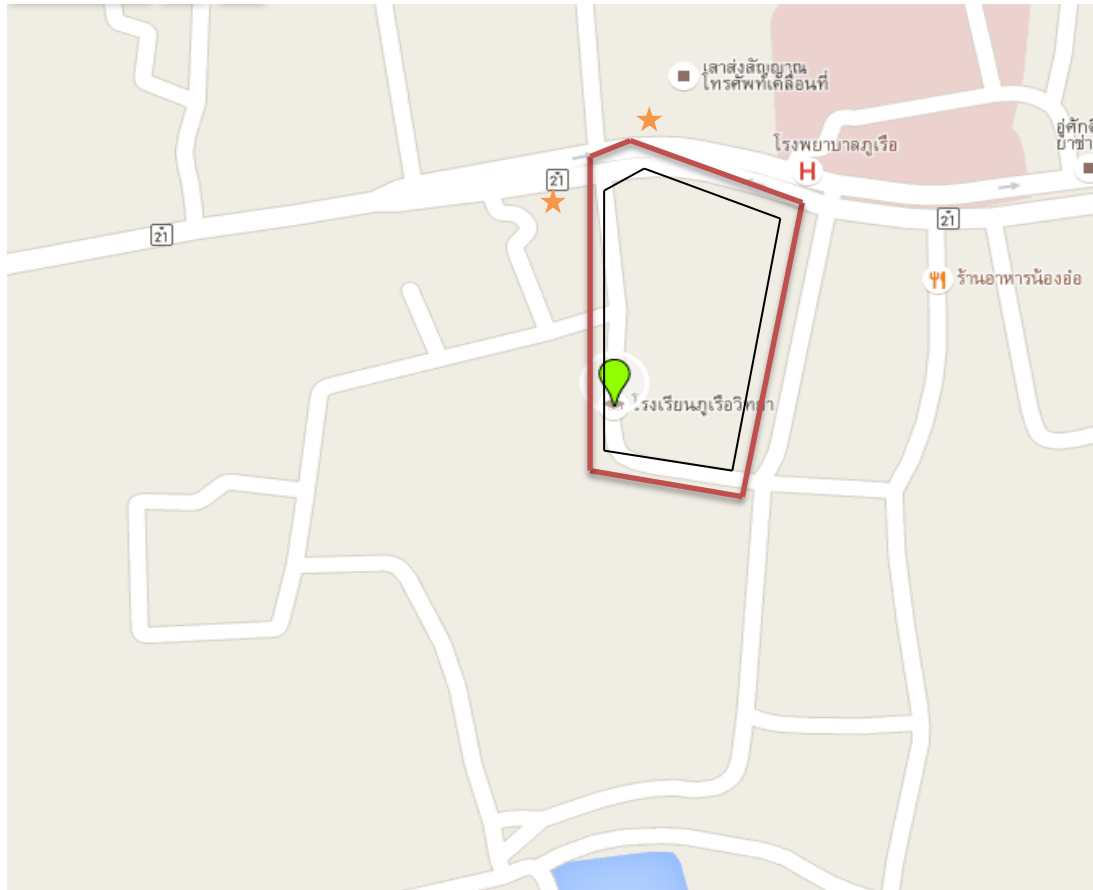

— แนวรั้ว
— เขตพื้นที่ Zoning

ทิศเหนือ บริเวณติดกับทางหลวงหมายเลข 21 ถนนเลย-ภูเรือ ตั้งแต่ด้านหน้ารั้วโรงเรียนภูเรือวิทยา ถึง ถนนด้านข้างโรงเรียนภูเรือวิทยาด้านทิศตะวันตก

ทิศใต้ บริเวณติดกับไร่มันสำปะหลัง ม.6 บ.ป่าจันทม ตั้งแต่รั้วด้านหลังโรงเรียนภูเรือวิทยา ถึง ถนนด้านข้างโรงเรียนภูเรือวิทยาด้านทิศตะวันตก

ทิศตะวันออก บริเวณติดกับถนนสาธารณะด้านข้างโรงเรียนภูเรือวิทยา ตั้งแต่รั้วหน้าโรงเรียนภูเรือวิทยาด้านทิศเหนือ ถึง รั้วด้านหลังโรงเรียนภูเรือวิทยาด้านทิศใต้

ทิศตะวันตก บริเวณติดกับถนนสาธารณะด้านข้างโรงเรียนภูเรือวิทยา ตั้งแต่รั้วหน้าโรงเรียนภูเรือวิทยาด้านทิศเหนือ ถึง รั้วด้านหลังโรงเรียนภูเรือวิทยาด้านทิศใต้

สำนักงานสรรพสามิตพื้นที่เลย สาขาด่านซ้าย

42. เขตพื้นที่ ZONING โรงเรียนท่าลี่วิทยา อ.ท่าลี่ จ.เลย

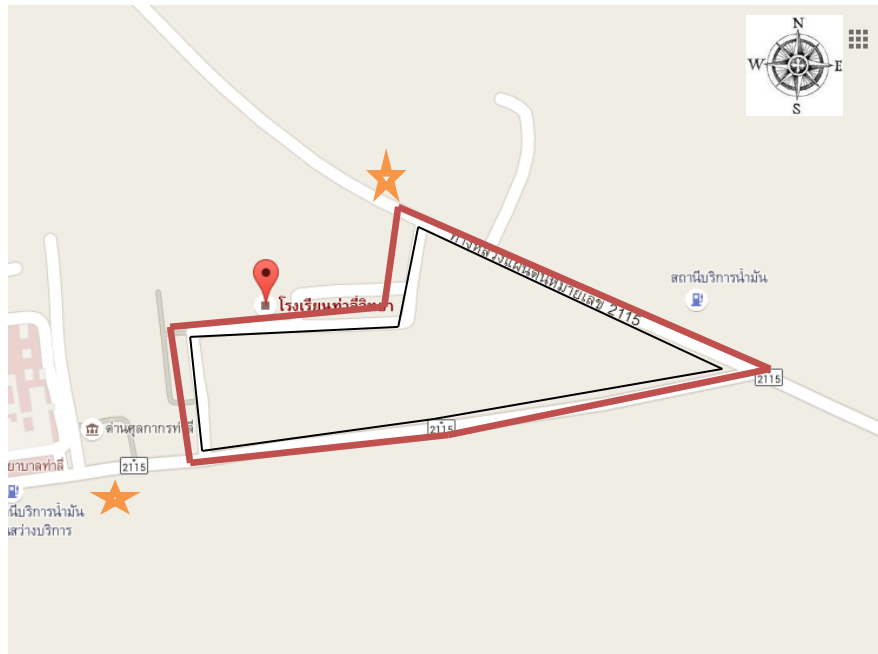

— แนวรั้ว
— เขตพื้นที่ Zoning

ทิศเหนือ บริเวณติดกับพื้นที่สาธารณะประโยชน์ ม.1 บ.โนนสว่าง ตั้งแต่รั้วด้านข้างโรงเรียนท่าลี่
วิทยาด้านทิศเหนือ ถึง รั้วด้านหลังโรงเรียนท่าลี่วิทยาด้านทิศตะวันตก
ทิศใต้ บริเวณติดกับทางหลวงหมายเลข 2115 ถนนเลย-ท่าลี่ ตั้งแต่ รั้วด้านข้างโรงเรียนท่าลี่
วิทยาด้านทิศตะวันออก ถึง รั้วด้านหลังโรงเรียนท่าลี่วิทยาด้านทิศตะวันตก
ทิศตะวันออก บริเวณติดกับทางหลวงหมายเลข 2115 ถนนเลย-ท่าลี่ ตั้งแต่ ถนนทางเข้า บ.โนน
สว่าง ม.1 ถึง รั้วด้านข้างโรงเรียนท่าลี่วิทยาด้านทิศเหนือ
ทิศตะวันตก บริเวณติดกับด้านสุลการท่าลี่ อ.ท่าลี่ ตั้งแต่ รั้วด้านหลังโรงเรียนท่าลี่วิทยาด้านทิศ
ตะวันตก ถึง รั้วด้านข้างโรงเรียนท่าลี่วิทยาด้านทิศเหนือ
