

รูปแสดงคอร์ดหน้าห้อง  
1:1

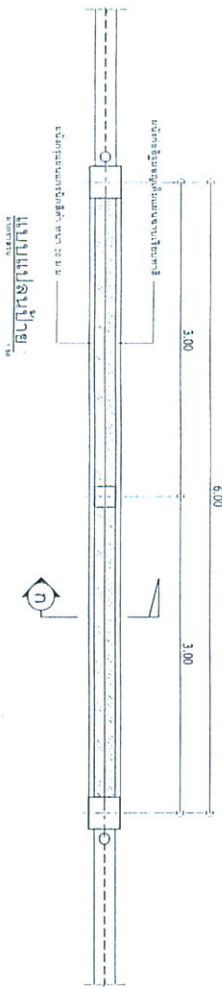

แบบแปลนซ้าย  
1:1

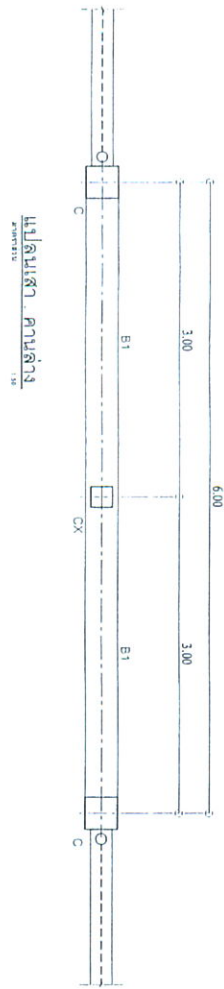

แบบแปลนขวา  
คานล่าง  
1:1

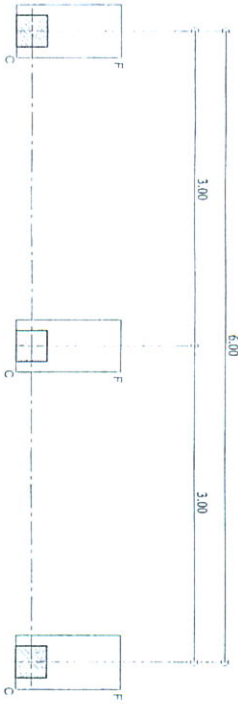

แบบแปลนหน้า  
คานล่าง  
1:1

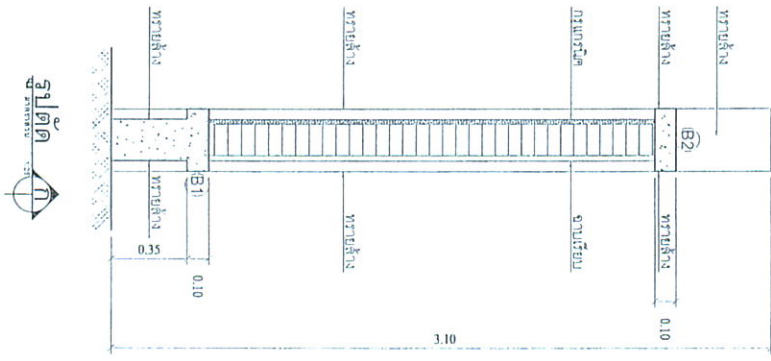

รูปตัด  
1:1

<div style="text-align: center;"> <span style="font-size: 2em;">1</span>  <span style="font-size: 2em;">2</span> </div>	กรมสรรพสามิต ส่วนมาตรฐานการออกแบบ กลุ่มพัฒนาและตรวจสอบทางเทคนิค	แบบแสดง - แปลน - แบบขยาย	แบบเลขที่ 58-074-1708	เขียน นายธีรชัย ทวีวัฒนกลาง ผู้ออกแบบ นายชัยณรงค์ เพาะศรี วิศวกร <i>[Signature]</i> วิศวกรโยธาชำนาญการ ตรวจ <i>[Signature]</i> วิศวกรชำนาญการพิเศษ ทัศนศึกษา 2558 เห็นชอบ <i>[Signature]</i> (11.11.6) วิศวกรเชี่ยวชาญ
	ป้ายสำนักงาน ช. (ขนาด 6.00 ม.)		มาตราส่วน 1:50, 1:25 พฤศจิกายน 2558	

แบบแปลน	58-074-1708	มาตราส่วน 1:10, 1:20	พฤศจิกายน 2558
ชื่อแบบ	รายละเอียด ผนัง	วิศวกร	แก้ไข
วิศวกรผู้ออกแบบ	นายชัชวาล วัฒนกุล	วิศวกร	(Handwritten signature)
วิศวกรตรวจสอบ		วิศวกร	
ชื่อโครงการ	วิทยาลัย พังงา	ชื่ออาคาร	วิทยาลัยพังงา

แบบแปลน	รายละเอียด ผนัง
ชื่อโครงการ	วิทยาลัย พังงา

แบบแปลน	รายละเอียด ผนัง
ชื่อโครงการ	วิทยาลัย พังงา

แบบแปลน	รายละเอียด ผนัง
ชื่อโครงการ	วิทยาลัย พังงา

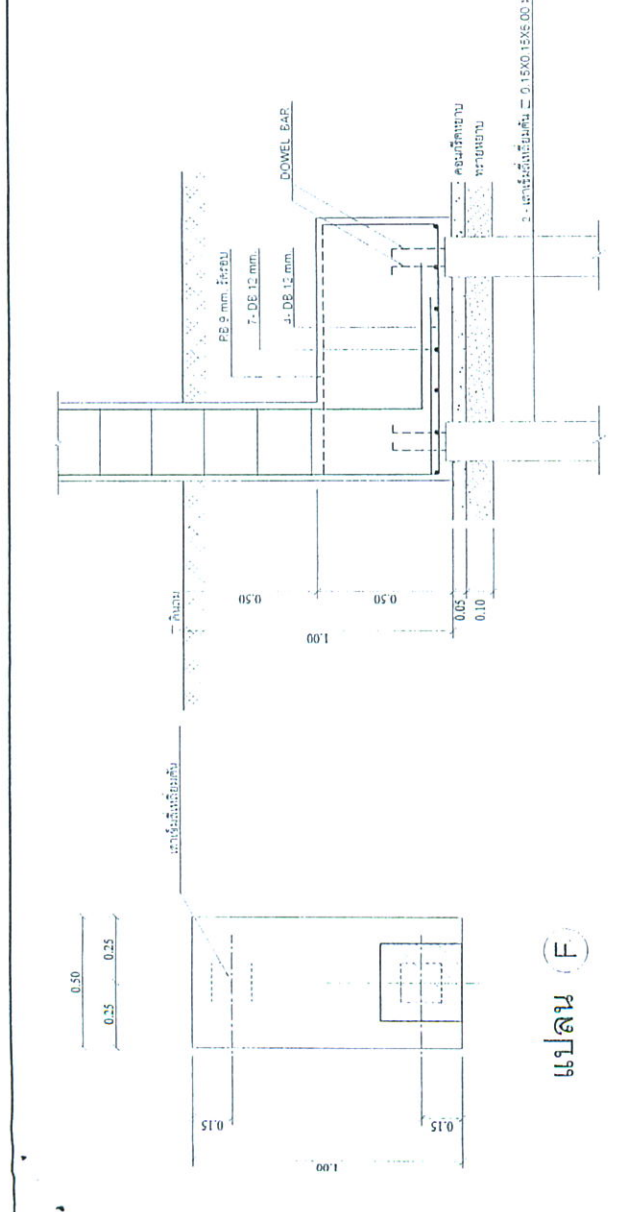
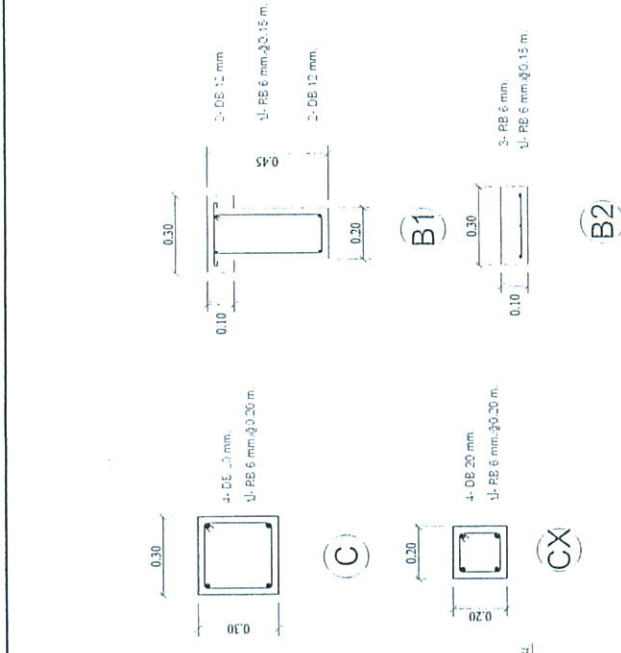

รูปตัด

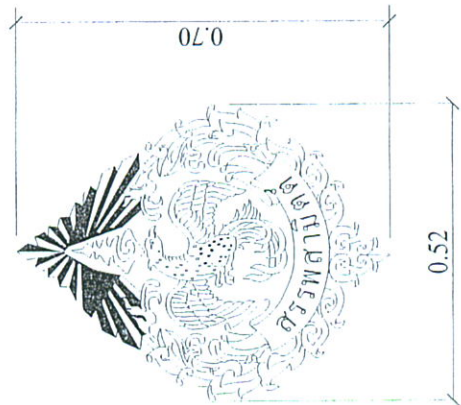

ตราสัญลักษณ์

รายละเอียดประกอบแบบ

1. คราสู่ล้าชาน และสลักปิดช่องค้ำเสา ขนาดตามแบบขยาย
2. สลักขั้วและสลักปิดช่องค้ำเสา ขนาด . ระยะขึ้นอยู่กับจำนวนค้ำขั้ว และจำนวนแถว ตามตัวอย่าง  
แบบที่ 1  
แบบที่ 2  
แบบที่ 3
3. ติดตั้งโคมไฟสปอร์ตไลท์ส่องป้าย LED ขนาด 100W จำนวน 4 ดวง พร้อมงานเดินสายร้อยสายลวดไฟฟ้าเปิด ปิด สวิตช์ที่อาคารสำนักงาน
4. ไม้รับข้างสักร้าแบบ Shop drawing และรูปแบบสักร้า สักร้า และระวางระวางสักร้ารูปทรงแปด และตำแหน่งติดตั้งโคมไฟสปอร์ตไลท์ส่องป้าย ขอความเห็นชอบเป็นลายลักษณ์อักษรจากผู้จ้างก่อนการดำเนินการได้

- สำนักงานสรรพสามิตพื้นที่ (เชียงใหม่)
- สำนักงานสรรพสามิตพื้นที่ (เชียงใหม่)
- สำนักงานสรรพสามิตพื้นที่ (เชียงใหม่)
- สำนักงานสรรพสามิตพื้นที่ (เชียงใหม่)