

## แนวคิด และสิ่งอำนวยความสะดวก

- ✓ ลดจำนวนเอกสารต่างๆ ที่ต้องนำมายื่นที่สำนักงานสรรพสามิตพื้นที่
- ✓ เพิ่มช่องทางในการยื่นแบบ แทนการยื่นแบบที่สำนักงานสรรพสามิตพื้นที่
- ✓ มีความคล่องตัวในการเพิ่ม และกำหนดสิทธิของผู้ใช้ ให้เข้ากับการทำงานของแต่ละบริษัท ด้วยสิทธิผู้ดูแลระบบของผู้ประกอบการ
- ✓ มีขั้นตอนการตรวจสอบข้อมูลแบบก่อนส่งแบบให้กรมสรรพสามิต
- ✓ มีฟังก์ชันให้ download เพื่อเตรียมข้อมูลให้พร้อมสำหรับ upload แทนการบันทึกข้อมูล
- ✓ สามารถบันทึกข้อมูลด้วยการคีย์ หรืออัปโหลดไฟล์แทนการบันทึกข้อมูล
- ✓ สามารถติดตามสถานะการยื่นแบบได้ทันที
- ✓ สามารถรองรับการทำงานได้หลาย Browser

## สามารถเลือกช่องทางการชำระเงิน

1. e-Payment
2. Bill Payment
3. Counter Service
4. Counter สำนักงานสรรพสามิตพื้นที่



TMB



ออมสิน  
Government Savings Bank

citibank

UOB  
ธนาคารยูโอบี

SCB  
ไทยพาณิชย์

Deutsche Bank

MIZUHO

三井住友銀行  
SMBC SUMITOMO MITSUBISHI BANKING CORPORATION



## ขั้นตอนการลงทะเบียนผู้ใช้งาน



ลงทะเบียนสมัครเป็นผู้ใช้งานอินเทอร์เน็ต (ภอ.01)



กรมสรรพสามิตส่งรหัสผู้ใช้ (ผู้ดูแลระบบ) และรหัสผ่านให้ผู้ประกอบการทาง e-mail



เข้าสู่ระบบด้วยรหัสผู้ใช้ (ผู้ดูแลระบบ) เพื่อสร้างรหัสผู้ใช้อย่างน้อย และกำหนดสิทธิการใช้งานตามหน้าที่ได้

Download คำแนะนำบริการการยื่นแบบได้ที่

<http://www.excise.go.th>

เมนู บริการอิเล็กทรอนิกส์ -> แนะนำบริการข้อมูล และยื่นแบบผ่านอินเทอร์เน็ต



ติดต่อสอบถาม

ศูนย์เทคโนโลยีสารสนเทศ กรมสรรพสามิต  
โทร.02-241-5600-18 ต่อ 64202, 64205, 64209



Aec Excise



กรมสรรพสามิต

ระบบงานธุรกรรมทางอินเทอร์เน็ต  
เพื่อรองรับ AEC



บริการสะดวก รวดเร็ว แม่นยำ

ทุกที่ ทุกเวลา

# ระบบงานธุรกรรมทางอินเทอร์เน็ต เพื่อรองรับ AEC

## รองรับงาน

- ✓ จัดทะเบียนสรรพสามิต
- ✓ แจ้งราคาสินค้า
- ✓ ขำระภาษี
- ✓ งบเดือน
- ✓ ขอกิน ยกเว้น และลดหย่อนภาษี



## รองรับการทำงานหลาย Browser



เวอร์ชัน 31+



เวอร์ชัน 36+



เวอร์ชัน 9+



เวอร์ชัน 5.1.7  
(สำหรับ windows)

## รองรับการทำงาน 2 ภาษา



## เพิ่มประสิทธิภาพหน้าจอกำงานใหม่ ให้สะดวกยิ่งขึ้น

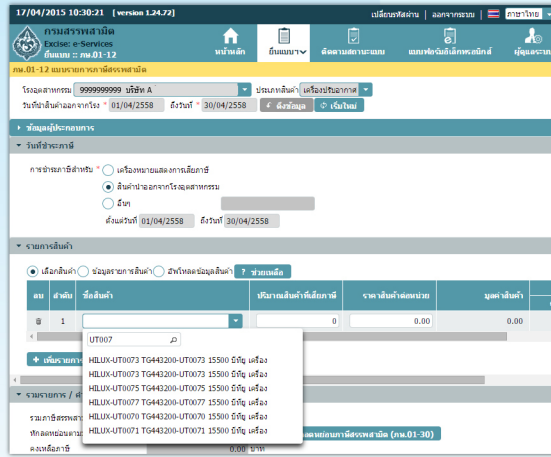

## ค้นหาแบบหลังการยื่นแบบได้ทันที

| เลขทะเบียน<br>จดทะเบียน | รุ่นแบบ   | วันที่ยื่นแบบ | เลขที่แจ้งรับทันที | จุดตรวจสอบสถานะ | สถานะ               | ลิงก์ ยกเว้นลดหย่อนภาษี |
|-------------------------|-----------|---------------|--------------------|-----------------|---------------------|-------------------------|
| 999999999               | ภ.บ.01-12 | 21/07/2557    | 5720000330         | บริษัท A        | ครบถ้วน<br>ยื่นแล้ว | 🔍                       |
| 999999999               | ภ.บ.01-44 | 19/08/2557    | 5720000375         | บริษัท A        | ครบถ้วน<br>ยื่นแล้ว | 🔍                       |
| 999999999               | ภ.บ.01-44 | 25/08/2557    | 5720000385         | บริษัท A        | ครบถ้วน<br>ยื่นแล้ว | 🔍                       |
| 999999999               | ภ.บ.01-12 | 09/09/2557    | 5720000435         | บริษัท A        | ครบถ้วน<br>ยื่นแล้ว | 🔍                       |
| 999999999               | ภ.บ.01-05 | 11/09/2557    | 5720000780         | บริษัท A        | ครบถ้วน<br>ยื่นแล้ว | 🔍                       |
| 999999999               | ภ.บ.01-04 | 26/09/2557    | 5700001724         | บริษัท A        | ครบถ้วน<br>ยื่นแล้ว | 🔍                       |
| 999999999               | ภ.บ.01-12 | 09/10/2557    | 5720000938         | บริษัท A        | ครบถ้วน<br>ยื่นแล้ว | 🔍                       |
| 999999999               | ภ.บ.01-12 | 19/01/2554    | 5420000008         | บริษัท A        | ครบถ้วน<br>ยื่นแล้ว | 🔍                       |
| 999999999               | ภ.บ.01-04 | 31/05/2554    | 5420000466         | บริษัท A        | ครบถ้วน<br>ยื่นแล้ว | 🔍                       |
| 999999999               | ภ.บ.01-12 | 06/07/2554    | 5420000538         | บริษัท A        | ครบถ้วน<br>ยื่นแล้ว | 🔍                       |

## กรอกแบบผ่าน e-form ในรูปแบบ pdf และมายื่นผ่านระบบได้

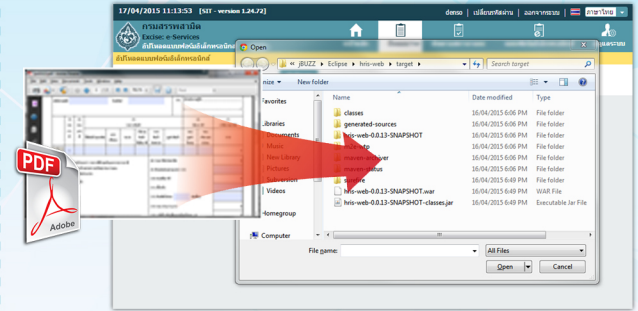

## พิมพ์แบบย้อนหลังในรูปแบบ pdf

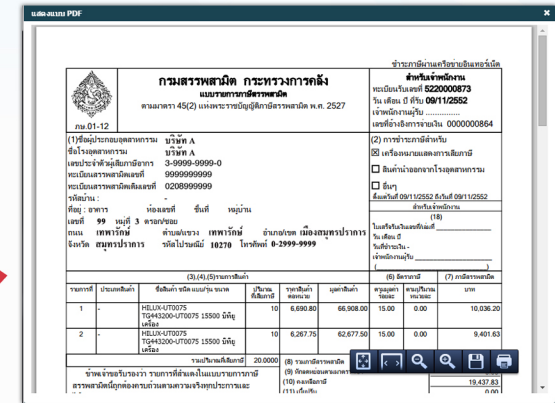

## ติดตามสถานะแบบ



เพื่อความสะดวกรวดเร็ว และประหยัดค่าใช้จ่าย ผู้ประกอบการสามารถยื่นแบบ และชำระภาษีผ่านช่องทางอินเทอร์เน็ตได้  
www.excise.go.th